

172000

174000

176000

178000

180000

182000

404000

404000

402000

402000

400000

400000

398000

398000

172000

174000

176000

178000

180000

182000

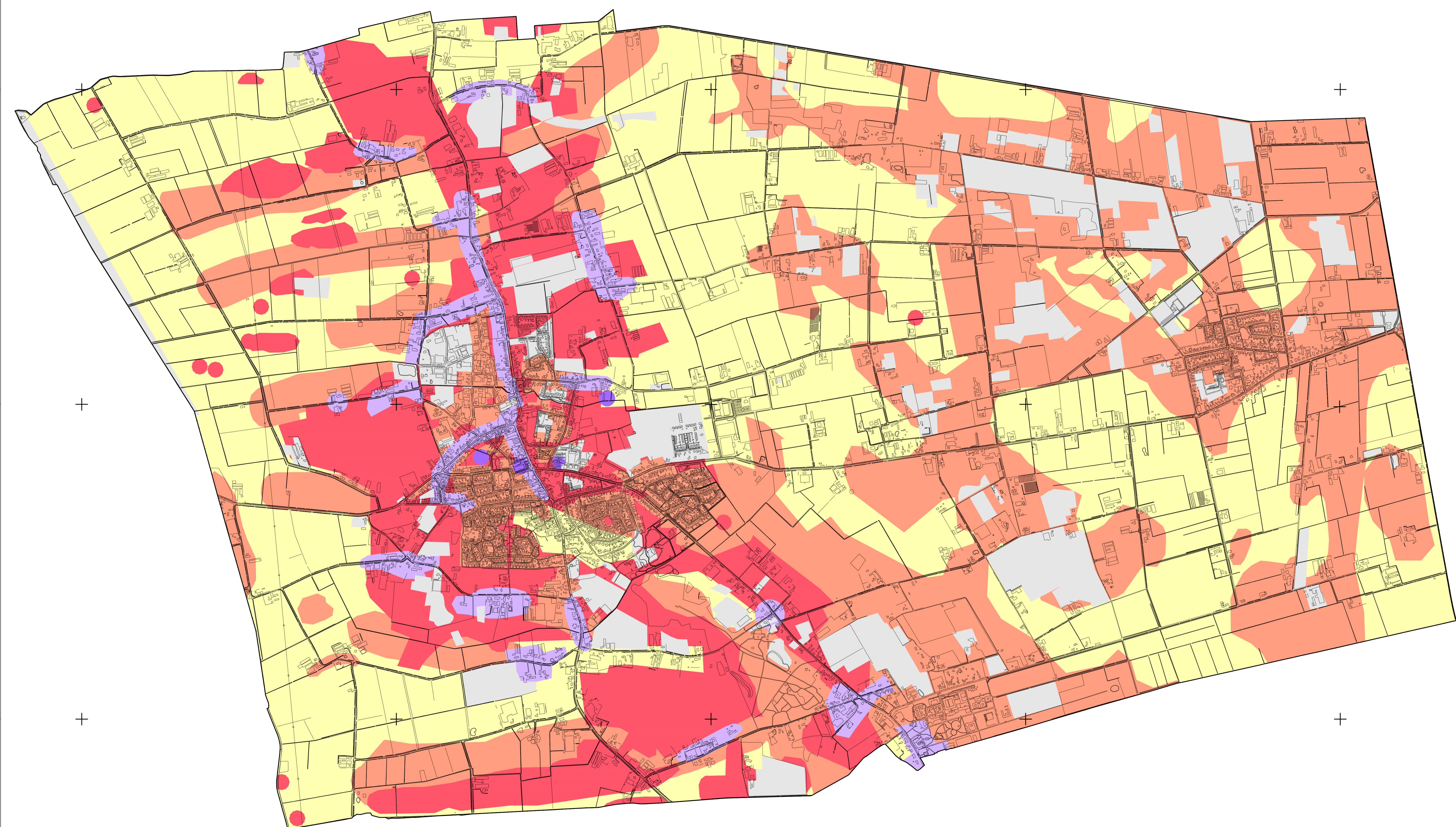

Legenda archeologischebeleidskaart

Categorie

- Categorie 1: niet aanwezig
- Categorie 2: gebieden van zeer hoge archeologische waarde
Onderzoekplicht bij een verstoringsdiepte van meer dan 40 cm en een verstoringsoppervlakte van meer dan 100 m²
- Categorie 3: gebieden van hoge archeologische waarde
Onderzoekplicht bij een verstoringsdiepte van meer dan 40 cm en een verstoringsoppervlakte van meer dan 250 m²
- Categorie 4: gebieden van hoge archeologische verwachting
Onderzoekplicht bij een verstoringsdiepte van meer dan 40 cm en een verstoringsoppervlakte van meer dan 250 m²
- Categorie 5: gebieden van middelhoge archeologische verwachting en naoorlogse woonwijken en industrieterreinen met een (oorspronkelijke) hoge verwachting.
Onderzoekplicht bij een verstoringsdiepte van meer dan 50 cm en een verstoringsoppervlakte van meer dan 2500 m²
- Categorie 6: gebieden van lage archeologische verwachting
Geen onderzoekplicht
- Categorie 7: gebieden zonder een archeologische verwachting of archeologisch vrijgegeven
Geen onderzoekplicht

Overig

- Topografie

Archeologische beleidskaart

Gemeente Boekel

Opdrachtgever: Gemeente Boekel

Status: nvt



Get. WDK	Datum: 19-02-2014
Formaat: A0	Schaal: 1:10.000
Tekeningnummer: Boekel_Beleidskaart	
<small>GIS/CAD Ondersteuning en software Oudekerkplein 45, 5465 PM Eindhoven Tel: 0413-382279 E-mail: info@digipolis.nl Web: www.digipolis.nl</small>	

