

1. Toevoegen structuur 'stedelijk gebied' ter plaatse van woonwerklocatie 'De Driedaagse' en woningbouwlocatie 'De Burgt, fase 1b'.

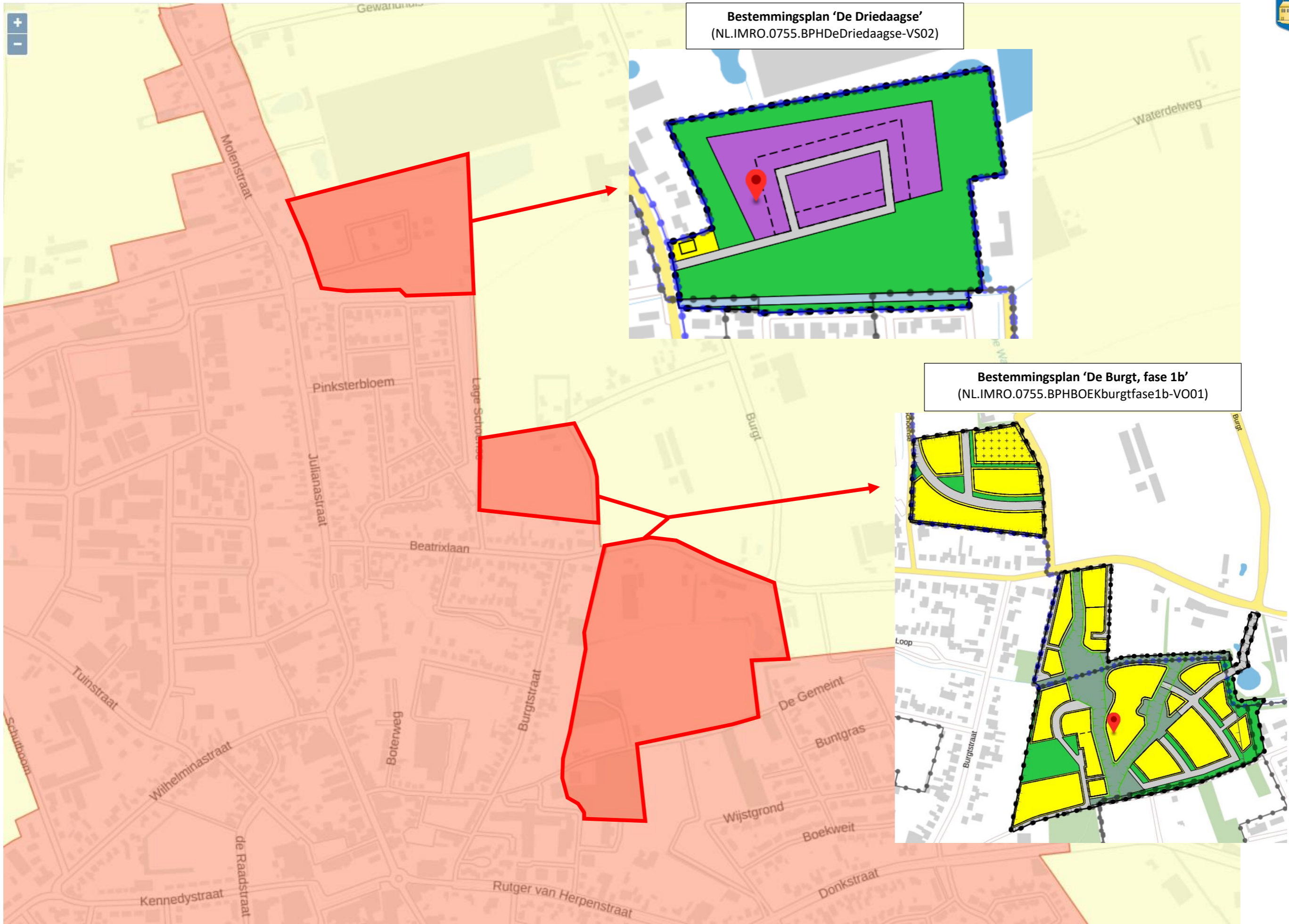

2. Toevoegen structuur 'stedelijk gebied' ter plaatse van bebouwingscluster Telefoonstraat te Venhorst.

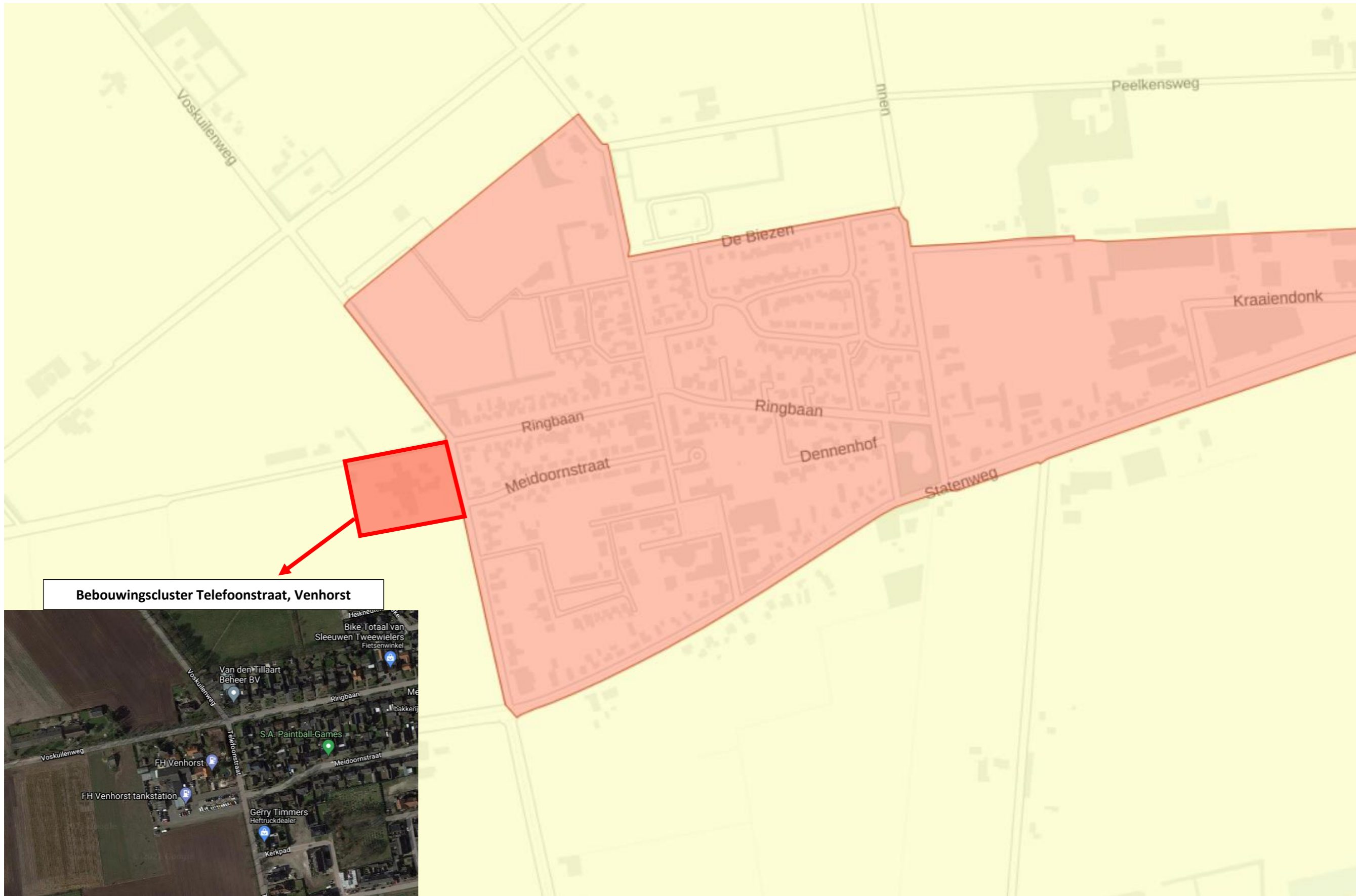

3. De aanduiding 'glastuinbouwconcentratiegebied' gelegen over de structuur 'Stedelijk gebied' ter plaatse van de kern Boekel graag verwijderen.

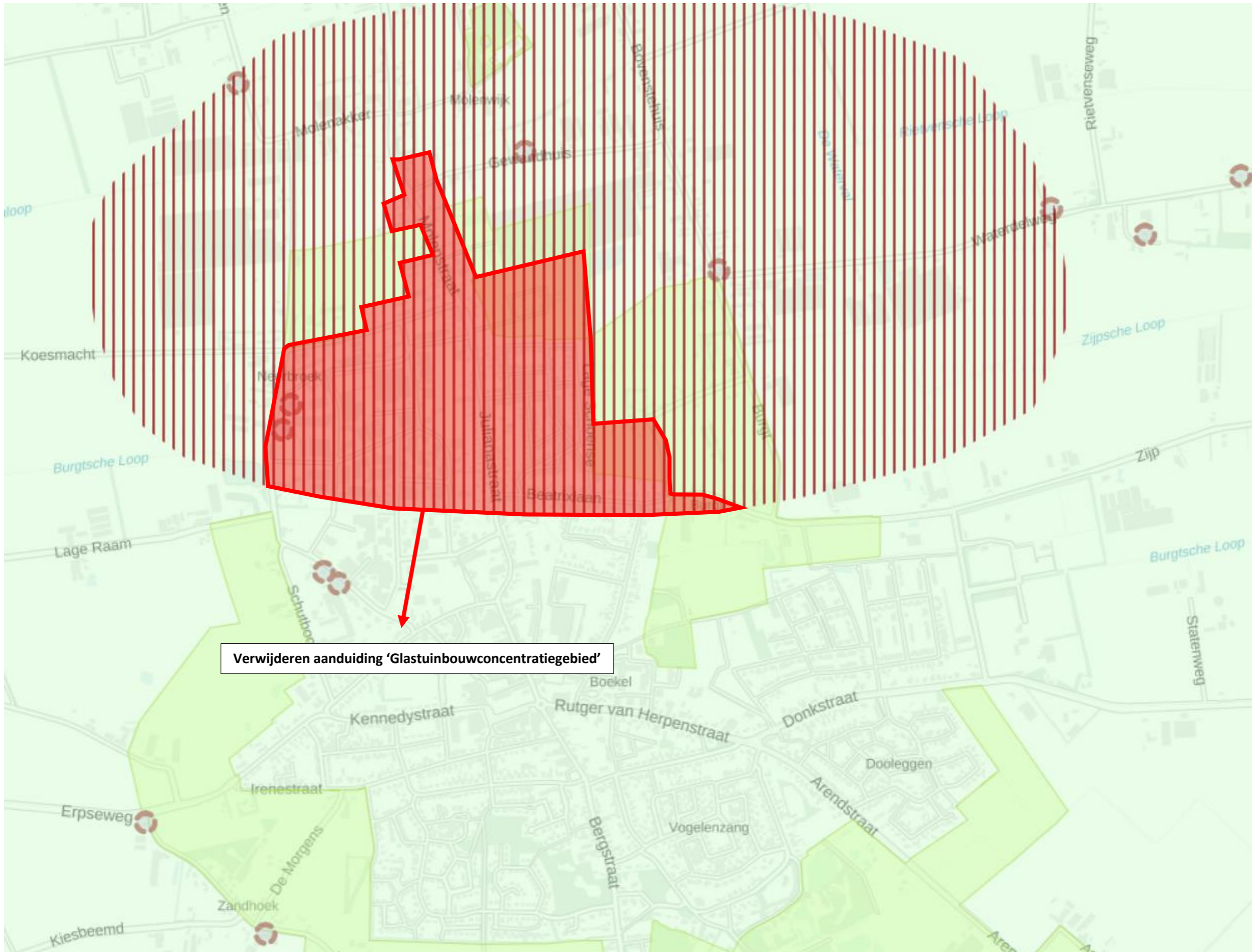

Verwijderen aanduiding 'Glastuinbouwconcentratiegebied'

4. De 'attentiezone geluid provinciale weg' graag toevoegen ter plaatse van de nieuwe randweg (N605).



**Toevoegen 'attentiezone geluid provinciale weg'**



5. De aanduiding 'groenblauwe waarden' graag verwijderen op en ten oosten van de randweg N605.

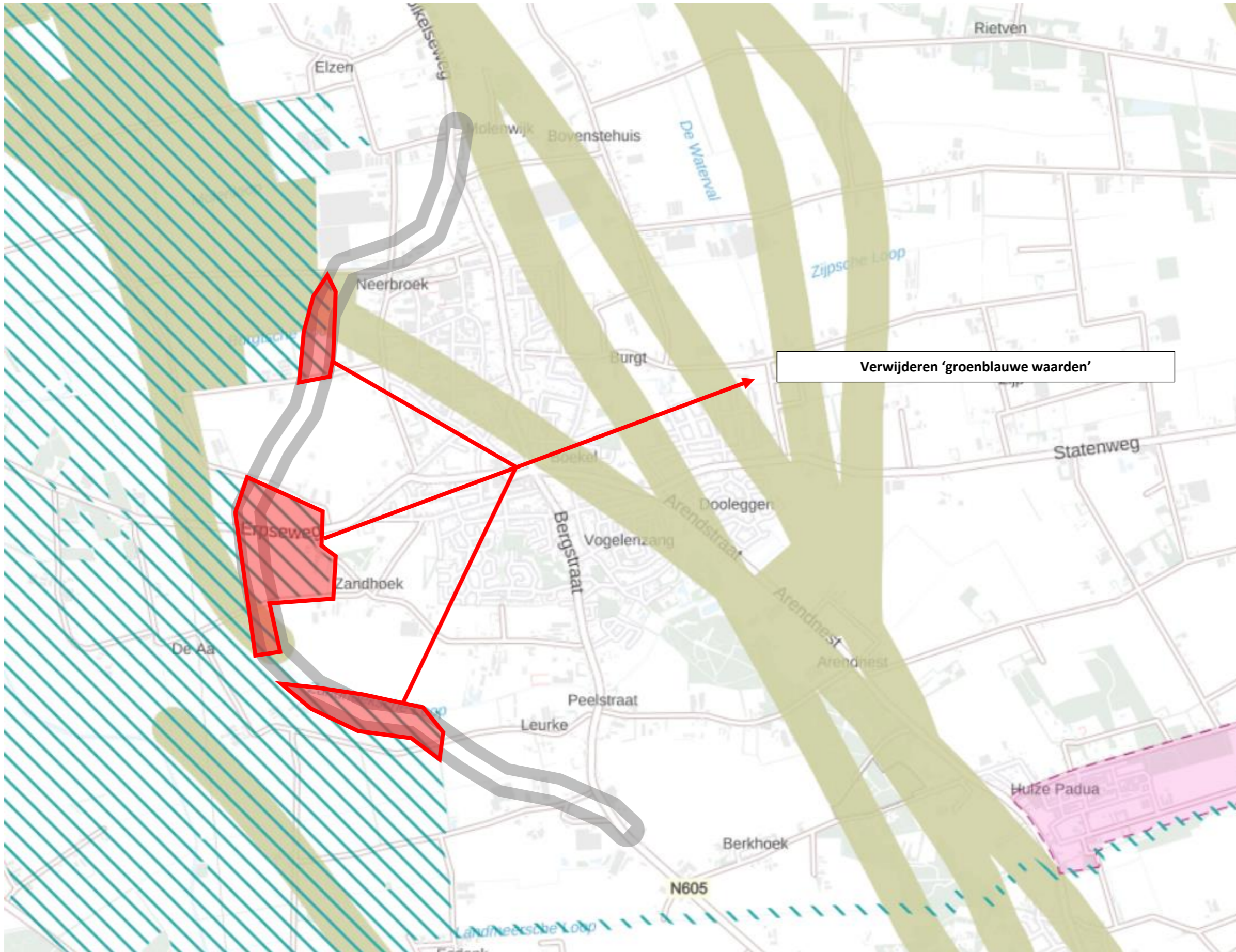

6. De ligging 'aardkundige waarden' voor de Peelrandbreuk aanpassen naar juiste plek, conform uitgevoerde veldonderzoeken

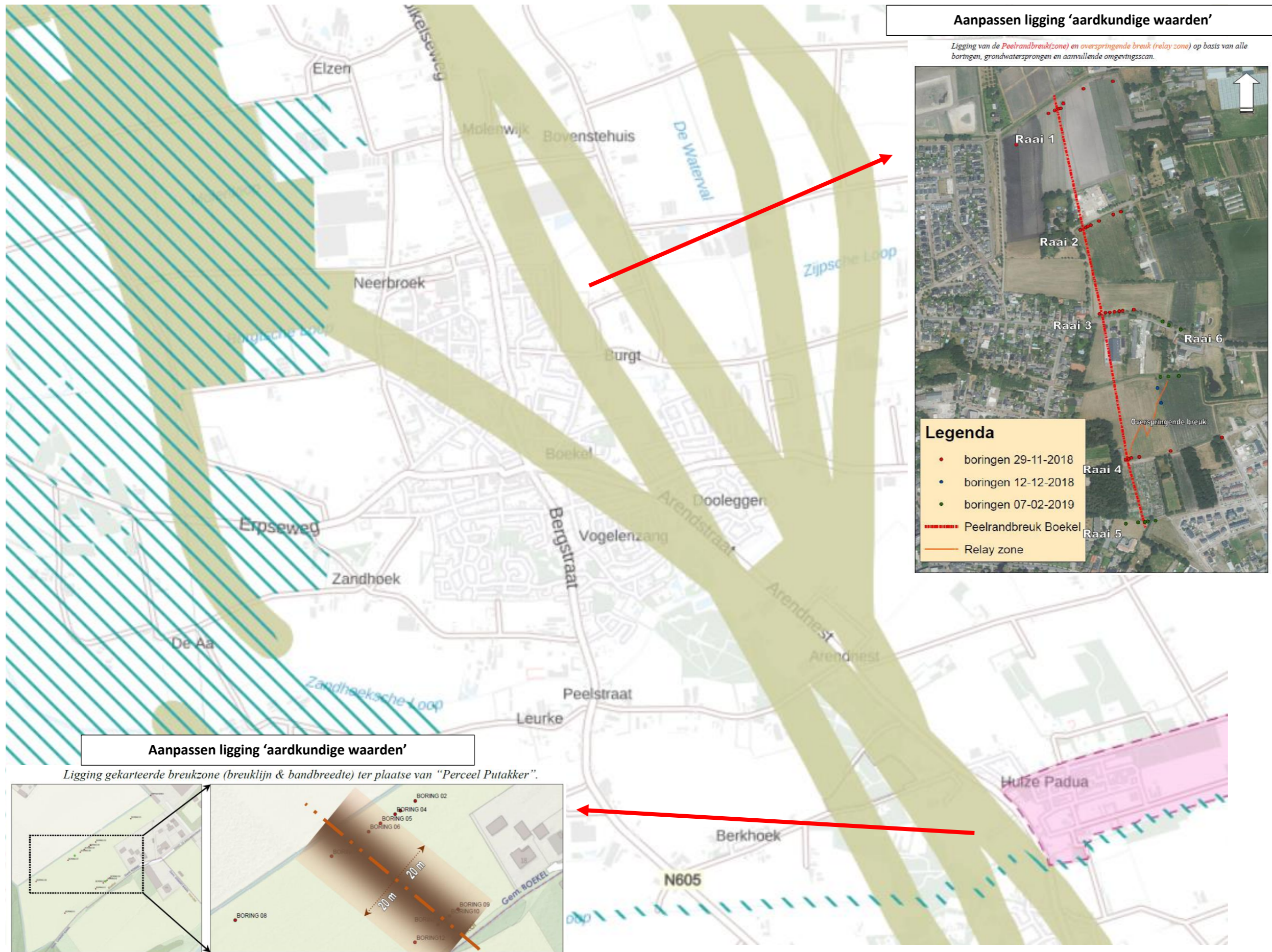

**Aanpassen ligging 'aardkundige waarden'**

Ligging van de Peelrandbreuk(zone) en overspringende breuk (relay zone) op basis van alle boringen, grondwatersprongen en aanvullende omgevingscan.



**Aanpassen ligging 'aardkundige waarden'**

Ligging gekarteerde breukzone (breuklijn & bandbreedte) ter plaatse van "Perceel Putakker".

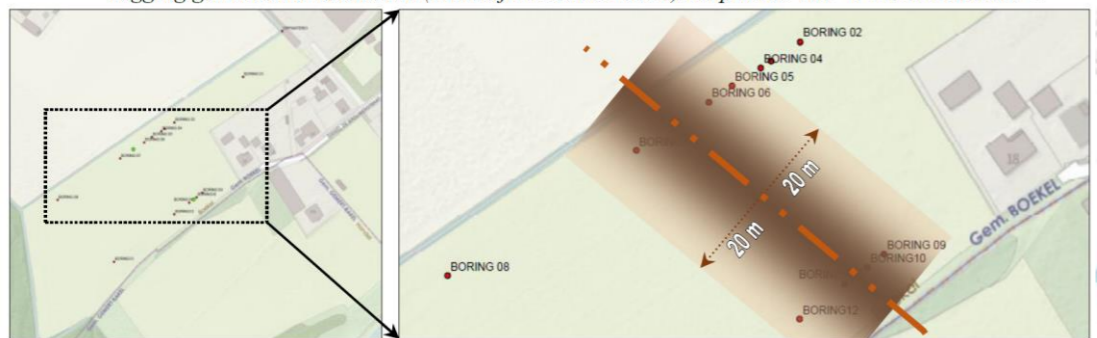

7. Toevoegen structuur 'stedelijk gebied' ter plaatse van bestaande woonkavels aan de Mezenlaan.

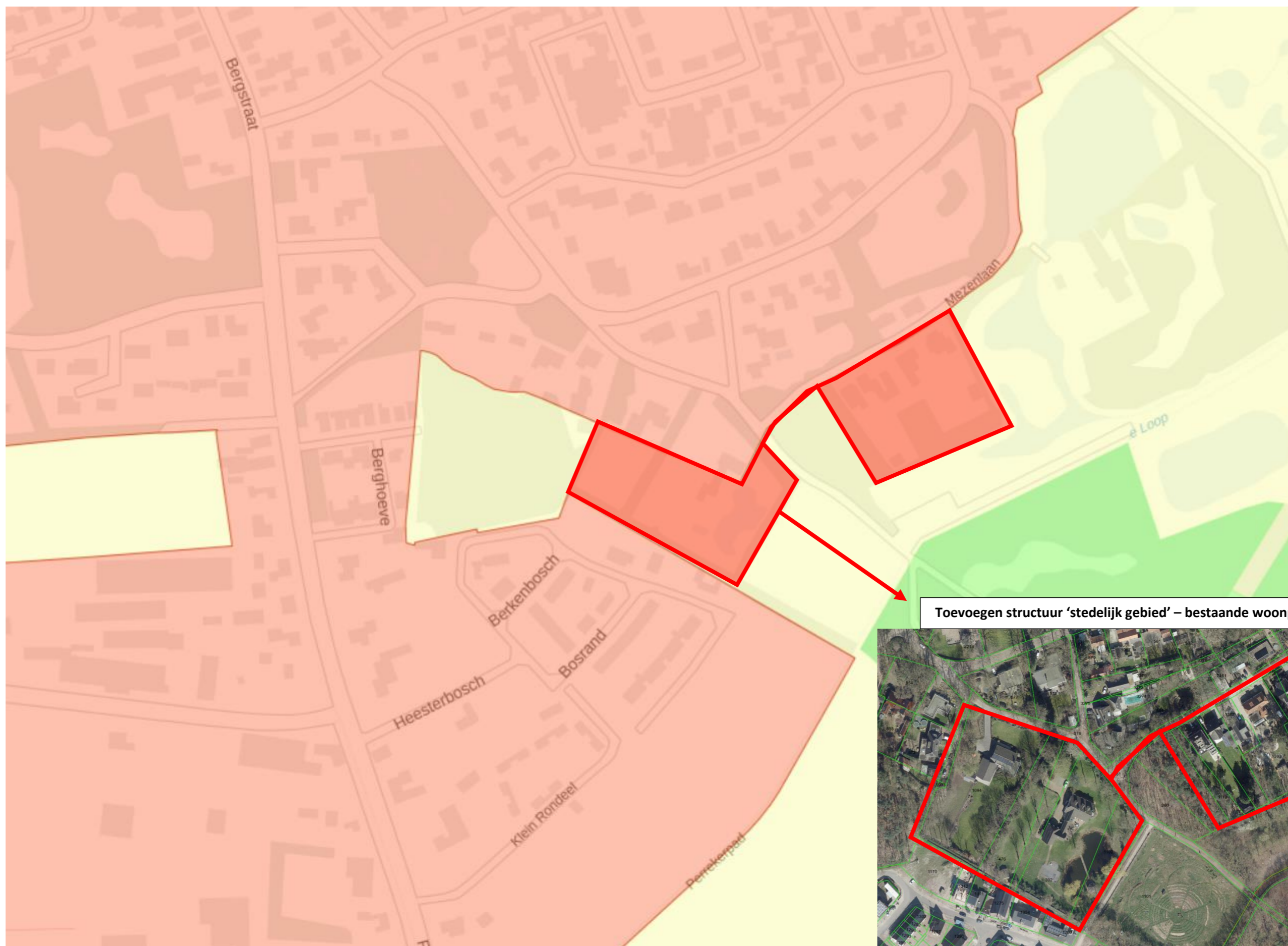

Toevoegen structuur 'stedelijk gebied' – bestaande woonpercelen