AANGENOMEN MET ALGEMENE STEMMEN

Motie nationaal onderzoek laagfrequent geluid windturbines

De raad van de gemeente Hoeksche Waard, in vergadering bijeen op dinsdag 2 april 2019, gehoord de beraadslagingen in de vergaderingen van 12 maart 2019 en 19 maart 2019

Constateert dat:

- Er maatschappelijke onrust is over de mogelijke effecten van laagfrequent geluid - onder andere veroorzaakt door windturbines - op de gezondheid van mensen
- Er internationaal allerlei onderzoeken verschijnen die een verband tussen laagfrequent geluid en gezondheid vermoeden en adviseren om dit nader te onderzoeken
- Er onzekerheid en onrust is over de (inter)nationaal te hanteren afstandnormen voor windturbines ten opzichte van woningen en andere gevoelige objecten
- Het windturbinepark aan het Spui tussen Nieuw-Beijerland en Piershil binnenkort in gebruik wordt genomen
- Er binnen een afstandscontour van 1000 meter bijna 500 woningen gelegen zijn
- Uit de milieu effecten rapportage (MER) blijkt dat alleen door het nemen van mitigerende maatregelen voldaan kan worden aan de normen voor de belasting op de gevels van woningen in Piershil, Hekelingen en Nieuw-Beijerland

Overweegt dat:

- Door de dorpsvereniging Filopopers nadrukkelijk aandacht is gevraagd voor de belasting als gevolg van het nieuwe windturbinepark
- Deze dorpsvereniging de raad heeft verzocht om een landelijk onderzoek naar deze belasting te steunen
- De geografische situering van het windpark deze locatie waardevol maakt als onderzoekslocatie
- Onderzoek alleen zinvol is in opdracht van de overheid die verantwoordelijk is voor het vaststellen van de afstandsnormen, te weten de rijksoverheid
- Dit vraagstuk relevant is voor de onderhandelingen aan de klimaattafels

Verzoekt het college van burgemeester en wethouders om:

- Het verzoek van Dorpsvereniging Filopopers aan de rijksoverheid, om het windturbinepark aan het Spui te betrekken in een nationaal onderzoek naar de effecten van laagfrequent geluid op de gezondheid, middels een schrijven te ondersteunen.
- Mede overheden, waaronder Provincie Zuid-Holland en gemeenten - al dan niet via de VNG - te verzoeken ook bij de rijksoverheid aan te dringen om voorgenoemd onderzoek uit te voeren.

en gaat over tot de orde van de dag.

Namens de VVD fractie:

Marijke Boorsma

MBoorsma
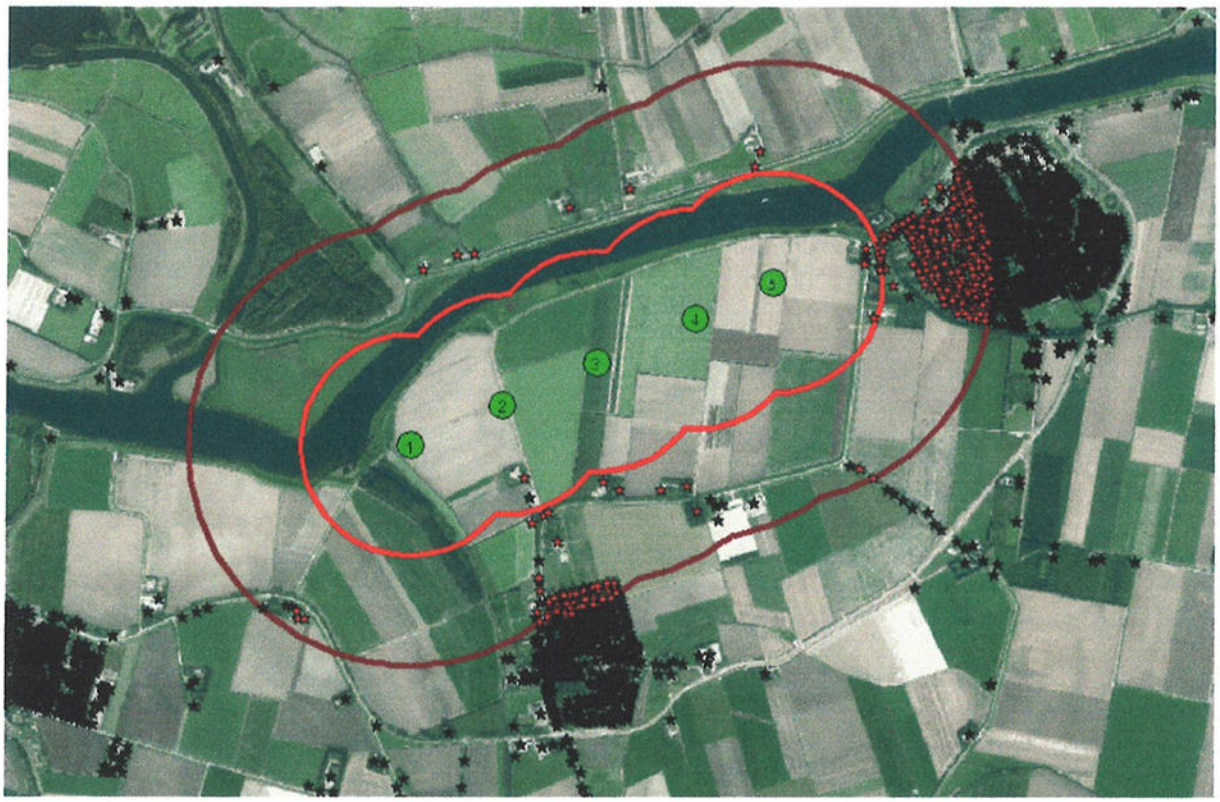
Windpark Spui afstandscontouren 500 en 1000 meter
7 woningen binnen 500 meter (2 van initiatiefnemers)
489 woningen binnen 1000 meter (exclusief 7 woningen binnen 500 meter)