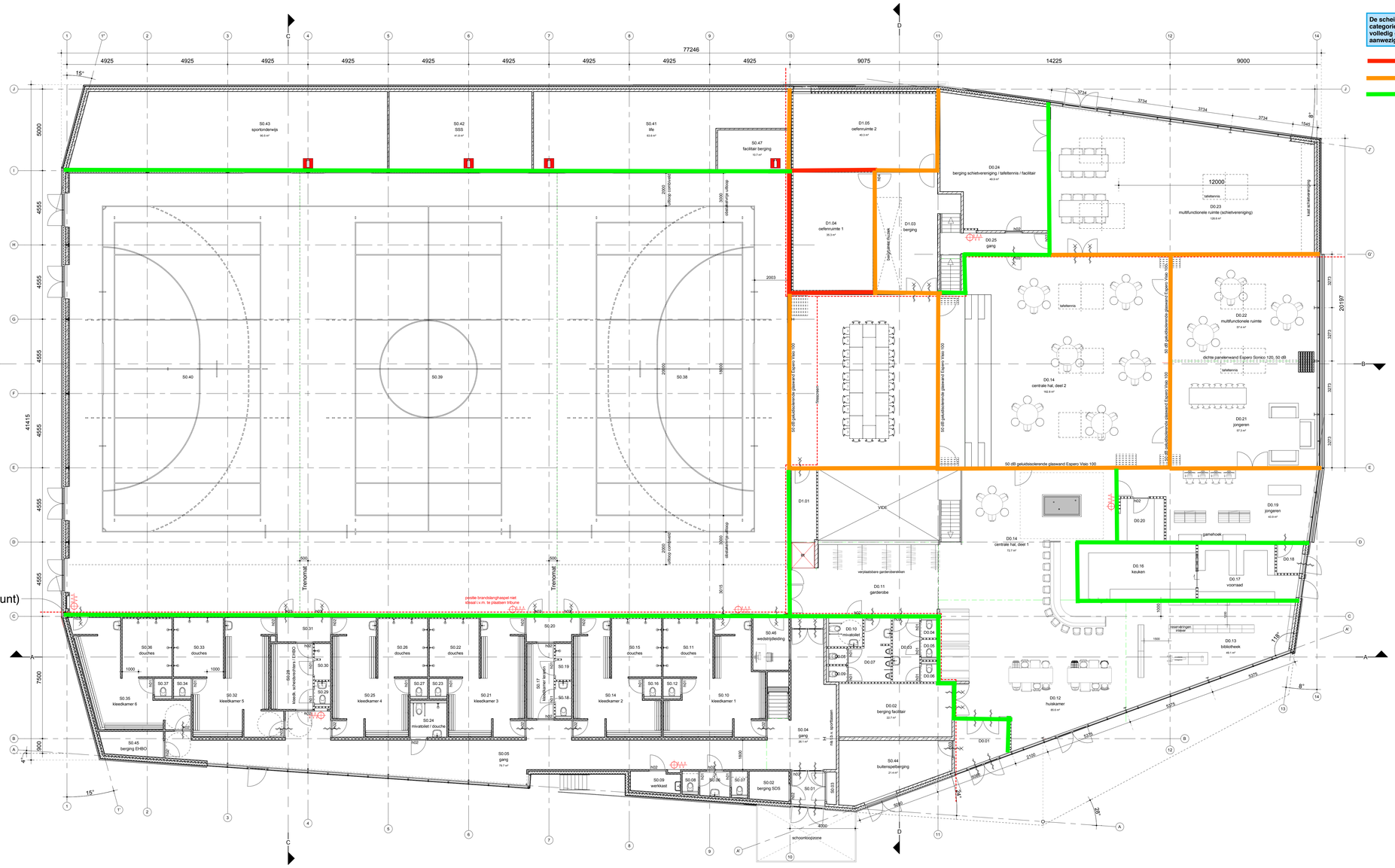
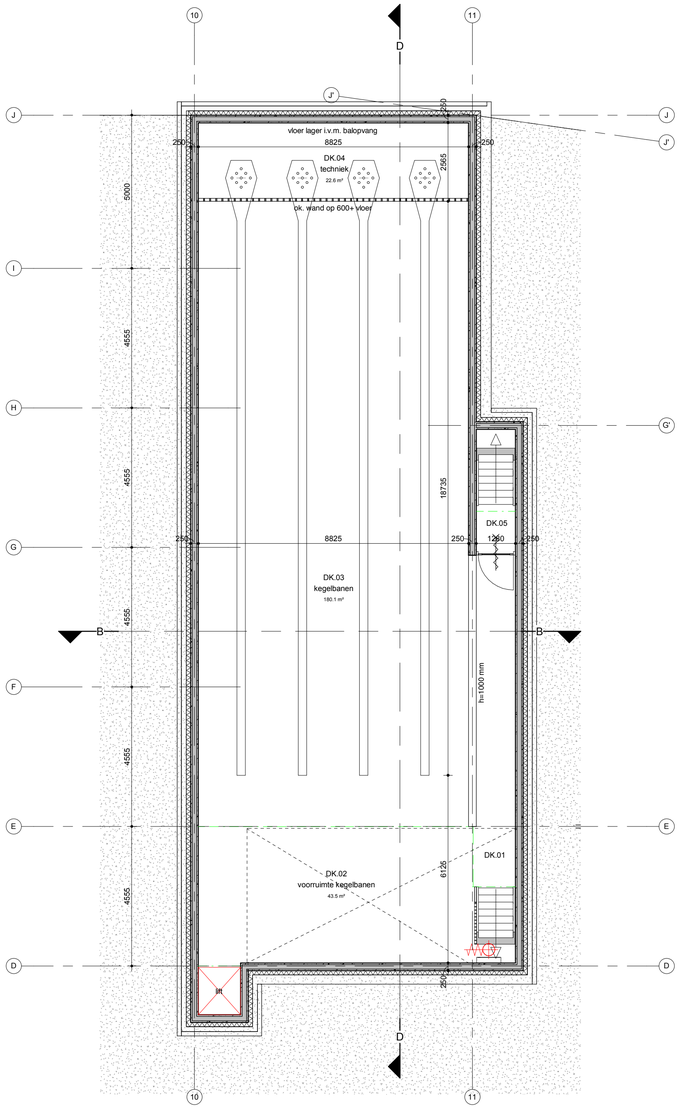
het geluidBuro

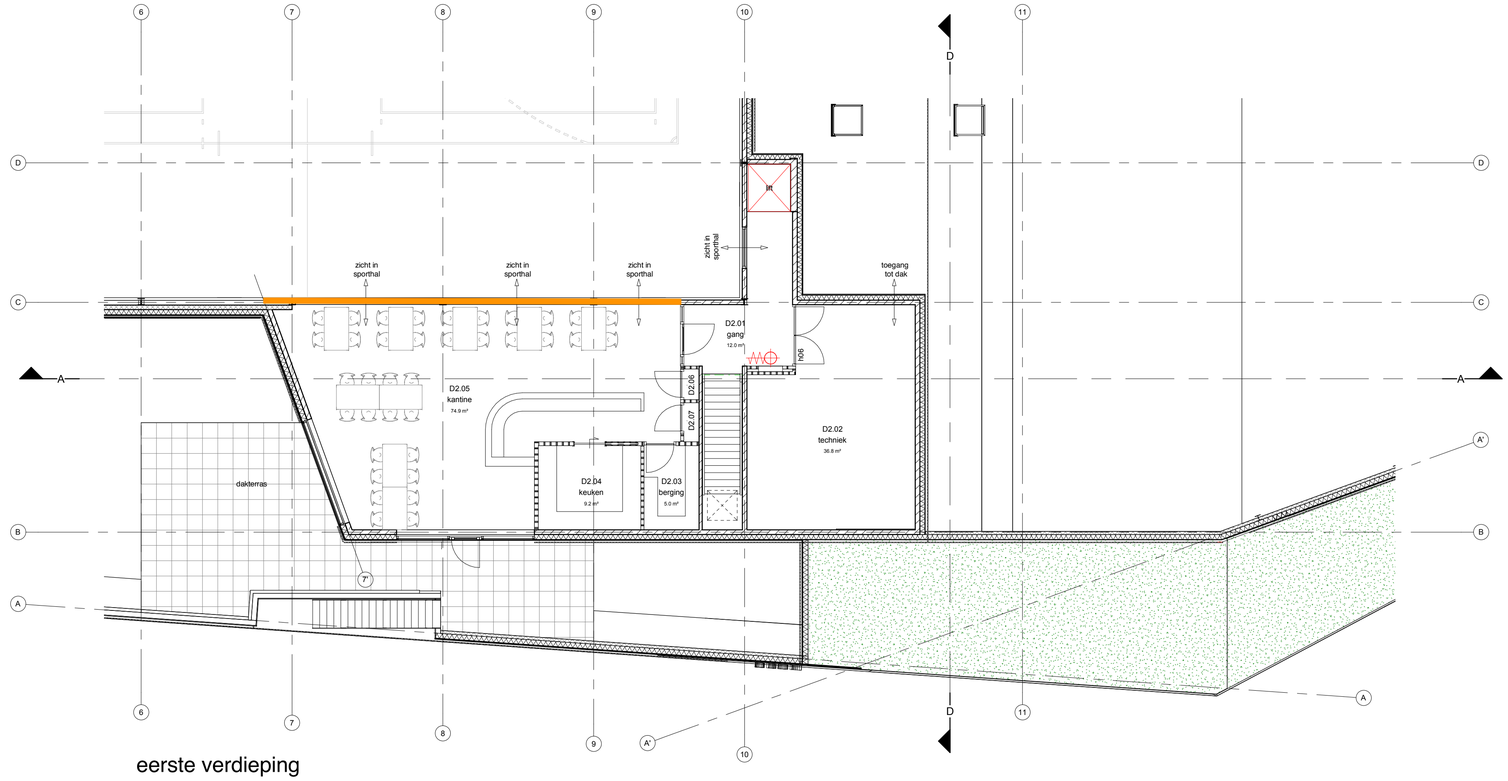
Overzicht interne geluidwering
Dorpshuis Voorschoten
3 augustus 2018


BIM
(nulpunt)
77246
4925
9075
14225
9000
20197
41415
S0.43 sportonderwijs 90.5 m²
S0.42 SSS 41.8 m²
S0.41 life 63.5 m²
S0.47 facilitair berging 10.7 m²
D1.05 oefenruimte 2 40.3 m²
D1.04 oefenruimte 1 39.3 m²
D1.03 berging
D0.24 berging schietvereniging / tafeltennis / facilitair 49.9 m²
D0.25 gang
D0.23 multifunctionele ruimte (schietvereniging) 128.6 m²
D0.22 multifunctionele ruimte 57.4 m²
D0.14 centrale hal, deel 2 162.6 m²
D0.21 jongeren 97.3 m²
D0.14 centrale hal, deel 1 72.7 m²
D0.19 jongeren 43.9 m²
D0.20
D0.16 keuken
D0.17 voorraad
D0.18
D0.13 bibliotheek 48.1 m²
D1.01
D0.11 garderobe
D0.10 mivatoilet
D0.02 berging facilitair 22.7 m²
D0.12 huiskamer 85.6 m²
S0.04 gang 26.1 m²
S0.44 buitenspelberging 21.4 m²
S0.01
S0.02 berging SDS
S0.00 werkkast
S0.05 gang 79.7 m²
S0.48 wedstrijdleiding
S0.36 douches
S0.33 douches
S0.31
S0.26 douches
S0.22 douches
S0.20
S0.15 douches
S0.11 douches
S0.28 Hindu schoolsport / EHBO
S0.30
S0.29
S0.37
S0.34
S0.27
S0.23
S0.19
S0.17 Nederlandse gebarentaal
S0.18
S0.16
S0.12
S0.35 kleedkamer 6
S0.32 kleedkamer 5
S0.25 kleedkamer 4
S0.21 kleedkamer 3
S0.14 kleedkamer 2
S0.10 kleedkamer 1
S0.45 berging EHBO
S0.24 mivatoilet / douche
S0.40
S0.39
S0.38
50 dB geluidsisolerende glaswand Espero Veio 100
dichte paneelwand Espero Sonico 120, 50 dB
tafeltennis
multifunctionele ruimte (schietvereniging)
kast schietvereniging
Trenomat
verplaatsbare garderoberekken
vide
gamehoek
reservéringen zolderwal
positie brandslanghaspel niet ideaal i.v.m. te plaatsen tribune
schoonloopzone
4000
2100
6375
3273
5000
4555
7500
1000
2003
3000
2800
1800
3015
1500
1200
1000
1540
1145
1118
1000
1000
1000



kelder 2200- P.

ruimteoverzicht niveau 2200- Peil			
nr.	ruimte	bouwbesluit functie	opp.
DK.01	trap / verkeerszone		15.0 m²
DK.02	voorruimte kegelbanen	verblijfsruimte	43.5 m²
DK.03	kegelbanen	onbenoemde ruimte	180.0 m²
DK.04	techniek	technische ruimte	22.5 m²
DK.05	onderdoorgang / trappen	verkeersruimte	1.5 m²
			263.0 m²
			263.0 m²



eerste verdieping

ruimteoverzicht niveau 3800+ Peil			
nr.	ruimte	bouwbesluit functie	opp.
D2.01	gang	verkeersruimte	12.0 m²
D2.02	techniek	technische ruimte	37.0 m²
D2.03	berging	onbenoemde ruimte	5.0 m²
D2.04	keuken	verblijfsruimte	9.0 m²
D2.05	kantine	verblijfsruimte	75.0 m²
D2.06	kast	onbenoemde ruimte	0.5 m²
D2.07	kast	onbenoemde ruimte	0.5 m²
			139.0 m²
			139.0 m²

RENVOOI

WANDEN:

- GEVELOPBOUW (van binnen naar buiten):
  - steenachtig binnenblad (k.z.steen, betonsteen, gasbeton)
  - Isobouw Slimfort 4.5
  - regelwerk 44x44 mm (in Slimfort paneel)
  - 6 mm Eterboard
  - verticale regels 28x46 mm
  - horizontale regels 28x26 mm (bovenzijde afgeschuind)
  - Fraké-noir geveldelen, model E 28x90 mm
- kelderwanden: holle wandsysteem Alvon 50-200-50 mm
- isolatie kelderwanden: 140 mm XPS
- BIA-betonblokken
- kalkzandsteen
- gasbeton wandplaten (Hebel)
- lichte scheidingswanden
- brandscheiding WBDBO 30 minuten

KOZIJNEN:

- zelfsluitende deur
- zelfsluitende deur, 30 minuten brandwerend

BOUWFYSICA:

Rc vloeren	=> 4,0 m2K/W
Rc wanden	=> 5,0 m2K/W
Rc dak	=> 6,5 m2K/W (gemiddelde waarde i.v.m. afschotisolatie)
f-factor	=> 0,5 (bepaald volgens NEN 2778)
U_{kozijn}	=< 0,90 W/m2K (kozijn + beglazing)

ALGEMEEN:

- brandslanghaspel, 30 m., 3/4"

— architecten
ingenieurs & adviseurs

Dorpshuis en sporthal Voorthuizen

Opdrachtgever
gemeente Barneveld

Projectadres
Gelegen tussen
Wikselaarseweg, Ploeg en
Bakkersweg

bct architecten, ingenieurs en adviseurs bv
Capitool 15
Postbus 1056
7500 BB Enschede
+31 (0)53 4 884 884
info@bctarchitecten.nl
www.bctarchitecten.nl

Onderwerp
kelder en eerste verdieping

Projectnummer
20177004

Fase
definitief ontwerp

Architect
ir. Walter Kemperman

Formaat
A1 (841 × 594 mm)

Projectleider
-

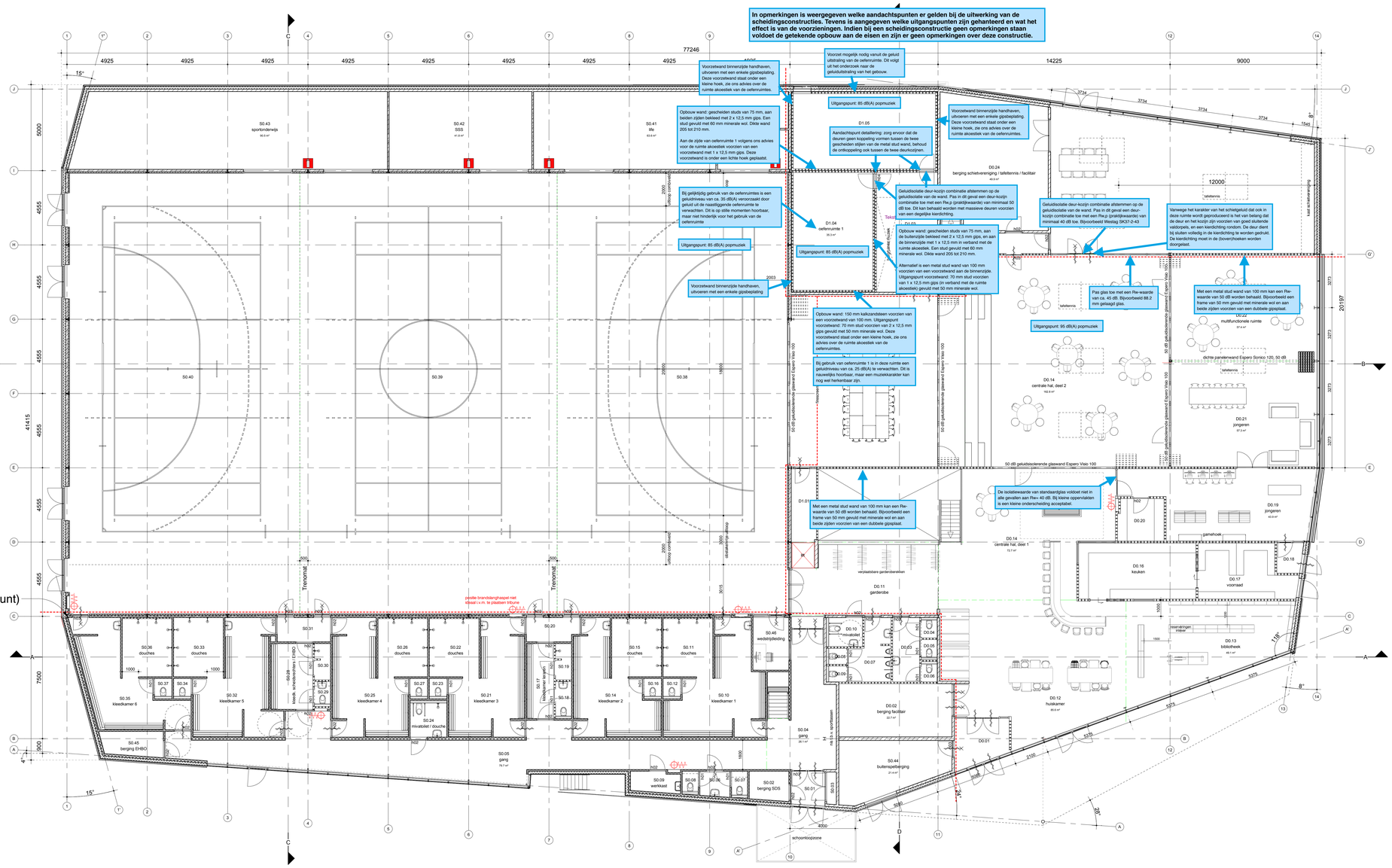
Schaal
1:100

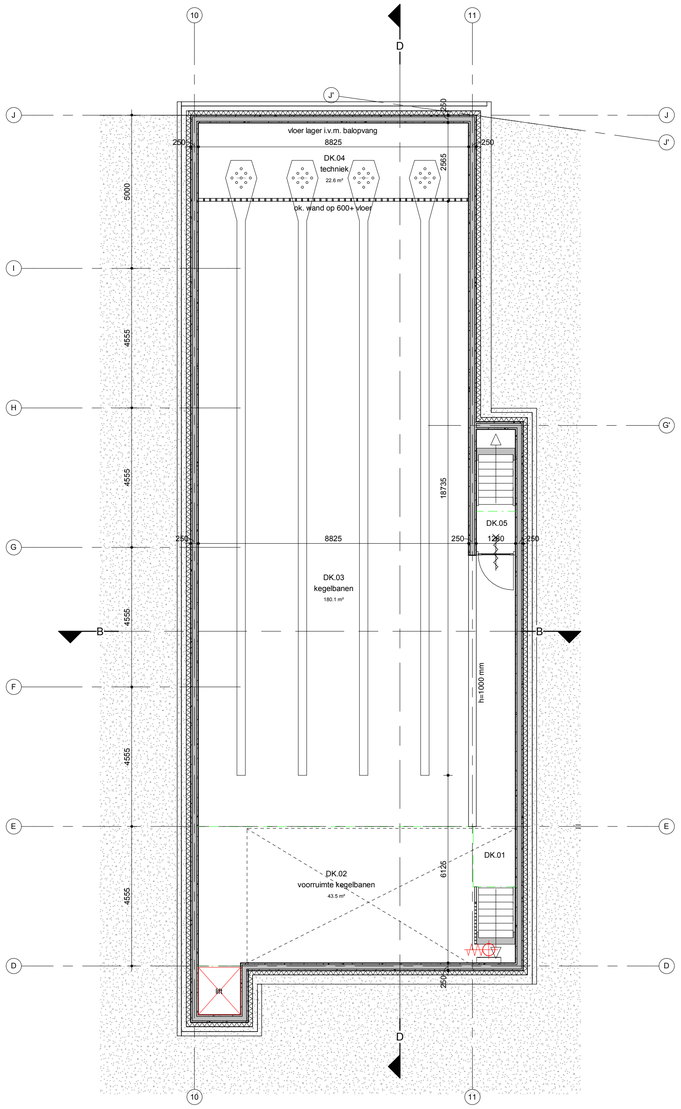
Modelleur
ing. Benno Schiphorst

Datum
14-05-2018

DO-101

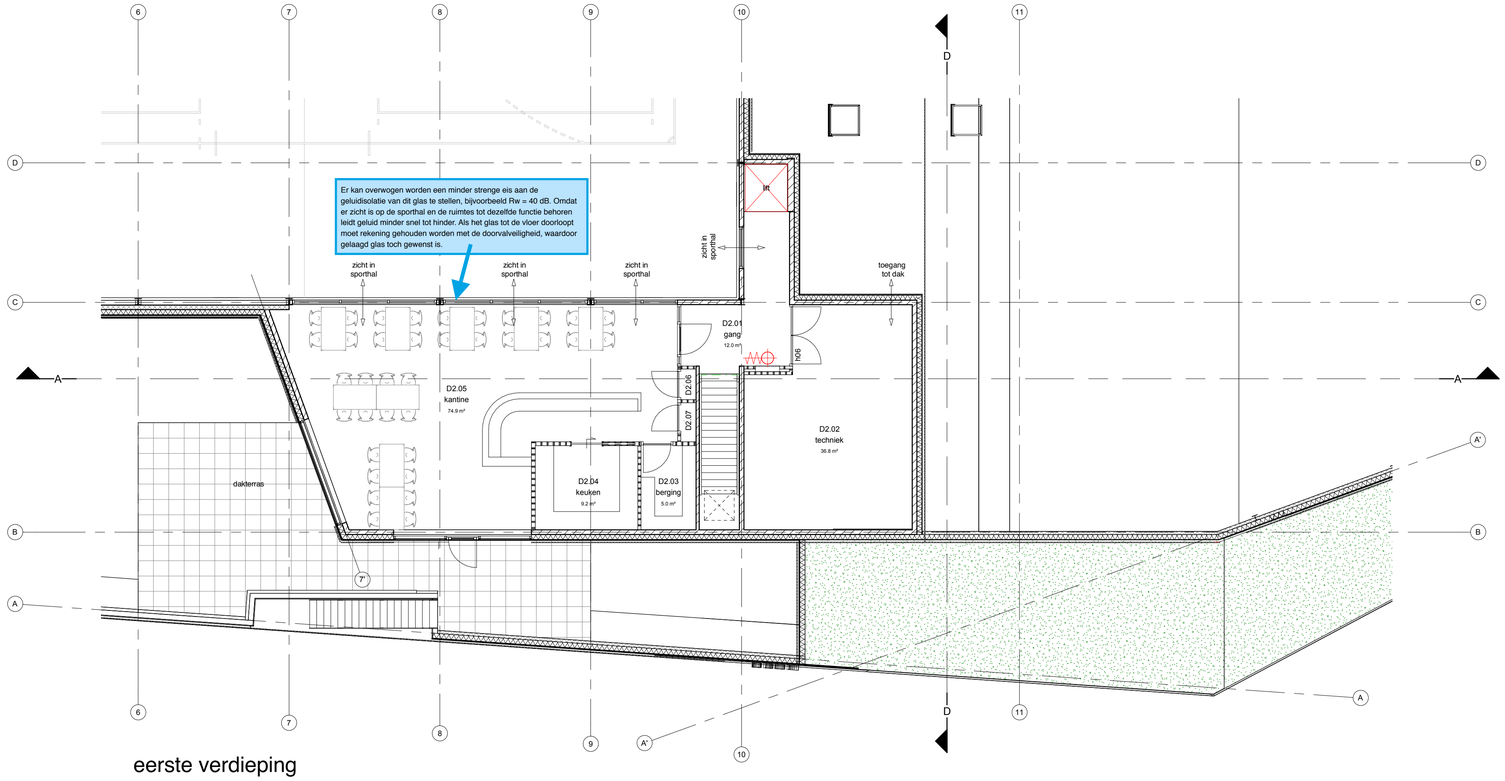
In opmerkingen is weergegeven welke aandachtspunten er gelden bij de uitwerking van de scheidingsconstructies. Tevens is aangegeven welke uitgangspunten zijn gehanteerd en wat het effect is van de voorzieningen. Indien bij een scheidingsconstructie geen opmerkingen staan voldoet de getekende opbouw aan de eisen en zijn er geen opmerkingen over deze constructie.


BIM (nulpunt)
77246
4925
14225
9000
41415
20197
S0.43 sportonderwijs 90.5 m²
S0.42 SSS 41.8 m²
S0.41 life 63.6 m²
S0.40
S0.39
S0.38
S0.36 douches
S0.33 douches
S0.31
S0.28 kleedk. scheidsrechters / EHBO
S0.30
S0.26 douches
S0.22 douches
S0.20
S0.15 douches
S0.11 douches
S0.48 wedstrijdleiding
S0.37
S0.34
S0.32 kleedkamer 5
S0.29
S0.27
S0.23
S0.25 kleedkamer 4
S0.21 kleedkamer 3
S0.19
S0.17 hoogte-verschil
S0.18
S0.14 kleedkamer 2
S0.16
S0.12
S0.10 kleedkamer 1
S0.35 kleedkamer 6
S0.45 berging EHBO
S0.24 mivatoilet / douche
S0.05 gang 79.7 m²
S0.09 werkkast
S0.08
S0.06
S0.07
S0.02 berging SDS
S0.01
S0.03
S0.04 gang 26.1 m²
S0.44 buitenspelberging 21.4 m²
D0.01
D0.02 berging facilitair 22.7 m²
D0.10 mivatoilet
D0.03
D0.04
D0.08
D0.07
D0.05
D0.06
D0.09
D0.11 garderobe
D0.12 huiskamer 85.6 m²
D0.13 bibliotheek 49.1 m²
D0.14 centrale hal, deel 2 162.6 m²
D0.14 centrale hal, deel 1 72.7 m²
D0.16 keuken
D0.17 voorraad
D0.18
D0.19 jongeren 43.9 m²
D0.20
D0.21 jongeren 97.3 m²
D0.22 multifunctionele ruimte 57.4 m²
D0.24 berging schietvereniging / tafeltennis / facilitair 40.9 m²
D1.01 oefenruimte 1 35.5 m²
D1.03 berging 29.5 m²
D1.04 oefenruimte 1 35.5 m²
D1.05 oefenruimte 2 40.5 m²
Tekst
Uitgangspunt: 85 dB(A) popmuziek
Uitgangspunt: 95 dB(A) popmuziek
Voorzet mogelijk nodig vanuit de geluid uitstraling van de oefenruimte. Dit volgt uit het onderzoek naar de geluidsuitstraling van het gebouw.
Voorzetwand binnenzijde handhaven, uitvoeren met een enkele gipsbeplating. Deze voorzetwand staat onder een kleine hoek, zie ons advies over de ruimte akoestiek van de oefenruimtes.
Opbouw wand: gescheiden studs van 75 mm, aan beiden zijden bekleed met 2 x 12,5 mm gips. Een stud gevuld met 60 mm minerale wol. Dikte wand 205 tot 210 mm.
Aan de zijde van oefenruimte 1 volgens ons advies voor de ruimte akoestiek voorzien van een voorzetwand met 1 x 12,5 mm gips. Deze voorzetwand is onder een lichte hoek geplaatst.
Bij gelijktijdig gebruik van de oefenruimtes is een geluidniveau van ca. 35 dB(A) veroorzaakt door geluid uit de naastliggende oefenruimte te verwachten. Dit is op stille momenten hoorbaar, maar niet hinderlijk voor het gebruik van de oefenruimte
Voorzetwand binnenzijde handhaven, uitvoeren met een enkele gipsbeplating
Aandachtspunt detaillering: zorg ervoor dat de deuren geen koppeling vormen tussen de twee gescheiden stijlen van de metal stud wand, behoud de ontkoppeling ook tussen de twee deurkozijnen.
Geluidisolatie deur-kozijn combinatie afstemmen op de geluidisolatie van de wand. Pas in dit geval een deur-kozijn combinatie toe met een Rw;p (praktijkwaarde) van minimaal 50 dB toe. Dit kan behaald worden met massieve deuren voorzien van een degelijke kierdichting.
Opbouw wand: gescheiden studs van 75 mm, aan de buitenzijde bekleed met 2 x 12,5 mm gips, en aan de binnenzijde met 1 x 12,5 mm in verband met de ruimte akoestiek. Een stud gevuld met 60 mm minerale wol. Dikte wand 205 tot 210 mm.
Alternatief is een metal stud wand van 100 mm voorzien van een voorzetwand aan de binnenzijde. Uitgangspunt voorzetwand: 70 mm stud voorzien van 1 x 12,5 mm gips (in verband met de ruimte akoestiek) gevuld met 50 mm minerale wol.
Opbouw wand: 150 mm kalkzandsteen voorzien van een voorzetwand van 100 mm. Uitgangspunt voorzetwand: 70 mm stud voorzien van 2 x 12,5 mm gips gevuld met 50 mm minerale wol. Deze voorzetwand staat onder een kleine hoek, zie ons advies over de ruimte akoestiek van de oefenruimtes.
Bij gebruik van oefenruimte 1 is in deze ruimte een geluidniveau van ca. 25 dB(A) te verwachten. Dit is nauwelijks hoorbaar, maar een muziekkarakter kan nog wel herkenbaar zijn.
Met een metal stud wand van 100 mm kan een Rw-waarde van 50 dB worden behaald. Bijvoorbeeld een frame van 50 mm gevuld met minerale wol en aan beide zijden voorzien van een dubbele gipsplaat.
Geluidisolatie deur-kozijn combinatie afstemmen op de geluidisolatie van de wand. Pas in dit geval een deur-kozijn combinatie toe met een Rw;p (praktijkwaarde) van minimaal 40 dB toe. Bijvoorbeeld Westag SK37-2-43
Vanwege het karakter van het schietgeluid dat ook in deze ruimte wordt gepraktiseerd is het van belang dat de deur en het kozijn zijn voorzien van goed sluitende valdorpels, en een kierdichting rondom. De deur dient bij sluiten volledig in de kierdichting te worden gedrukt. De kierdichting moet in de (boven)hoeken worden doorgelast.
Pas glas toe met een Rw-waarde van ca. 45 dB. Bijvoorbeeld 88.2 mm gelaagd glas.
Met een metal stud wand van 100 mm kan een Rw-waarde van 50 dB worden behaald. Bijvoorbeeld een frame van 50 mm gevuld met minerale wol en aan beide zijden voorzien van een dubbele gipsplaat.
De isolatiewaarde van standaardglas voldoet niet in alle gevallen aan Rw= 40 dB. Bij kleine oppervlakten is een kleine onderscheiding acceptabel.
50 dB geluidisolerende glaswand Espero Vista 100
dichte pareienwand Espero Sonico 120, 50 dB
tafeltennis
gamehoek
poelbe brandslanghaspel niet ideaal i.v.m. te plaatsen tribune
verplaatsbare garderobeelkeen
schoonloopzone
Trenomat
Hebbel
Tekst
Tekst
Tekst



kelder 2200- P.

ruimteoverzicht niveau 2200- Peil			
nr.	ruimte	bouwbesluit functie	opp.
DK.01	trap / verkeerszone		15.0 m²
DK.02	voorruimte kegelbanen	verblijfsruimte	43.5 m²
DK.03	kegelbanen	onbenoemde ruimte	180.0 m²
DK.04	techniek	technische ruimte	22.5 m²
DK.05	onderdoorgang / trappen	verkeersruimte	1.5 m²
			263.0 m²
			263.0 m²



eerste verdieping

ruimteoverzicht niveau 3800+ Peil			
nr.	ruimte	bouwbesluit functie	opp.
D2.01	gang	verkeersruimte	12.0 m²
D2.02	techniek	technische ruimte	37.0 m²
D2.03	berging	onbenoemde ruimte	5.0 m²
D2.04	keuken	verblijfsruimte	9.0 m²
D2.05	kantine	verblijfsruimte	75.0 m²
D2.06	kast	onbenoemde ruimte	0.5 m²
D2.07	kast	onbenoemde ruimte	0.5 m²
			139.0 m²
			139.0 m²

RENVOOI

WANDEN:

- GEVELOPBOUW (van binnen naar buiten):
  - steenachtig binnenblad (k.z.steen, betonsteen, gasbeton)
  - Isobouw Slimfort 4.5
  - regelwerk 44x44 mm (in Slimfort paneel)
  - 6 mm Eterboard
  - verticale regels 28x46 mm
  - horizontale regels 28x26 mm (bovenzijde afgeschuind)
  - Fraké-noir geveldelen, model E 28x90 mm
- kelderwanden: holle wandsysteem Alvon 50-200-50 mm
- isolatie kelderwanden: 140 mm XPS
- BIA-betonblokken
- kalkzandsteen
- gasbeton wandplaten (Hebel)
- lichte scheidingswanden
- brandscheiding WBDBO 30 minuten

KOZIJNEN:

- zelfsluitende deur
- zelfsluitende deur, 30 minuten brandwerend

BOUWFYSICA:

Rc vloeren	=> 4,0 m2K/W
Rc wanden	=> 5,0 m2K/W
Rc dak	=> 6,5 m2K/W (gemiddelde waarde i.v.m. afschotisolatie)
f-factor	=> 0,5 (bepaald volgens NEN 2778)
U_{kozijn}	=< 0,90 W/m2K (kozijn + beglazing)

ALGEMEEN:

- brandslanghaspel, 30 m., 3/4"

— architecten
ingenieurs & adviseurs

Dorpshuis en sporthal Voorthuizen

Opdrachtgever
gemeente Barneveld

Projectadres
Gelegen tussen Wikselaarseweg, Ploeg en Bakkersweg

bct architecten, ingenieurs en adviseurs bv
Capitool 15
Postbus 1056
7500 BB Enschede
+31 (0)53 4 884 884
info@bctarchitecten.nl
www.bctarchitecten.nl

Onderwerp
kelder en eerste verdieping

Projectnummer
20177004

Fase
definitief ontwerp

Architect
ir. Walter Kemperman

Formaat
A1 (841 × 594 mm)

Projectleider
-

Schaal
1:100

Modelleur
ing. Benno Schiphorst

Datum
14-05-2018

DO-101