



**RAPPORT VERKENNEND EN NADER  
BODEMONDERZOEK  
conform NEN 5740, NEN 5707 en NTA 5755  
Paalhoeveweg 1-3 - Kootwijk**

*Opdrachtgever:*  
BJZ.NU BV

*Locatie:*  
Paalhoeveweg 1-3  
3775 KL Kootwijk

Mei 2019 (rev. 2)



**KRUSE GROEP**  
INFRA ■ MILIEU ■ SLOOPWERKEN ■ VASTGOED



## Kruse Milieu BV

**Bezoekadres:**  
Huyersseweg 33  
7678 SC Geesteren

**Internet:**  
info@krusegroep.nl  
www.krusegroep.nl

**Postadres:**  
Postbus 51  
7650 AB Tubbergen

**Bankgegevens:**  
ABN AMRO:  
NL34ABNA0501538739

Tel: 0546 - 63 96 63

KvK: 06068751  
BTW-nr: NL 8019.25.125.B01



# Rapport Verkennend en Nader Bodemonderzoek conform NEN 5740, NEN 5707 en NTA 5755 Paalhoeveweg 1-3 - Kootwijk

### *Opdrachtgevers:*

BJZ.NU BV  
Twentepoort Oost 16a  
7609 RG Almelo

### *Locatie:*

Paalhoeveweg 1-3  
3775 KL Kootwijk

Projectcode: 18065116

Rapportagedatum: 13 mei 2019 rev. 2

Auteur: ing. J.L. Kienstra

## INHOUD

	Pagina	
1	Inleiding	1
2	Locatiegegevens	2
2.1	Beschrijving huidige situatie	2
2.2	Vooronderzoek	3
2.3	Bodemsamenstelling en geohydrologie	4
3	Uitvoering bodemonderzoek	5
3.1	Onderzoeksstrategie	5
3.2	Veldwerkzaamheden	6
3.3	Analyses	7
3.4	Toetsing chemische analyses	8
3.5	Toetsing asbestanalyses	9
4	Resultaten	10
4.1	Algemeen	10
4.2	Veldwerkzaamheden	10
4.3	Resultaten en toetsing van de chemische analyses	13
4.4	Bespreking resultaten chemische analyses	14
4.5	Resultaten van de asbestanalyses	15
4.6	Bespreking resultaten asbestanalyses	16
4.7	Separate analyses	16
5	Nader bodemonderzoek deellocatie F	17
5.1	Conceptueel model nader bodemonderzoek	17
5.2	Onderzoeksstrategie nader bodemonderzoek	17
5.3	Veldwerkzaamheden nader bodemonderzoek	17
5.4	Resultaten chemische analyses nader bodemonderzoek	18
5.5	Bespreking resultaten chemische analyses nader bodemonderzoek	18
6	Aanvullend bodemonderzoek ter plekke van deellocatie G	19
6.1	Inleiding	19
6.2	Strategie deellocatie G	19
6.3	Veldwerk deellocatie G	19
6.4	Resultaten chemische analyse bodemonderzoek deellocatie G	19
6.5	Bespreking resultaten chemische analyses deellocatie G	20
7	Aanvullend bodemonderzoek ter plekke van deellocatie H	21
7.1	Inleiding	21
7.2	Strategie deellocatie H	21
7.3	Veldwerk deellocatie H	21
7.4	Resultaten chemische analyse bodemonderzoek deellocatie H	22
8	Aanvullend bodemonderzoek verhardingslaag (deellocatie I)	23
8.1	Inleiding	23
8.2	Strategie deellocatie I	23
8.1	Veldwerk deellocatie I	23
8.2	Resultaten chemische analyse bodemonderzoek deellocatie I	23



9	Samenvatting, conclusies en aanbevelingen	24
10	Literatuur en bronvermelding	28

## Bijlagen

- I Regionale ligging locatie
  - Kadastrale kaart
  - Boorplan verkennend bodemonderzoek Hunneman Milieu-advies, mei 2011
  - Schets maaiveldinspectie Hunneman Milieu-advies, juni 2011
  - Boorplannen verkennend en nader bodemonderzoek Kruse Milieu BV, mei 2019
- III Resultaten chemische analyses en toetsing chemische analyses
- IV Resultaten asbestanalyses en concentratieberekeningen
- V Verklaring van enkele gebruikte termen en afkortingen



## 1 Inleiding

Dit rapport beschrijft het verkennend en nader bodemonderzoek, dat in opdracht van BJZ.NU BV op het terrein aan de Paalhoeveweg 1-3 te Kootwijk door Kruse Milieu BV is uitgevoerd.

De aanleiding van dit onderzoek is de bestemmingsplanwijziging en de geplande woningbouw. Het bodemonderzoek is noodzakelijk in het kader van de bestemmingsplanwijziging en de aanvraag van de omgevingsvergunning.

Voorafgaande aan het bodemonderzoek heeft een standaard vooronderzoek plaatsgevonden op basis van norm NEN 5725. Uit de resultaten van dit vooronderzoek is gebleken dat zich binnen de onderzoekslocatie sprake is van 3 asbestverdachte druppelzone, een mogelijke puinfundatie onder een weg, een vervallen schuurtje met asbesthoudende golfplaten en een olievlek onder een kapschuur. Deze locaties zijn als verdachte deellocaties beschouwd. Een deel van het terrein, rondom de huidige bebouwing, is asbestverdacht volgens de asbestkansenkaart van de provincie Gelderland. Het overige deel van de onderzoekslocatie wordt beschouwd als onverdacht.

De aanleiding voor het nader bodemonderzoek wordt gevormd door de resultaten van het verkennend onderzoek bij deellocatie F (olievlekken op de klinkerverharding onder de kapschuur). Uit de analyseresultaten blijkt dat de bovengrond van deellocatie F sterk verontreinigd is met minerale olie.

Deellocatie G, H en I zijn in april 2019 aanvullend onderzocht (zie hoofdstukken 6, 7 en 8).

De onderzoeksopzet gaat uit van:

- NEN 5740, "Bodem - Landbodem - Strategie voor het uitvoeren van verkennend bodemonderzoek - Onderzoek naar de milieuhygiënische kwaliteit van bodem en grond"
- de aanvulling NEN 5740/A1, "Bodem - Landbodem - Strategie voor het uitvoeren van verkennend bodemonderzoek - Onderzoek naar de milieuhygiënische kwaliteit van bodem en grond", NNI Delft, februari 2016;
- NEN 5707 + C2, "Bodem - Inspectie, monsterneming en analyse van asbest in bodem en partijen grond", NNI Delft, december 2017;
- NEN 5897, "Inspectie en monsterneming van asbest in bouw- en sloopafval en recycling-granulaat" NNI Delft, oktober 2015;
- NTA 5755, "Bodem - Landbodem. Strategie voor het uitvoeren van nader onderzoek - Onderzoek naar de aard en omvang van bodemverontreiniging", NNI Delft, juli 2010.

De doelstelling van het onderzoek op een onverdachte locatie is aan te tonen dat op de locatie redelijkerwijs gesproken geen verontreinigende stoffen aanwezig zijn in de grond of het freatisch grondwater. De doelstelling van het onderzoek op de verdachte deellocaties is vast te stellen of de vooronderstelde verontreinigingskernen ook daadwerkelijk op de vermoede plaatsen aanwezig zijn en in hoeverre de verontreinigende stoffen in de grond en/of het freatisch grondwater respectievelijk de achtergrondwaarden en de streefwaarden overschrijden.

Het veldwerk is uitgevoerd in oktober en november 2018 en april 2019 conform BRL SIKB 2000 en de protocollen 2001, 2002 en 2018, waarvoor Kruse Milieu BV is gecertificeerd. Hierbij wordt verklaard dat Kruse Milieu BV financieel en juridisch onafhankelijk is van de opdrachtgever.

In dit rapport worden de resultaten besproken van het veld- en het laboratoriumonderzoek. De gemeten gehalten in de grond worden vergeleken met de achtergrondwaarden (AW 2000) en de interventiewaarden om vast te stellen of er al dan niet verontreinigingen aanwezig zijn. De in het grondwater gemeten gehalten worden vergeleken met de streef- en interventiewaarden. Tevens worden de resultaten met betrekking tot asbest vergeleken met de wetgeving inzake asbest in bodem en puin, welke door de ministeries van SZW en I&M is vastgesteld. In het beleid is voor asbest een restconcentratienorm en een interventiewaarde opgenomen.

## 2 Locatiegegevens

### 2.1 Beschrijving huidige situatie

#### *Algemeen*

De onderzoekslocatie is gelegen aan de Paalhoeveweg 1-3, op circa 0.5 kilometer ten oosten van de bebouwde kom van Kootwijk. Het centrale punt binnen het te onderzoeken terrein heeft de RD-coördinaten  $x = 181.931$  en  $y = 466.483$ . De kadastrale gegevens staan vermeld in tabel 1.

Tabel 1: Kadastrale gegevens.

Gemeente	Sectie	Nummers
Garderen	M	253, 356, 381, 392, 393, 768 en 769
	S	81, 141

De Paalhoeve loopt in noord-zuidelijke richting door de onderzoekslocatie. Ten zuiden van de onderzoekslocatie is de Kerkendelweg gelegen. De onderzoekslocatie was tot medio 2010 in gebruik als camping (de Paalhoeve).

#### *Bebouwing en verharding*

Centraal binnen de onderzoekslocatie bevindt zich een woning en een voormalig campinggebouw (kantine en keuken). Tevens zijn nog 2 funderingen aanwezig van een voormalige bedrijfswoning en een zomerhuisje. Op het oostelijke terrein staat een manege met paardenstallen, een oud toiletgebouw en een kapschuur (deellocatie F). Op het westelijke deel van het terrein bevindt zich een recreatiewoning (nummer 2-06) en enkele kleine schuren. De inpandige verharding bestaat overwegend uit beton. Alleen de paardenbak in de manege is onverhard. Op enkele daken liggen asbesthoudende dakplaten. Het onbebouwde terreindeel is deels verhard met klinkers en puin. De onverharde terreindelen betreft grasland (voornamelijk voormalige kampeerweiden) en bos.

#### *Onderzoekslocatie*

In het kader van de bestemmingsplanwijziging en de aanvraag van de omgevingsvergunning dient onderzoek te worden uitgevoerd naar de bodemkwaliteit op het te terrein. Onderhavig onderzoek richt zich op de volgende terreindelen:

- Deellocatie A: druppelzone (13 m<sup>2</sup>, 13 x 1 meter);
- Deellocatie B: mogelijke puinfundatie onder weg (260 m<sup>2</sup>);
- Deellocatie C: druppelzone (25 m<sup>2</sup>, 2x 12.5 x 1 meter);
- Deellocatie D: druppelzone (18 m<sup>2</sup>, 1x 2 meter en 1x 16 meter);
- Deellocatie E: vervallen schuur met asbesthoudende golfplaten (9 m<sup>2</sup>);
- Deellocatie F: olievlek onder kapschuur (3 m<sup>2</sup>);
- Overig terreindeel (circa 66000 m<sup>2</sup>).

Er is sprake van een druppelzone als hemelwater via asbestverdachte dakplaten afwatert op onverhard terrein.

Deellocatie G, H en I zijn in april 2019 aanvullend onderzocht (zie hoofdstukken 6, 7 en 8).

In bijlage I is de regionale ligging van de locatie weergegeven en zijn de volgende boorplannen en kaarten opgenomen:

- Kadastrale kaart;
- Boorplan verkennend bodemonderzoek Hunneman Milieu-advies, mei 2011;
- Schets maaiveldinspectie Hunneman Milieu-advies, juni 2011
- Boorplannen verkennend en nader bodemonderzoek Kruse Milieu BV, mei 2019

## 2.2 Vooronderzoek

Het vroegere gebruik van het terrein is van belang, omdat bronnen van verontreiniging aanwezig geweest kunnen zijn. Er is navraag gedaan bij de opdrachtgever (de heer W. Bekke), de heer A. Booda (eigenaar) en bij de gemeente Barneveld. De heer P. Haverkort van Kruse Milieu BV heeft de locatie op 16 oktober 2018 bezocht. De volgende informatie is verzameld:

- De onderzoekslocatie heeft al jaren de huidige (recreatie) bestemming. De woning (Paalhoeveweg 1) dateert van 1900 en had van oorsprong vermoedelijk een agrarische functie. Uit het bouwdoossier blijkt het volgende:
  - 1962: bouw van een paardenstal;
  - 1963: vernieuwen/veranderen van de bedrijfswoning;
  - 1964: bouw van een toiletgebouwtje en de bouw van een voorruimte met paardenstal en garage;
  - 1966: bouw van een zomerhuisje en verbouwing berging tot kinderdagverblijf;
  - 1967: verbouwing van een hooischuur tot paardenstal;
  - 1969: bouw van een toiletgebouw;
  - 1977: bouw van een manege en het verbouwen van de boerderij.
- Het milieudossier bevat de volgende meldingen en vergunningen:
  - 1) januari 1965: aanleg propaangasinstallatie;
  - 2) maart 1991: oprichten van een camping en een paardensportcentrum;
  - 3) december 1999: verandering van het aantal te houden paarden en pony's.
- Voor zover bekend is er op het te onderzoeken terrein geen sprake geweest van opslag in boven- of ondergrondse tanks van diesel of huisbrandolie (HBO).
- Voor zover bekend is het te onderzoeken terreindeel in het verleden niet opgehoogd en hebben er geen dempingen van lager gelegen delen of sloten plaatsgevonden.
- Tijdens het locatiebezoek zijn de volgende potentieel verdachte deellocaties aangetroffen:
  - 3 asbestverdachte druppelzones (deellocaties A, C en D). De druppelzone bij deellocatie A betreft een overkapping, die deels is verzakt.
  - een verhardingslaag met daaronder vermoedelijk een puinfundatie (deellocatie B);
  - een vervallen schuurtje (deellocatie E), ten oosten van deellocatie D, dit schuurtje is voorzien van asbesthoudende dakplaten. Op het onverharde maaiveld liggen resten golfplaten.
  - Onder de kapschuur zijn op de klinkerverharding 2 olievlekken aanwezig (deellocatie F).

Het terrein rondom de bebouwing heeft, volgens de asbestkansenkaart van de provincie Gelderland, een hoge kans op aanwezigheid van asbest. Het asbestverdachte terreindeel is gearceerd in het boorplan.

Uit diverse asbestinventarisaties (zie de beschikbaar gestelde asbestinventarisatie-rapporten in hoofdstuk 7) blijkt dat er asbesthoudende golfplaten zijn toegepast (niet overal is de exacte plek meer te achterhalen). Een aantal van de (afgebrande) gebouwen zijn reeds gesloopt, waarbij het asbest door gecertificeerde bedrijven is gesaneerd. Van de (afgebrande) panden (een buitenhuisje achter de afgebrande woonboerderij, een afgebrande schuur en een afgebrande woonboerderij) zijn in mei 2017 door ACMAA BV asbestvrijgaven afgegeven. Uit de vrijgaven blijkt dat er geen asbest is achtergebleven. De exacte plaats van de voormalige opstallen (en eventuele druppelzones) is, met uitzondering van de afgebrande boerderij, niet meer exact vast te stellen. Het dak van buitenhuisje bestond uit metalen dakplaten. Deze terreindelen worden derhalve niet langer beschouwd als asbestverdacht en is asbestbodemonderzoek hier niet noodzakelijk.

- Er is eerder een bodemonderzoek uitgevoerd op het terrein.

*Verkennd (asbest)bodemonderzoek, Paalhoeveweg 2 te Kootwijk, Hunneman Milieu-advies, projectnummer 2011357/dh/sh d.d. mei 2011*

Het onderzoek heeft plaatsgevonden op het noordwestelijke deel van de onderzoekslocatie in onderhavig bodemonderzoek. Een met puin verhard pad is separaat onderzocht op asbest.

Uit de resultaten van dit onderzoek bleek het volgende:

Bovengrond (2 mengmonsters): niet verontreinigd;

Ondergrond: niet verontreinigd;

Puinverharding pad: niet asbesthoudend (pad is niet meer aanwezig).

Het grondwater bevindt zich dieper dan 5.0 m-mv en is derhalve niet onderzocht.

*Briefrapport maaiveldinspectie, Paalhoeveweg 2 te Kootwijk, Hunneman milieu-advies, kenmerk 2012544/mh01 d.d. 3 augustus 2012*

De maaiveldinspectie had alleen betrekking op perceelnummer 769, inclusief de Paalhoeveweg. Uit de maaiveldinspectie bleek het volgende:

Er zijn met uitzondering van enkele asbestplaten op het noordelijk terreindeel (reeds verwijderd), geen asbestverdachte materialen aangetroffen op het maaiveld. Ten noordoosten van de meest noordelijk gelegen schuur is op het maaiveld een stapel asbestplaten aangetroffen (reeds verwijderd).

### 2.3 Bodemsamenstelling en geohydrologie

Op basis van literatuurstudie is de onderstaande regionale geohydrologische situatie afgeleid:

#### *Regionale bodemopbouw*

De geohydrologische bodemopbouw is samengevat in tabel 2. De onderzoekslocatie ligt op circa 33 meter + NAP.

#### *Grondwaterstroming*

De lokale grondwaterstromingsrichting is westelijk gericht. De plaatselijke grondwaterstand wordt verwacht op circa 23 meter + NAP (= 10.0 meter-maaiveld).

Tabel 2: Geohydrologische bodemopbouw.

Pakket	Dikte in meters	Samenstelling
Deklaag (bovenste deel van het 1 <sup>e</sup> WVP). Formatie van Boxtel	25	matig grof tot zeer grof zand, met grindlagen
Scheidende laag. Formatie van Drenthe	25	klei
2 <sup>e</sup> Watervoerend pakket. Formatie van Tegelen	80	gestuwd zandpakket
Geohydrologische basis. Formatie van Tegelen	> 80	klei
Toelichting: WVP = watervoerend pakket		

### 3 Uitvoering bodemonderzoek

#### 3.1 Onderzoeksstrategie

De onderzoeksopzet gaat uit van:

- NEN 5740, "Bodem - Landbodem - Strategie voor het uitvoeren van verkennend bodemonderzoek - Onderzoek naar de milieuhygiënische kwaliteit van bodem en grond"
- de aanvulling NEN 5740/A1, "Bodem - Landbodem - Strategie voor het uitvoeren van verkennend bodemonderzoek - Onderzoek naar de milieuhygiënische kwaliteit van bodem en grond", NNI Delft, februari 2016;
- NEN 5707 + C2, "Bodem - Inspectie, monsterneming en analyse van asbest in bodem en partijen grond", NNI Delft, december 2017;
- NEN 5897, "Inspectie en monsterneming van asbest in bouw- en sloopafval en recycling-granulaat" NNI Delft, oktober 2015;
- NTA 5755, "Bodem - Landbodem. Strategie voor het uitvoeren van nader onderzoek - Onderzoek naar de aard en omvang van bodemverontreiniging", NNI Delft, juli 2010.

Er zijn op basis van het vooronderzoek 6 verdachte deellocaties aan te wijzen. De 2 korte druppelzones van deellocatie C en D worden elk als 1 druppelzone onderzocht.

- Deellocatie A: druppelzone (13 m<sup>2</sup>, 13 x 1 meter);
- Deellocatie B: mogelijke puinfundatie onder weg (260 m<sup>2</sup>);
- Deellocatie C: druppelzone (25 m<sup>2</sup>, 2x 12.5 x 1 meter);
- Deellocatie D: druppelzone (18 m<sup>2</sup>, 1x 2 meter en 1x 16 meter);
- Deellocatie E: vervallen schuur met asbesthoudende golfplaten (9 m<sup>2</sup>);
- Deellocatie F: 2 olievlekken onder kapschuur (totaal < 3 m<sup>2</sup>).

Uit het vooronderzoek is gebleken dat tot 5 m-mv geen grondwater aanwezig is; het grondwateronderzoek komt derhalve te vervallen.

De deellocaties A, C, D en E worden beschouwd als verdacht ten aanzien van de aanwezigheid van asbest. De hypothese "verdachte locatie" uit NEN 5707 wordt voor de druppelzones gebruikt. De onderzoeksstrategie op deze deellocaties is gebaseerd op de NEN 5707, paragraaf 6.4.4: verdachte locatie met plaatselijke bodembelasting met duidelijke verontreinigingskern (VEP).

De mogelijke puinverharding ter plekke van deellocatie B wordt beschouwd als verdacht ten aanzien van de aanwezigheid van asbest. De onderzoeksstrategie op deze deellocatie is gebaseerd op de NEN 5897.

De onderzoeksstrategie ter plekke van de olievlekken onder de kapschuur (deellocatie F) is gebaseerd op de NEN 5740, paragraaf 5.3: Onderzoeksstrategie voor een verdachte locatie met een plaatselijke bodembelasting met een duidelijke verontreinigingskern (VEP). De bovengrond is verdacht voor minerale olie.

De hypothese "kleinschalige onverdachte locatie" uit norm NEN 5740 (niet-lijnvormige locatie, ONV-NL) wordt voor het overige deel van de locatie gebruikt. Deze hypothese gaat ervan uit dat op een locatie geen of slechts licht verhoogde gehalten worden gemeten. Een terreindeel van circa 6750 m<sup>2</sup> (zie arcering in het boorplan) heeft een hoge kans op aanwezigheid van asbest. Dit terreindeel wordt aanvullend onderzocht conform norm NEN5707, strategie heterogeen verdacht. Dit betekent dat er 15 gaten worden gegraven van 0.3x0.3x0.5 meter en dat er 3 grondmengmonsters op asbest worden geanalyseerd.

In de normen NEN 5740 en NEN 5707 zijn voor onverdachte en verdachte locaties richtlijnen gegeven voor een systematisch veldonderzoek, de bemonsteringsstrategie en de uit te voeren analyses. De gekozen onderzoeksstrategie is voldoende intensief voor het verkrijgen van inzicht in de bodemkwaliteit ten behoeve van de omgevingsvergunning, bestemmingsplanwijziging of eigendomsoverdracht.

Tevens dient te worden vermeld dat in overleg met de opdrachtgever is besloten geen inpandige boringen te verrichten in de woningen, stallen en schuren, aangezien de woning, de stallen en de schuren nog (deels) in gebruik zijn. Inpandig zijn geen potentieel bodembedreigende (bedrijfs)activiteiten uitgevoerd en er is geen aanleiding om te veronderstellen dat de inpandige bodemkwaliteit afwijkt van de uitpandige bodemkwaliteit. Er wordt wel geboord in de paardenbak van de manege en onder de kapschuur (deellocatie F).

Deellocatie G, H en I zijn in april 2019 aanvullend onderzocht (zie hoofdstukken 6, 7 en 8).

Bij het verkennend bodemonderzoek worden de volgende uitgangspunten in acht genomen:

- in door mensen bewoonde gebieden kunnen door jarenlang gebruik van de grond verhoogde gehalten aan PAK en/of zware metalen voorkomen. Deze worden over het algemeen aangeduid als *lokale achtergrondwaarden*. Deze gehalten zijn vaak gerelateerd aan het voorkomen van puin- en/of kooldeeltjes in de bodem
- in humeuze of veenhoudende bodems worden regelmatig verhoogde gehalten minerale olie waargenomen. Deze gehalten worden veroorzaakt door humuszuren en overig organisch materiaal, dat van nature aanwezig is en door een florisilbehandeling niet geheel wordt verwijderd. Tijdens chemische analyses worden deze verbindingen gedetecteerd als de zware fractie van minerale olie (C27 tot C40). Bij veenbodems betreft het gehalten van 50 tot 100 mg/kg droge stof; bij humeuze bodemlagen gaat het om bijdrages van 10 tot 50 mg/kg droge stof. Deze gehalten kunnen worden beschouwd als *natuurlijke achtergrondwaarden*
- in het grondwater kunnen van nature verhoogde gehalten aan zware metalen en fenolen voorkomen. Deze worden doorgaans aangeduid als *natuurlijke achtergrondwaarden*. Een voorbeeld wordt gevormd door (sterk) verhoogde arseengehalten in gebieden, die zeer ijzerrijk zijn. Door kwel kunnen bij hoge grondwaterstanden eveneens verhoogde gehalten aan arseen in de grond ontstaan. Ook deze gehalten kunnen worden beschouwd als *natuurlijke achtergrondwaarden*.

### 3.2 Veldwerkzaamheden

Bij de boringen en monsternemingen is gewerkt volgens de geldende NEN- en NPR-voorschriften, alsmede conform BRL SIKB 2000 en de protocollen 2001, 2002 en 2018, waarvoor Kruse Milieu BV is gecertificeerd.

#### *Deellocaties A - Druppelzone*

De druppelzone heeft een lengte van 13 meter. Er worden handmatig met een schep 3 inspectiegaten gegraven, met een lengte en breedte van minimaal 0.3 meter. Alleen de bodemlaag van 0 tot 0.1 m-mv wordt bemonsterd. Het opgegraven materiaal wordt uitgezeefd over 20 mm en visueel geïnspecteerd op de aanwezigheid van asbest. De gaten in de druppelzone worden gecodeerd als A1, A2 en A3.

#### *Deellocaties B - Mogelijke puinfundatie*

De oprit heeft een oppervlakte van circa 240 m<sup>2</sup>, er worden in totaal 4 inspectiegaten gegraven met een lengte en een breedte van minimaal 0.3 meter. De inspectiegaten worden gecodeerd als B1, B2, B3 en B4.

#### *Deellocaties C - Druppelzone*

De druppelzone heeft een totale lengte van 25 meter (2x 12.5 meter). Er worden handmatig met een schep 4 (2 aan elke zijde) inspectiegaten gegraven, met een lengte en breedte van minimaal 0.3 meter. Alleen de bodemlaag van 0 tot 0.1 m-mv wordt bemonsterd. Het opgegraven materiaal wordt uitgezeefd over 20 mm en visueel geïnspecteerd op de aanwezigheid van asbest. De gaten in de druppelzone worden gecodeerd als C1, C2, C3 en C4.



#### *Deellocaties D - Druppelzone*

De druppelzone heeft een totale lengte van 18 meter (1x 2 meter en 1x 16 meter). Er worden handmatig met een schep 3 inspectiegaten gegraven, met een lengte en breedte van minimaal 0.3 meter. Alleen de bodemlaag van 0 tot 0.1 m-mv wordt bemonsterd. Het opgegraven materiaal wordt uitgezeefd over 20 mm en visueel geïnspecteerd op de aanwezigheid van asbest. De gaten in de druppelzone worden gecodeerd als D1, D2 en D3.

#### *Deellocaties E - Vervallen schuur met asbesthoudende golfplaten*

De vervallen schuur heeft een oppervlakte van circa 9 m<sup>2</sup> (3 x 3 meter). Er worden handmatig met een schep respectievelijk 2 inspectiegaten gegraven, met een lengte en breedte van minimaal 0.3 meter. Het opgegraven materiaal wordt uitgezeefd over 20 mm en visueel geïnspecteerd op de aanwezigheid van asbest. De gaten in worden gecodeerd als E1 en E2.

#### *Deellocatie F - Olivlekken onder de kapschuur*

De 2 olievlekken op de klinkerverharding hebben samen een oppervlakte van minder dan 3 m<sup>2</sup>. Ter plaatse van de olievlek wordt 1 diepe boring verricht tot 2.0 meter minus maaiveld. De boring wordt gecodeerd als F1.

#### *Overig terreindeel*

Op een terrein met een oppervlakte van circa 66000 m<sup>2</sup> worden in totaal 76 boringen worden verricht, waarvan 15 boringen worden vervangen door inspectiegaten (op het asbestverdachte terreindeel, circa 6750 m<sup>2</sup>), met een lengte en een breedte van minimaal 0.3 meter. In totaal worden 23 inspectiegaten of boringen doorgezet tot in de ondergrond tot maximaal 2.0 m-mv. De inspectiegaten/boringen worden gecodeerd als 21 tot en met 96. Er worden geen peilbuizen geplaatst, aangezien het grondwater dieper zit dan 5.0 m-mv.

Van elk monsterpunt wordt de samenstelling van de bodem beschreven volgens NEN 5104. Het opgeboorde materiaal wordt tevens beoordeeld door zintuiglijke waarneming op verontreinigingskenmerken zoals afwijkende geur en/of kleur.

### **3.3 Analyses**

De chemische analyses worden uitgevoerd door Eurofins Analytico BV te Barneveld, een door de Raad voor Accreditatie erkend laboratorium voor analyses conform de AS3000-protocollen. De asbestmonsters worden onderzocht door ACMMA Asbest BV, een door de Raad voor Accreditatie erkend laboratorium voor vezelonderzoek. Voor het uitvoeren van deze analyses worden in een verkennend onderzoek van deze omvang 25 (meng)monsters (waarvan 7 mengmonsters van de fijne fractie) samengesteld.

De samenstelling van de mengmonsters vindt plaats op basis van de zintuiglijke waarnemingen, de bodemopbouw en/of posities van de boringen. De samenstelling van de mengmonsters staat vermeld in paragraaf 4.2 in tabel 3.

De monsters worden volgens de voorschriften uit NEN 5740 en NEN 5707 onderzocht. In tabel 3 is weergegeven welke analyses worden uitgevoerd.

Tabel 3: Analysepakket per (meng) monster.

Monster	Analysepakket
<i>Deellocatie A</i>	
Bovengrond (1x)	Asbest en droge stof

Vervolg tabel 3: Analysepakket per (meng) monster.

Monster	Analysepakket
<i>Deellocatie B</i>	
Puinlaag (1x)	Asbest en droge stof
<i>Deellocatie C</i>	
Bovengrond (1x)	Asbest en droge stof
<i>Deellocatie D</i>	
Bovengrond (1x)	Asbest en droge stof
<i>Deellocatie E</i>	
Bovengrond (1x)	Asbest en droge stof
<i>Deellocatie F</i>	
Bovengrond (1x)	Minerale olie, organische stof en droge stof
<i>Overig terreindeel</i>	
Bovengrond (9x) Ondergrond (8x)	Zware metalen (Ba, Cd, Co, Cu, Hg, Mo, Ni, Pb en Zn), minerale olie, PCB, PAK (10), organische stof, lutum en droge stof
Bovengrond (3x)	Asbest en droge stof

#### *Algemene opmerkingen*

- Op de grondmengmonsters wordt standaard een florisilbehandeling uitgevoerd om verstoring van de analyse op minerale olie door natuurlijke humuszuren tegen te gaan.

### **3.4 Toetsing chemische analyses**

De resultaten van de chemische analyses uit het bodemonderzoek worden beoordeeld aan de hand van de gecorrigeerde achtergrond-, streef- en interventiewaarden voor verontreinigingen in de bodem uit de Circulaire bodemsanering per 1 juli 2013 en tabel 1 van bijlage B, Regeling bodemkwaliteit van het ministerie van I&M.

De achtergrondwaarden voor grond zijn vastgelegd in de Regeling bodemkwaliteit (Staatsblad, 22 november 2012). De interventiewaarden voor grond en grondwater zijn vastgelegd in de Circulaire bodemsanering.

De toetsing aan de eisen in de Wet Bodembescherming en de Circulaire Bodemsanering is beoogd om te beoordelen of er sprake is van een ernstig gevaar voor de volksgezondheid en/of het milieu. Hierbij worden de volgende waarden onderscheiden:

achtergrondwaarde (AW) voor grond: het niveau waarbij sprake is van een duurzame kwaliteit van de grond; bij overschrijding wordt gesproken van een lichte verontreiniging;

streefwaarde (S) voor grondwater: het niveau waarbij sprake is van een duurzame kwaliteit van het grondwater; bij overschrijding wordt gesproken van een lichte verontreiniging;

interventiewaarde bodem (I): het niveau waarbij de functionele eigenschappen van de bodem voor mens, plant of dier ernstig verminderd zijn of ernstig bedreigd worden; bij overschrijding wordt gesproken van een sterke verontreiniging.



tussenwaarde (T): Gelijk aan het gemiddelde van de achtergrond- of streefwaarde en de interventiewaarde, dus  $(A+I)/2$  (grond) of  $(S+I)/2$  (grondwater). Wanneer bij een verkennend onderzoek een component met concentratie boven deze waarde wordt gevonden is in principe een nader onderzoek nodig.

Bij de toetsing van de analyseresultaten aan de landelijke achtergrondwaarden en de interventiewaarden worden deze eerst omgerekend naar een gestandaardiseerde meetwaarde (GSSD). Bij de toetsing van de grondresultaten wordt daarbij gebruik gemaakt van de gemeten percentages lutum en organische stof in de grond(meng)monsters.

De analyseresultaten van de grond- en grondwatermonsters zijn volgens BoToVa getoetst aan de achtergrond-, streef- en interventiewaarden. Het toetsingsresultaat is overeenkomstig BoToVa als volgt aangeduid:

- concentratie kleiner of gelijk aan AW of S;
- \* concentratie groter dan AW of S en kleiner of gelijk aan T;
- \*\* concentratie groter dan T en kleiner of gelijk aan I.
- \*\*\* concentratie groter dan I.

Een locatie wordt als verontreinigd beschouwd als de GSSD groter is dan de achtergrondwaarde of streefwaarde. Voor een aantal stoffen kan de rapportagegrens bepalend zijn voor de achtergrondwaarde of streefwaarde. De locatie wordt niet verontreinigd verklaard als geen van de onderzochte stoffen in de bodem aanwezig is met een concentratie hoger dan de achtergrondwaarde of streefwaarde.

### 3.5 Toetsing asbestanalyses

De resultaten van de asbestanalyses worden getoetst aan de wetgeving inzake asbest in bodem en puin welke door de ministeries van SZW en I&M is vastgesteld. In het beleid is voor asbest een restconcentratienorm en een interventiewaarde opgenomen.

De restconcentratienorm beschrijft de concentratie asbest, waaronder hergebruik nog is toegestaan. De interventiewaarde beschrijft de concentratie asbest in bodem, waarboven in principe gesaneerd dient te worden. Voor asbest is de restconcentratienorm gelijk aan de interventiewaarde en deze waarde bedraagt 100 mg/kg gewogen asbest. De gewogen concentratie asbest is gelijk aan de concentratie serpentijnasbest, vermeerderd met 10 maal de concentratie amfiboolasbest.

Voor puinverhardingen dient de asbestconcentratie te worden getoetst aan de normen uit het Besluit Asbestwegen Wet Milieugevaarlijke Stoffen (WMS). Hierin wordt tevens een restconcentratie van 100 mg/kg gewogen asbest genoemd.

Bij een asbestgehalte groter dan de helft van de interventiewaarde is een nader onderzoek asbest verplicht. De hoogste bepaalde waarde binnen een (deel)locatie is hiervoor bepalend.

Indien overschrijding van de restconcentratienorm plaatsvindt, dan dienen werkzaamheden met de betreffende bodem/puinverharding plaats te vinden onder asbestcondities. Bij asbestconcentraties lager dan de restconcentratienorm zijn geen aanvullende maatregelen noodzakelijk bij be- en verwerking van de grond of puinverharding.

## 4 Resultaten

### 4.1 Algemeen

In dit hoofdstuk wordt een beschrijving gegeven van de veldwerkzaamheden en de analyse-resultaten. De uitgevoerde veldwerkzaamheden en waarnemingen, de samenstelling van de mengmonsters en de grondwatergegevens worden beschreven in paragraaf 4.2. De resultaten van de chemische analyses en de asbestanalyses worden weergegeven in paragraaf 4.3 en 4.5. en in paragraaf 4.4 en 4.6. worden de resultaten besproken.

### 4.2 Veldwerkzaamheden

De veldwerkzaamheden zijn in oktober en november 2018 uitgevoerd door de heer J. Hartman. De veldwerker is conform BRL SIKB 2000 gecertificeerd en erkend (certificaatnummer K44441/07).

Op 19 en 22 oktober en 12 november 2018 zijn, na het inspecteren van het maaiveld, in totaal 31 inspectiegaten gegraven en zijn 67 boringen verricht. De situering van de monsterpunten is weergegeven op de situatieschets van bijlage I.

Het maaiveld was grotendeels vrij van obstakels en begroeiing en was goed te inspecteren (inspectie-efficiëntie: 100%). Plaatselijk kon het maaiveld, vanwege de aanwezigheid van gras, niet goed geïnspecteerd worden (minder dan 25% van de toplaag kon worden geïnspecteerd; er is sprake van een indicatieve maaiveldinspectie. Eventuele kleine asbestverdachte fragmenten kunnen hierdoor niet zijn opgemerkt. De weersomstandigheden tijdens de inspectie waren goed (goed zicht, geen of weinig neerslag). Door de veldwerker zijn, met uitzondering van deellocatie E (vervallen schuurtje), visueel geen asbestverdachte materialen waargenomen op het maaiveld.

Tijdens de boorwerkzaamheden is de bodemopbouw beschreven en is de grond zintuiglijk beoordeeld op eventuele aanwezigheid van verontreinigingen. De boorbeschrijvingen zijn weergegeven in bijlage II.

De bodemopbouw ter plaatse van de onderzoekslocatie is globaal als volgt: tot 2.0 meter min maaiveld (m-mv) is overwegend zeer fijn zand aangetroffen. In de ondergrond zijn grind-, roest- en/of oerhoudende lagen aangetroffen. Er zijn plaatselijk bodemvreemde materialen waargenomen. Deze zijn in tabel 4 weergegeven. Door de veldwerker zijn visueel geen asbestverdachte materialen waargenomen in de bodem. Bij deellocatie B is geen puin aangetroffen; de verhardingslaag bestaat alleen uit asfaltgranulaat. Het asfaltgranulaat wordt onderzocht op de aanwezigheid van PAK (bepalen van de teerhoudendheid). Boring 91 is op 1.60 meter diepte gestaakt op een grindlaag.

Ter plekke van deellocatie A, C, D en E zijn in de bodem geen bijzonderheden waargenomen. Ter plekke van deellocatie E liggen restanten golfplaat op het maaiveld.

Tabel 4: Weergave bodemvreemde materialen.

Monsterpunt	Diepte (m-mv)	Waarneming
<i>Deellocatie B</i>		
B1	0 - 0.05	Volledig asfalt
B2	0 - 0.08	Volledig asfalt
B3	0 - 0.10	Brokken asfalt
B4	0 - 0.05	Sporen asfalt

Vervolg tabel 4: Weergave bodemvreemde materialen.

Monsterpunt	Diepte (m-mv)	Waarneming
<i>Deellocatie F</i>		
F1	0.07 - 0.30 0.30 - 0.60	Uiterste olie/water-reactie Sterke olie/water-reactie
<i>Overig terreindeel</i>		
41	0 - 0.30	Sporen puin, sporen glas en sporen metaal
42	0 - 0.32	Sporen baksteen en sporen metaal
43	0 - 0.15	Sporen asfalt
44	0 - 0.30	Sporen puin
61	0 - 0.35	Resten asfalt

Op basis van de zintuiglijke waarnemingen, bodemsamenstelling en/of geografische positie van de boringen zijn de (meng)monsters samengesteld, zoals in tabel 5 staat omschreven.

Tabel 5: Samenstelling (meng)monsters.

(Meng)monster	Monsterpunt	Traject (diepte in m -mv)	Analyse
<i>Deellocatie A</i>			
A - MM FF	A1, A2 en A3	0 - 0.10	Asbest
<i>Deellocatie B</i>			
B - MM FF	B1 B2 B3	0 - 0.05 0 - 0.08 0 - 0.10	PAK
<i>Deellocatie C</i>			
C - MM FF	C1, C2, C3 en C4	0 - 0.10	Asbest
<i>Deellocatie D</i>			
D - MM FF	D1, D2 en D3	0 - 0.10	Asbest
<i>Deellocatie E</i>			
E - MM FF	E1 en E2	0 - 0.10	Asbest
<i>Deellocatie F</i>			
F- BG (kern)	F1	0.07 - 0.30	Minerale olie
Boring F1 (0.6-1.0) (verticale afperking)	F1	0.6 - 1.00	Minerale olie

Vervolg tabel 5: Samenstelling (meng)monsters.

(Meng)monster	Monsterpunt	Traject (diepte in m -mv)	Analyse
<i>Overig terreindeel</i>			
BG I	24 en 26 27 60 62 65 67 en 72	0 - 0.30 0 - 0.15 0 - 0.45 0 - 0.40 0 - 0.25 0 - 0.20	Standaard pakket
BG II	91, 92, 94. 95 en 96 93	0 - 0.50 0 - 0.45	Standaard pakket
BG III	41 en 44 42 43	0 - 0.30 0 - 0.32 0 - 0.15	Standaard pakket
BG IV	36 38, 39, 45 en 52 51 en 53	0.07 - 0.35 0 - 0.40 0 - 0.50	Standaard pakket
BG V	33 76, 78 en 84 82 en 83	0 - 0.45 0 - 0.40 0 - 0.50	Standaard pakket
BG VI	21, 54 en 64 22 23 56 en 58	0 - 0.30 0 - 0.35 0 - 0.45 0 - 0.40	Standaard pakket
BG VII	34, 47, 48 en 49 35 37 46 50	0 - 0.40 0 - 0.50 0.07 - 0.50 0.07 - 0.40 0.20 - 0.50	Standaard pakket
BG VIII	25, 28, 69, 71 en 74 29 66 76	0 - 0.20 0 - 0.50 0 - 0.25 0 - 0.40	Standaard pakket
BG IX	30 32, 85, 87, 88 en 90 86	0 - 0.25 0 - 0.50 0 - 0.45	Standaard pakket
Boring 43 en 61	43 61	0 - 0.15 0 - 0.35	Standaard pakket
OG I	24 26 27	0.30 - 2.00 0.30 - 1.20 0.15 - 2.00	Standaard pakket
OG II	91 92	0.50 - 1.60 0.50 - 2.00	Standaard pakket
OG III	36 38 39 40 41	0.35 - 1.20 0.60 - 2.00 0.40 - 0.70 0.50 - 1.20 0.30 - 0.80	Standaard pakket

Vervolg tabel 5: Samenstelling (meng)monsters.

(Meng)monster	Monsterpunt	Traject (diepte in m -mv)	Analyse
<i>Overig terreindeel</i>			
OG IV	33	0.45 - 2.00	Standaard pakket
OG V	21 22 23	0.30 - 2.00 0.35 - 1.25 0.45 - 2.00	Standaard pakket
OG VI	34 35 37	0.40 - 2.00 0.50 - 1.20 0.50 - 2.00	Standaard pakket
OG VII	25 27 28 29	0.50 - 2.00 0.15 - 1.00 0.20 - 1.00 0.50 - 1.50	Standaard pakket
OG VIII	30 31 32	0.25 - 2.00 0.30 - 1.30 0.75 - 2.00	Standaard pakket
MM FF - 01	41 en 44 42 43	0 - 0.30 0 - 0.32 0 - 0.15	Asbest
MM FF - 02	34 37 46 47	0 - 0.40 0.07 - 0.50 0.07 - 0.40 0 - 0.40	Asbest
MM FF - 03	35 48 en 49 50	0 - 0.50 0 - 0.40 0.20 - 0.50	Asbest

### 4.3 Resultaten en toetsing van de chemische analyses

In algemene zin dient opgemerkt te worden dat indien de analyses van de grondmonsters zijn uitgevoerd op mengmonsters, dit kan betekenen dat de gehalten hoger kunnen zijn in de individuele monsters.

De analyseresultaten en de toetsingstabellen zijn weergegeven in bijlage III. Bij de toetsing van de analyseresultaten aan de landelijke achtergrondwaarden en de interventiewaarden worden deze eerst omgerekend naar een gestandaardiseerde meetwaarde (GSSD). Bij de toetsing van de grondresultaten wordt daarbij gebruik gemaakt van de gemeten percentages lutum en organische stof in de grond(meng)monsters. De analyseresultaten van de grond- en grondwatermonsters zijn volgens BoToVa getoetst aan de achtergrond-, streef- en interventiewaarden.

In de bovengrond BG I, BG III, BG V, BG VIII, Boring 43 en 61, F - BG en in het grondwater zijn enkele (zeer) lichte tot sterke verontreinigingen aangetoond. Deze zijn weergegeven in tabel 6.

In de volgende (meng)monsters zijn geen verhoogde gehalten gemeten: de bovengrond BG II, BG IV, BG VI, BG VII, BG IX, de ondergrond OG I tot en met OG VIII. Boring F1 (0.6-1.0) is niet verontreinigd met minerale olie.

Het asfaltgranulaat ter plekke van deellocatie B is niet teerhoudend; het asfaltgranulaat is derhalve geschikt voor hergebruik.

Tabel 6: Verhoogde concentraties (mg/kg droge stof of µg/l).

Monster	Component	Gemeten concentratie	GSSD	Achtergrondwaarde <sup>1</sup>	Interventiewaarde
<i>Overig terreindeel</i>					
Bovengrond, BG I	Minerale olie	57	219.2 *	190	5000
Bovengrond, BG III	Minerale olie	120	444.4 *	190	5000
Bovengrond, BG V	Cadmium	0.39	0.6632 *	0.6	13
	Koper	56	112.8 *	40	190
	Kwik	0.71	1.007 *	0.15	36
	Lood	260	403.3 **	50	530
	Zink	160	364.8 *	140	720
Bovengrond, BG VIII	Minerale olie	190	678.6 *	190	5000
	PAK	2.0	2.022 *	1.5	40
Boring 43 en 61	Kwik	0.11	0.1566 *	0.15	36
	Minerale olie	78	269 *	190	5000
	PAK	1.9	1.932 *	1.5	40
<i>Deellocatie F</i>					
F- BG	Minerale olie	6400	32000 ***	190	5000

<sup>1</sup>AW2000

In de vierde kolom van tabel 6 wordt het toetsingsresultaat overeenkomstig BoToVa als volgt aangeduid:

- concentratie kleiner of gelijk aan AW of S;
- \* concentratie groter dan AW of S en kleiner of gelijk aan T;
- \*\* concentratie groter dan T en kleiner of gelijk aan I;
- \*\*\* concentratie groter dan I.

#### 4.4 Bespreking resultaten chemische analyses

Zoals in de vorige paragraaf is weergegeven, zijn er enkele verontreinigingen aangetoond. In deze paragraaf worden mogelijke verklaringen gegeven voor de analyseresultaten.

##### Overig terreindeel

##### *Bovengrond BG I, BG III en BG VIII Boring 43 en 61 - Minerale olie*

De (zeer) licht verhoogde oliegehalten in de bovengrond BG I, BG III en BG VIII zijn op basis van de beschikbare gegevens niet direct verklaarbaar. Het zeer lichtverhoogde oliegehalte in Boring 43 en 61 houdt mogelijk verband met de aanwezigheid van asfalt. Aangezien de tussenwaarden niet worden overschreden, is het uitvoeren van een nader onderzoek niet noodzakelijk.

##### *Bovengrond BG VIII - PAK*

Het zeer licht verhoogde PAK-gehalte in de bovengrond BG VIII is op basis van de beschikbare gegevens niet direct verklaarbaar. Aangezien de tussenwaarde niet wordt overschreden, is het uitvoeren van een nader onderzoek niet noodzakelijk.

### *Bovengrond BG V en Boring 43 en 61 - Zware metalen*

Zoals reeds beschreven in paragraaf 3.1, zijn verontreinigingen in de grond met zware metalen niet ongebruikelijk op locaties, waar al tientallen jaren sprake is geweest van bebouwing (en bewoning). De oorzaak voor het licht tot matig verhoogde metaalgehalten in de bovengrond BG V zijn niet direct aan te geven, aangezien geen bodemvreemde materialen zijn waargenomen, die in verband kunnen worden gebracht met zware metalen. Aangezien de tussenwaarde wordt overschreden van het loodgehalte in de bovengrond BG V zijn de 6 deelmonsters uit het mengmonster separaat geanalyseerd. De resultaten van de separate loodanalyses staan beschreven in paragraaf 4.7.

De overige lichte verontreinigingen met zware metalen geven geen aanleiding voor nader bodemonderzoek.

### *Bovengrond Boring 43 en 61- PAK*

Het zeer licht verhoogde PAK-gehalte in de bovengrond van Boring 43 en 61 houdt mogelijk verband met de aanwezigheid van asfalt. Aangezien de tussenwaarde niet wordt overschreden, is het uitvoeren van een nader onderzoek niet noodzakelijk.

### Deellocatie F

#### *Bovengrond F-BG - Minerale olie*

De bovengrond tot 0.6 m-mv is sterk verontreinigd met minerale olie. Vanaf 0.6 m-mv is de grond vrij van minerale olie; Boring F1 (0.6-1.0) is niet verontreinigd met minerale olie. De verticale afperking van de olieverontreiniging heeft in voldoende mate plaatsgevonden. Om meer inzicht te krijgen in de horizontale verspreiding van de olieverontreiniging is een nader bodemonderzoek verricht. Het nader bodemonderzoek staat omschreven in hoofdstuk 5.

## **4.5 Resultaten van de asbestanalyses**

In bijlage IV zijn de analyserapporten van het asbestonderzoek opgenomen. De gewogen asbestgehalten zijn in tabel 7 weergegeven.

Tabel 7: Gewogen asbestconcentraties (mg/kg droge stof).

Inspectiegat	Component	Gewogen asbestconcentratie	Achtergrondwaarde	Interventiewaarde
<i>Deellocatie A</i>				
MM FF - A	Asbest	n.a.	-	100
<i>Deellocatie C</i>				
MM FF - C	Asbest	8.7	-	100
<i>Deellocatie D</i>				
MM FF - D	Asbest	1.7	-	100
<i>Deellocatie E</i>				
MM FF - E	Asbest	0.2	-	100
<i>Overig terreindeel</i>				
MM FF- 01	Asbest	n.a.	-	100
MM FF- 02	Asbest	n.a.	-	100
MM FF- 03	Asbest	n.a.	-	100

In de derde kolom van tabel 7 wordt de volgende codering toegepast:

- n.a. : Geen asbest aangetoond.  
 Normaal : Het gehalte is lager dan de toetsingswaarde voor nader asbestonderzoek.  
Onderstreept : Overschrijding van de toetsingswaarde voor nader asbestonderzoek.  
**Vet** : Overschrijding van de interventiewaarde.

#### 4.6 Bespreking resultaten asbestanalyses

Zoals in paragraaf 4.5 is weergegeven, zijn de druppelzones ter plekke van deellocatie C en D en de bovengrond van deellocatie E asbesthoudend; de gewogen asbestgehalten zijn ruim lager dan de toetsingswaarde voor nader asbestonderzoek. Er is geen saneringsnoodzaak.

De druppelzone ter plekke van deellocatie A en de fijne fractie van de bovengrond op het asbestverdachte deel van de onderzoekslocatie zijn niet asbesthoudend.

#### 4.7 Separate analyses

Naar aanleiding van het matig verhoogde loodgehalte in het mengmonster van de bovengrond BG V is besloten de 6 deelmonsters uit het mengmonster separaat te laten analyseren op lood. De resultaten van de separate loodanalyses zijn weergegeven in onderstaande tabel.

Tabel 8: Gemeten loodgehalten (mg/kg droge stof).

Monster	Component	Gemeten concentratie	GSSD	Achtergrond-waarde	Interventie-waarde
Boring 33 (0-0.45)	Lood	13	20.35 -	50	530
Boring 76 (0-0.4)	Lood	10	15.21 -	50	530
Boring 78 (0-0.4)	Lood	13	20.46 -	50	530
Boring 82 (0-0.5)	Lood	<10	11.02 -	50	530
Boring 83 (0-0.5)	Lood	<10	11.02 -	50	530
Boring 84 (0-0.4)	Lood	20	31.37 -	50	530

In de vierde kolom van tabel 8 wordt het toetsingsresultaat overeenkomstig BoToVa als volgt aangeduid:

- concentratie kleiner of gelijk aan AW of S;
- \* concentratie groter dan AW of S en kleiner of gelijk aan T;
- \*\* concentratie groter dan T en kleiner of gelijk aan I;
- \*\*\* concentratie groter dan I.

De bron van het matig verhoogde loodgehalte in het mengmonster van de bovengrond BG V is op basis van de separate analyses niet aan te geven. De deelmonsters zijn niet verontreinigd met lood. Vermoedelijk is er sprake van een meetfout of een piekmeting. Nader bodemonderzoek is niet noodzakelijk.



## 5 Nader bodemonderzoek deellocatie F

De onderzoeksopzet gaat uit van NTA 5755, "Bodem - Landbodem. Strategie voor het uitvoeren van nader onderzoek - Onderzoek naar de aard en omvang van bodemverontreiniging".

### 5.1 Conceptueel model nader bodemonderzoek

Tabel 9: Conceptueel model in tabelvorm.

Oorzaak van de verontreiniging	De olieverontreiniging is vermoedelijk ontstaan als gevolg van olie lekkage uit een voertuig of een machine. Er is sprake van 2 olievlekken, die zichtbaar zijn op de klinkerverharding onder de kapschuur. Aangenomen wordt dat er sprake is van een geval van zorgplicht, aangezien de locatie tot voor enkele jaren geleden in gebruik was. Er is sprake van een geval van zorgplicht wanneer een verontreiniging is ontstaan na 1986.
Bodemgebruik	Het terreindeel, waar de olieverontreiniging zich bevindt, zal in de toekomst een onderdeel zijn van een tuin.
Bodemopbouw	Door boringen is vast komen te staan dat de bodem tot 2.0 m-mv bestaat uit zeer fijn zand. Het grondwater staat dieper dan 5.0 m-mv.
Omvang van de verontreiniging	Op basis van de beschikbare gegevens wordt de omvang van de olieverontreiniging gering geacht. De bodem vanaf 0.6 meter is vrij van minerale olie; de verticale afperking heeft in voldoende mate plaatsgevonden. Vermoedelijk is de (sterke) olieverontreiniging alleen aanwezig ter plekke van de olievlekken.
Ernst van de verontreiniging	Omdat er sprake is van een geval van zorgplicht, is het bepalen van de ernst en spoedeisendheid niet van toepassing.

### 5.2 Onderzoeksstrategie nader bodemonderzoek

Het nader onderzoek naar de omvang van de olieverontreiniging in de bovengrond beperkt zich tot de horizontale afperking van de verontreiniging; aangezien de bodemlaag onder de sterk verontreinigde laag niet is verontreinigd met minerale olie.

Ten behoeve van de horizontale afperking van de verontreiniging worden minimaal 3 boringen verricht tot circa 1.0 m-mv. De boringen worden gecodeerd als F11, F12 en F13.

Zintuiglijke waarnemingen kunnen aanleiding geven voor aanvullende boringen en/of analyses.

Aangezien het om een geval van zorgplicht gaat, wordt als stopgrens voor het nader bodemonderzoek een gecorrigeerd oliegehalte gehanteerd van maximaal 2x de achtergrondwaarde.

Minimaal 1 mengmonster, bestaande uit maximaal 3 deelmonsters, wordt geanalyseerd op minerale olie.

### 5.3 Veldwerkzaamheden nader bodemonderzoek

De veldwerkzaamheden zijn op 12 november 2018 uitgevoerd door de heer J. Hartman. De veldwerkers zijn conform BRL SIKB 2000 gecertificeerd en erkend (certificaatnummer K44441/07). De locaties van de boringen zijn weergegeven op de situatieschets in bijlage I.

Er zijn in totaal 3 boringen verricht. Zintuiglijk zijn geen waarnemingen gedaan, die duiden op een olieverontreiniging. Er is zintuiglijk geen olie waargenomen.

Op basis van de zintuiglijke waarnemingen is onderstaand grondmonster geanalyseerd op minerale olie.

Tabel 10: Weergave geanalyseerde grondmonsters.

Monster	Boring	Traject	Aanleiding
Boring F11, F12 en F13	F11	0.07 - 0.30	Horizontale afperking
	F12	0.07 - 0.50	
	F13	0.07 - 0.40	

#### 5.4 Resultaten chemische analyses nader bodemonderzoek

Het analyserapport en het toetsingstabel zijn weergegeven in bijlage III. Het gemeten oliegehalte staat weergegeven in tabel 11.

Tabel 11: Gemeten olieconcentratie (mg/kg droge stof).

Monster	Component	Gemeten concentratie	GSSD	Achtergrondwaarde	Interventiewaarde
Boring F11, F12 en F13	Minerale olie	40	200 *	190	5000

#### 5.5 Bespreking resultaten chemische analyses nader bodemonderzoek

De horizontale afperking van de olieverontreiniging heeft in voldoende mate plaatsgevonden: het oliegehalte is het mengmonster is lager dan 2x de achtergrondwaarde.

De omvang van de olieverontreiniging wordt geschat op circa 12 m<sup>3</sup> (20 m<sup>2</sup> x 0.6 meter), waarvan circa 2 m<sup>3</sup> sterk verontreinigd is (3 m<sup>2</sup> x 0.6 meter).

De verwachte verontreinigingscontouren staan in de detailtekening in de boorplannen weergegeven.

Omdat er sprake is van een geval van zorgplicht is er een saneringsverplichting. Voorafgaande aan een sanering dient een plan van aanpak te worden opgesteld, dat door het bevoegd gezag (gemeente Barneveld) dient te worden goedgekeurd.

Het saneren van sterk verontreinigde grond mag alleen door erkende bedrijven worden uitgevoerd.

## 6 Aanvullend bodemonderzoek ter plekke van deellocatie G

### 6.1 Inleiding

Door de Omgevingsdienst De Vallei is meer inzicht gewenst in de bodemkwaliteit ter plekke van de afgebrande woonboerderij. Er is tijdens het verkennend bodemonderzoek reeds 1 boring verricht (boring 62) bij de afgebrande boerderij. Het mengmonster van de bovengrond (BG I), waarin boring 62 is opgenomen, is slechts zeer licht verontreinigd met minerale olie.

### 6.2 Strategie deellocatie G

De strategie is afgestemd met de Omgevingsdienst De Vallei en de opdrachtgever.

De strategie is gebaseerd op norm NEN 5740 (VEP). Het te onderzoeken terreindeel heeft een oppervlakte van circa 320 m<sup>2</sup>. Er worden om een zo goed mogelijk beeld te vormen van de bodemsamenstelling in plaats van de voorgeschreven 4 boringen worden 6 boringen (zie boring G1 t/m G6 in het boorplan) verricht tot 1.0 m-mv. Indien zintuiglijk geen bijzonderheden worden aangetroffen, wordt minimaal 1 mengmonster van de bovengrond geanalyseerd op het standaard pakket. Indien de bovengrond puinhoudend is, worden de boringen tot 0.5 m-mv vervangen door inspectiegaten. In dat geval wordt de bovengrond ook op asbest geanalyseerd. Er wordt geen grondwateronderzoek verricht, omdat er geen grondwater aanwezig is tot op een diepte van 5.0 m-mv

### 6.3 Veldwerk deellocatie G

Het veldwerk is verricht op 25 april 2019 door de heer R. Veltmaat. De veldwerker is conform BRL SIKB 2000 gecertificeerd en erkend (certificaatnummer K44441/07).

In totaal zijn 6 boringen verricht tot 1.0 m-mv rondom de afgebrande boerderij, waarvan de betonvloer nog aanwezig is. De bodem bestaat uit matig fijn zand. In boring G6 is tot 0.7 m-mv zintuiglijk schoon ophoogzand aangetroffen. Er zijn geen bodemvreemde materialen waargenomen. Er zijn geen waarnemingen gedaan, die duiden op de brand, die op dit deel van het terrein heeft plaatsgevonden.

Op basis van de zintuiglijke waarnemingen is het mengmonster geanalyseerd, zoals is weergegeven in tabel 11.

Tabel 11: Weergave geanalyseerde grondmonster.

Monster	Boring	Traject	Analyse
G - BG	G1, G2 en G3 G4 en G5	0 - 0.50 0 - 0.40	Standaard pakket

### 6.4 Resultaten chemische analyse bodemonderzoek deellocatie G

Het analyserapport en het toetsingstabel zijn weergegeven in bijlage III. Er zijn enkele zeer lichte verontreinigingen in de bovengrond aangetoond, de verhoogde gehalten staan weergegeven in tabel 12.

Tabel 12: Verhoogde concentraties (mg/kg droge stof).

Monster	Component	Gemeten concentratie	GSSD	Achtergrondwaarde	Interventiewaarde
G - BG	Minerale olie	52	216.7 *	190	5000
	PCB	0.0057	0.0237 *	0.02	1.0
	PAK	1.9	1.93 *	1.5	40

### 6.5 Bespreking resultaten chemische analyses deellocatie G

De aanwezige zeer licht verhoogde gehalten zijn op basis van de zintuiglijke waarnemingen niet direct verklaarbaar, aangezien geen bodemvreemde materialen zijn waargenomen. Het zeer licht verhoogde PAK-gehalte kan mede zijn veroorzaakt door de brand. Er is geen reden voor nader bodemonderzoek aangezien de gemeten gehalten lager zijn dan de tussenwaarden.

## 7 Aanvullend bodemonderzoek ter plekke van deellocatie H

### 7.1 Inleiding

Door de Omgevingsdienst De Vallei is meer inzicht gewenst in de kwaliteit (met betrekking tot asbest) van de mogelijke verhardingslagen bestaande uit vermoedelijk puin voor de garages en mogelijk een pad naar het westelijke terreindeel. Tijdens eerder locatiebezoek zijn geen verhardingslagen aangetroffen. Uit een foto aangereikt door de omgevingsdienst, lijkt er mogelijk sprake te zijn van een (voormalige) verhardingslaag. Tijdens het verkennend bodemonderzoek is reeds boring 24 op dit terreindeel verricht; deze was visueel schoon. Inmiddels wordt hier een woning gerealiseerd; tijdens de graafwerkzaamheden zijn geen bijzonderheden waargenomen.

### 7.2 Strategie deellocatie H

De strategie is afgestemd met de Omgevingsdienst De Vallei en de opdrachtgever.

De opdrachtgever heeft een kraan ter beschikking gesteld voor het onderzoek naar de verhardingslaag voor de garages.

De verhardingslaag, bestaande uit puin, is vermoedelijk alleen aanwezig op het terreindeel voor de garages. De strook naar achteren is blijkbaar niet verhard (boring 24 was schoon en ter plekke van de in aanbouw zijnde woning is geen puin aangetroffen). De oppervlakte van deellocatie H bedraagt 620 m<sup>2</sup>. Conform NEN 5897 dienen 5 inspectiegaten (zie monsterpunten H1 t/m H5, zie boorplan) te worden gegraven. Van de (eventuele) puinverharding wordt minimaal 1 mengmonster van de fijne fractie geanalyseerd op asbest. Indien er geen puinlaag aanwezig is voor de garages, dan wordt de bovengrond geanalyseerd op het standaard pakket uit norm NEN 5740. Van de vermoedelijke onverharde strook naar het westelijke terreindeel wordt de bovengrond geanalyseerd op het standaard pakket. Indien in de bodem puin aanwezig is, dan wordt ook de bovengrond tevens op asbest geanalyseerd.

### 7.3 Veldwerk deellocatie H

Het veldwerk is verricht op 25 april 2019 door de heer R. Veltmaat. De veldwerker is conform BRL SIKB 2000 gecertificeerd en erkend (certificaatnummer K44441/07).

In totaal zijn 3 inspectiesleuven (H1, H2 en H3) met een kraan en 2 inspectiegaten (H4 en H5) met een schep gegraven tot 0.5 m-mv en doorgeboord tot 1.0 m-mv. De bodem bestaat zeer fijn tot matig fijn zand. Er zijn geen bodemvreemde materialen waargenomen. Er zijn geen waarnemingen gedaan, die duiden op een voormalige verhardingslaag. Er zijn geen asbestmonsters genomen.

Op basis van de zintuiglijke waarnemingen zijn de mengmonsters geanalyseerd, zoals is weergegeven in tabel 13. De terreindelen voor de garages (BG I) en het voormalig pad (BG II) worden separaat onderzocht.

Tabel 13: Weergave geanalyseerde grondmonsters.

Monster	Boring	Traject	Analyse
H - BG I	H1, H2 en H3	0 - 0.50	Standaard pakket
H - BG II	H4	0 - 0.40	Standaard pakket
	H5	0 - 0.30	

#### **7.4 Resultaten chemische analyse bodemonderzoek deellocatie H**

Het analyserapport en de toetsingstabellen zijn weergegeven in bijlage III.

Beide mengmonsters zijn niet verontreinigd.

## 8 Aanvullend bodemonderzoek verhardingslaag (deellocatie I)

### 8.1 Inleiding

In verband met het verleggen van een deel van de Paalhoeveweg en het aanbrengen van een nieuwe toplaag is inzicht in de kwaliteit van de verhardingslagen (mogelijk puin en gebroken asfalt) gewenst.

### 8.2 Strategie deellocatie I

De strategie is afgestemd met de Omgevingsdienst De Vallei en de opdrachtgever. De opdrachtgever heeft een kraan ter beschikking gesteld voor het onderzoek naar de verhardingslaag van de Paalhoeveweg.

De lengte van de Paalhoeveweg door de onderzoekslocatie is circa 240 meter. De breedte bedraagt circa 3.5 meter. Op basis van een oppervlak van 840 m<sup>2</sup> worden, conform norm NEN 5897, in totaal 6 inspectiesleuven (gecodeerd als I1 t/m I6, zie boorplan) gegraven met behulp van een kraan. De sleuven worden op gelijke afstand van elkaar geplaatst, waarbij minimaal 1 sleuf (sleuf I4, zie boorplan) wordt gegraven op het deel van de weg dat wordt opgeheven, in verband met het verleggen van de weg. Van het puin wordt een mengmonster van de fijne fractie geanalyseerd op asbest. Van het asfaltgranulaat wordt een monster geanalyseerd op PAK.

#### 8.1 Veldwerk deellocatie I

Het veldwerk is verricht op 25 april 2019 door de heer R. Veltmaat. De veldwerker is conform BRL SIKB 2000 gecertificeerd en erkend (certificaatnummer K44441/07).

In totaal zijn 5 inspectiesleuven en 1 inspectiegat gegraven tot circa 0.2 m-mv en doorgeboord tot 1.0 m-mv. De bodem bestaat zeer fijn tot matig fijn zand. Ter plekke van I4 is een klinkerverharding aanwezig; hier is alleen een inspectiegat gegraven. Onder de klinkerverharding is geen fundatielaag aanwezig. Er zijn geen bodemvreemde materialen waargenomen. De asfaltlaag (granulaat) is 5 tot 15 cm dik, er is geen puin aangetroffen. Er zijn derhalve geen asbestmonsters genomen.

Op basis van de zintuiglijke waarnemingen is het mengmonster geanalyseerd, zoals is weergegeven in tabel 14.

Tabel 14: Weergave geanalyseerde asfaltmonster.

Monster	Boring	Traject	Analyse
I - Asfalt	I1, I5 en I3	0 - 0.10	PAK
	I2	0 - 0.05	
	I6	0 - 0.15	

### 8.2 Resultaten chemische analyse bodemonderzoek deellocatie I

Het analyserapport en de toetsingstabellen zijn weergegeven in bijlage III.

Uit de analyse blijkt dat het asfaltgranulaat niet teerhoudend is. Het asfaltgranulaat is geschikt voor hergebruik.

## 9 Samenvatting, conclusies en aanbevelingen

### *Algemeen*

In opdracht van BJZ.NU BV is in een verkennend en nader bodemonderzoek de bodem onderzocht op een terrein ter grootte van circa 66000 m<sup>2</sup> aan de Paalhoeveweg 1-3 te Kootwijk. De onderzoekslocatie is momenteel deels bebouwd en deels verhard met klinkers, tegels en asfaltgranulaat. Het overgrote deel is onverhard en in gebruik als grasland en bos. Aanleiding voor het bodemonderzoek is de bestemmingsplanwijziging en de voorgenomen woningbouw. Er zijn 6 verdachte terreindelen onderzocht (deellocatie A tot en met F). Het overige terrein is grotendeels beschouwd als onverdacht; een deel van de locatie is beschouwd als asbestverdacht.

In april 2019 heeft, op verzoek van de omgevingsdienst De Vallei, aanvullend onderzoek plaatsgevonden ter plekke van deellocaties G (afgebrande woonboerderij), deellocatie H (mogelijke verhardingslaag ter plekke van de garages) en deellocatie I (verhardingslaag Paalhoeveweg).

### *Resultaten veldwerk*

In totaal zijn er 33 inspectiegaten, 7 inspectiesleuven en 77 grondboringen verricht. Gebleken is dat de bodem voornamelijk bestaat uit uiterst fijn tot matig fijn zand. Zintuiglijk zijn plaatselijk bodemvreemde materialen waargenomen (zie tabel 4). Visueel zijn geen asbestverdachte materialen waargenomen op het maaiveld of in de bodem. Uit het vooronderzoek is gebleken dat tot 5 m-mv geen grondwater aanwezig is; het grondwateronderzoek komt derhalve te vervallen. Er is geen puinverharding aangetroffen ter plekke van deellocaties H (geen verhardingslaag aanwezig) en I (alleen asfaltgranulaat).

### *Resultaten analyses*

Op basis van de resultaten van de analyses kan het volgende worden geconcludeerd:

#### Deellocatie A

- MM FF - A: is niet asbesthoudend.

#### Deellocatie B

- B - asfalt: het asfaltgranulaat is niet teerhoudend.

#### Deellocatie C

- MM FF - C: is asbesthoudend; het gewogen asbestgehalte is ruim lager dan de toetsingswaarde voor nader asbestonderzoek.

#### Deellocatie D

- MM FF - D: is asbesthoudend; het gewogen asbestgehalte is ruim lager dan de toetsingswaarde voor nader asbestonderzoek.

#### Deellocatie E

- MM FF - E: is asbesthoudend; het gewogen asbestgehalte is ruim lager dan de toetsingswaarde voor nader asbestonderzoek.

#### Deellocatie F

- F - BG: is sterk verontreinigd met minerale olie;
- Boring F1 (0.6-1.0) ten behoeve van de verticale afperking is niet verontreinigd met minerale olie;
- Boring F11, F12 en F13 ten behoeve van de horizontale afperking is zeer licht verontreinigd met minerale olie.

#### Deellocatie G

- G - BG: is zeer licht verontreinigd met minerale olie, PCB en PAK.



#### Deellocatie H

- H - BG I: is niet verontreinigd;
- H - BG II: is niet verontreinigd.

#### Deellocatie I

- I - asfalt: het asfaltgranulaat is niet teerhoudend.

#### Onverdacht terreindeel

- Bovengrond, BG I: is zeer licht verontreinigd met minerale olie;
- Bovengrond, BG II, BG IV, BG VI, BG VII, BG IX: is niet verontreinigd;
- Bovengrond, BG III: is licht verontreinigd met minerale olie;
- Bovengrond, BG V: is licht verontreinigd met cadmium, koper, kwik en zink en matig verontreinigd met lood.
- Bovengrond, BG VIII: is licht verontreinigd met minerale olie en PAK.
- Boring 43 en 61: is zeer licht verontreinigd met kwik, minerale olie en PAK.
- Ondergrond, OG I tot en met OG VIII: is niet verontreinigd;
- MM FF 01: is niet asbesthoudend;
- MM FF 02: is niet asbesthoudend;
- MM FF 03: is niet asbesthoudend.

#### Uitsplitsing BG V met betrekking tot lood

- De 6 deelmonsters uit het mengmonster BG V zijn niet verontreinigd met lood.

#### *Hypothese*

De hypothese "verdacht van aanwezigheid van asbest" voor deellocaties C, D en E wordt gehandhaafd. Voor deellocatie A en het asbestverdachte terreindeel van het overig terrein wordt de hypothese asbestverdacht verworpen.

De hypothese "verdachte locatie" voor deellocatie B (asfaltgranulaat) kan worden verworpen, aangezien het asfalt niet teerhoudend.

De hypothese "onverdachte locatie" voor het overige terrein dient te worden verworpen, aangezien enkele overschrijdingen van de achtergrondwaarden zijn aangetoond.

De hypothese "verdachte locatie" voor deellocatie F (olievlekken) kan worden geaccepteerd aangezien olie in de bovengrond is aangetoond.

#### *Conclusies en aanbevelingen*

##### Asbestverdachte deellocaties A, C, D en E

Met uitzondering van deellocatie A is asbest aangetoond in de bovengrond (toplaag). De gewogen asbestgehalten zijn ruim lager dan de toetsingswaarde voor nader asbestonderzoek. Er is geen saneringsnoodzaak.

##### Asfaltgranulaat deellocatie B

Het asfaltgranulaat is niet teerhoudend en derhalve geschikt voor hergebruik.

##### Olievlekken op klinkerverharding deellocatie F

De bovengrond ter plekke van de olievlekken is sterk verontreinigd met minerale olie. Uit het nader bodemonderzoek blijkt dat de verticale en horizontale afperking van de olieverontreiniging in voldoende mate heeft plaatsgevonden: de laag onder de sterk verontreinigde laag is niet verontreinigd met olie en het oliegehalte in het mengmonster ten behoeve van de horizontale afperking is lager dan 2x de achtergrondwaarde.

De omvang van de olieverontreiniging wordt geschat op circa 12 m<sup>3</sup> (20 m<sup>2</sup> x 0.6 meter), waarvan circa 2 m<sup>3</sup> sterk verontreinigd is (3 m<sup>2</sup> x 0.6 meter).

De verwachte verontreinigingscontouren staan in de detailtekening in de boorplannen weergegeven.

Omdat er sprake is van een geval van zorgplicht is er een saneringsverplichting. Voorafgaande aan een sanering dient een plan van aanpak te worden opgesteld, dat door het bevoegd gezag (gemeente Barneveld) dient te worden goedgekeurd. Het saneren van sterk verontreinigde grond mag alleen door erkende bedrijven worden uitgevoerd.

#### Deellocatie G

De brand ter plekke van de voormalige boerderij heeft geen significante negatieve invloed gehad op de plaatselijke bodemkwaliteit. Er zijn slechts zeer lichte verontreinigingen aangetoond.

#### Deellocatie H

Ter plekke van deellocatie H zijn geen (restanten van) verhardingslagen aangetroffen. De 2 geanalyseerde bovengrondmonsters op het standaard pakket zijn niet verontreinigd.

#### Deellocatie I

Het asfaltgranulaat is niet teerhoudend en derhalve geschikt voor hergebruik.

#### Overig terrein

Plaatselijk is de bovengrond licht verontreinigd. Aangezien de tussenwaarden niet worden overschreden, is er geen reden om een nader onderzoek uit te voeren.

Het matig verhoogde loodgehalte in de bovengrond BG V is bij het separaat analyseren van de 6 deelmonsters niet meer aangetoond.

De 3 mengmonsters van de fijne fractie, die zijn samengesteld op het asbestverdachte deel van de locatie zijn niet asbesthoudend.

Indien tijdens toekomstige graafwerkzaamheden verhardingslagen worden aangetroffen, die niet zijn onderzocht in onderhavig onderzoek, dan wordt aanvullend onderzoek naar deze "nieuwe" verhardingslagen geadviseerd.

#### *Slotconclusie*

Uit milieukundig oogpunt is er naar onze mening, na sanering van de olieverontreiniging ter plekke van deellocatie F, geen bezwaar tegen de voorgenomen bestemmingsplanwijziging en nieuwbouwplannen, aangezien de overige vastgestelde verontreinigingen geen risico's voor de volksgezondheid opleveren. De bodem wordt, na sanering, geschikt geacht voor het huidige en toekomstige gebruik (wonen met tuin).

#### *Standaard slotopmerkingen*

Het volgende dient opgemerkt te worden: gezien het verkennende karakter van dit onderzoek is het, ondanks de zorgvuldigheid waarmee het is uitgevoerd, altijd mogelijk dat eventueel lokaal voorkomende verontreinigingen niet zijn ontdekt. Hoewel voldaan wordt aan de geldende wet- en regelgeving, wordt tijdens een verkennend of nader bodemonderzoek een beperkt aantal boringen, inspectiegaten of inspectiesleuven verricht.

Vermeld dient tevens te worden dat op basis van voorliggend onderzoek geen conclusies kunnen worden getrokken omtrent de bodemkwaliteit van andere terreindelen of aangrenzende percelen.

Tenslotte dient in acht genomen te worden dat elk bodemonderzoek een momentopname is. Eventuele toekomstige calamiteiten (bijvoorbeeld brand of morsing van bodemvreemde vloeistoffen), sloopwerkzaamheden of bouwrijp maken en aanvoer van grond van elders kunnen de bodemkwaliteit (sterk) beïnvloeden.

## 10 Literatuur en bronvermelding

Informatie van de gemeente Barneveld

Informatie Omgevingsdienst De Vallei

Rapportage asbestinventarisatie, Paalhoeveweg 1-2 te Kootwijk, Midden Nederland Milieu BV, projectnummer 2011AO059, 22 maart 2011

Verkennend (asbest)bodemonderzoek, Paalhoeveweg 2 te Kootwijk, Hunneman milieu-advies, projectnummer 2011357/dh/sh d.d. mei 2011

Briefrapport maaiveldinspectie, Paalhoeveweg 2 te Kootwijk, Hunneman milieu-advies, kenmerk 2012544/mh01 d.d. 3 augustus 2012

Rapportage asbestinventarisatie, Paalhoeveweg 1 (huisnummer 6) te Kootwijk, Bestvision, projectnummer 13BV11892 d.d. 4 september 2013

Rapportage asbestinventarisatie, Paalhoeveweg 2-3 te Kootwijk, As Bêste Inventarisatie & Advies, projectnummer 16-0912 d.d. 4 november 2016

Rapportage asbestinventarisatie, Paalhoeveweg 2-3 te Kootwijk, As Bêste Inventarisatie & Advies, projectnummer 16-0913 d.d. 4 november 2016

Rapportage asbestinventarisatie, Paalhoeveweg 2-3 te Kootwijk, As Bêste Inventarisatie & Advies, projectnummer 16-0914 d.d. 4 november 2016

Inspectierapporten, Paalhoeveweg 2-3 te Kootwijk, Acmaa BV, projectnummer A017-0554A, A017-0554B en A017-0554C d.d. 12 mei 2017

Inspectierapport, Paalhoeveweg 2-3 te Kootwijk, Acmaa BV, projectnummer A017-045C d.d. 17 mei 2017

NEN 5707 + C2, "Bodem - Inspectie, monsterneming en analyse van asbest in bodem en partijen grond", NNI Delft, december 2017

NEN 5725, "Bodem. Leidraad bij het uitvoeren van vooronderzoek bij verkennend, oriënterend en nader onderzoek", NNI Delft, januari 2009

NEN 5740, "Bodem - Landbodem - Strategie voor het uitvoeren van verkennend bodemonderzoek - Onderzoek naar de milieuhygiënische kwaliteit van bodem en grond", NNI Delft, januari 2009

NEN 5740/A1, "Bodem - Landbodem - Strategie voor het uitvoeren van verkennend bodemonderzoek - Onderzoek naar de milieuhygiënische kwaliteit van bodem en grond", NNI Delft, februari 2016

NTA 5755, "Bodem - Landbodem. Strategie voor het uitvoeren van nader onderzoek - Onderzoek naar de aard en omvang van bodemverontreiniging", NNI Delft, juli 2010

NEN 5897, "Inspectie en monsterneming van asbest in bouw- en sloopafval en recyclinggranulaat" NNI Delft, oktober 2015

Circulaire bodemsanering per 1 juli 2013, Ministerie van I&M

Topografische kaarten, kaartblad 33 A. Topografische Dienst Kadaster



Grondwaterkaart van Nederland, TNO Grondwater en Geo-Energie, Delft

Archief Kruse Milieu BV

Atlas Gelderland

[www.ahn.nl](http://www.ahn.nl)

[www.topotijdreis.nl](http://www.topotijdreis.nl)

[www.dinoloket.nl](http://www.dinoloket.nl)

Bijlage I

Regionale ligging locatie

Kadastrale kaart

Boorplan verkennend bodemonderzoek Hunneman Milieu-advies, mei 2011

Schets maaiveldinspectie Hunneman milieu-advies, juni 2011

Boorplannen verkennend en nader bodemonderzoek Kruse Milieu BV, mei 2019

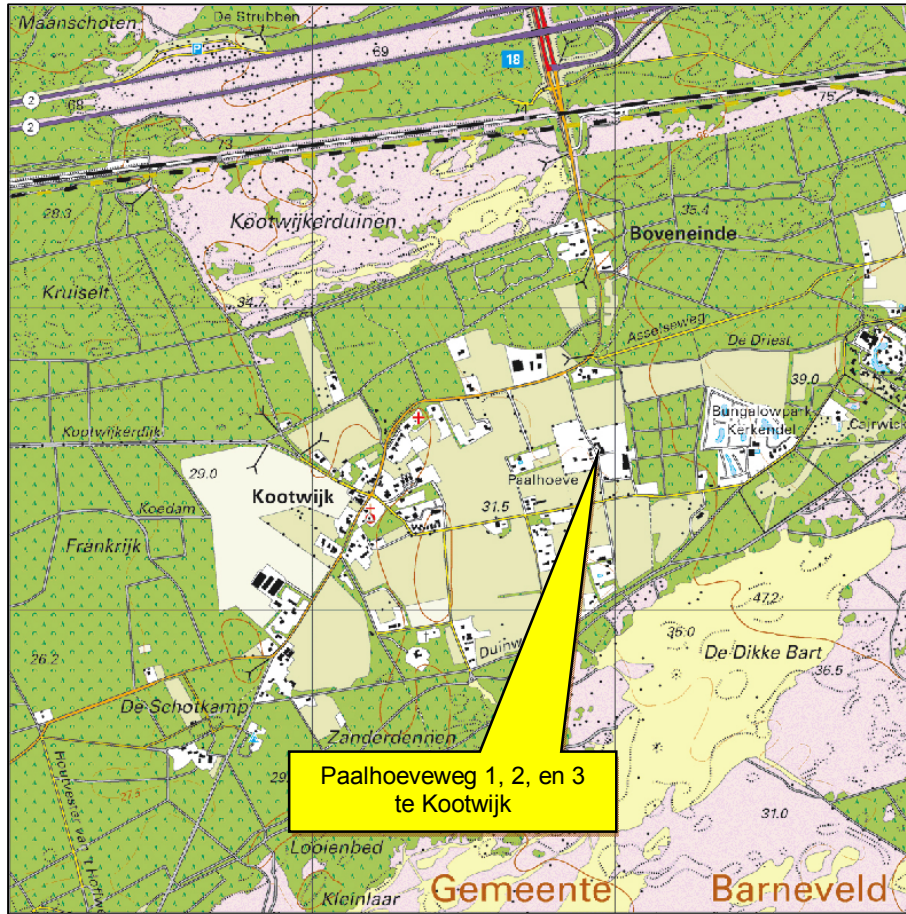

 <b>Kruse Milieu BV</b>	Topografische kaart	
	Projectnummer: 18065116	Schaal: 1:25000
	Bijlage: I	Kaartblad: 33 A

Kaartmateriaal: Topografische dienst Kadaster





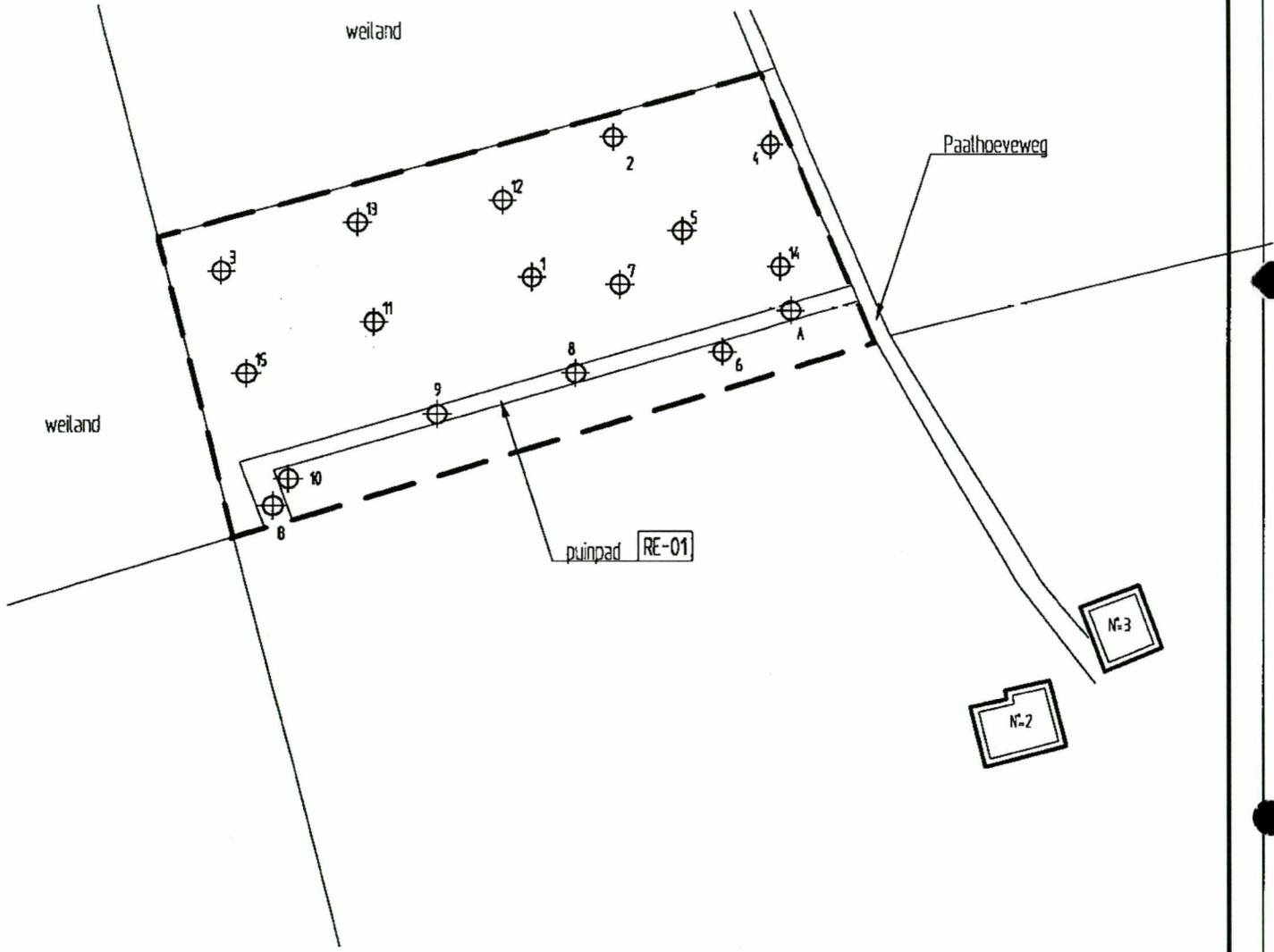

0 m 20 m 100 m

Deze kaart is noordgericht		Schaal 1:2000		
12345	Perceelnummer	Kadastrale gemeente	GARDEREN	
25	Huisnummer	Sectie	M	
—	Kadastrale grens	Perceel	769	
—	Voorlopige grens			
—	Bebouwing			
—	Overige topografie			
<p>Voor een eensluitend uittreksel, Apeldoorn, 18 april 2012                  De bewaarder van het kadaster en de openbare registers</p> <p>Aan dit uittreksel kunnen geen betrouwbare maten worden ontleend.                  De Dienst voor het kadaster en de openbare registers behoudt zich de intellectuele eigendomsrechten voor, waaronder het auteursrecht en het databankenrecht.</p>				





**LEGENDA**

-  boring met nummer
-  boring met nummer
-  ruimtelijke eenheid
-  grens onderzoekslocatie

0 10 20 30 40 50m

**Midden Nederland Milieu**

Verkennend bodemonderzoek  
Paalhoeveweg 2 te Kootwijk

Situatie met boringen en ruimtelijke eenheid

Projectnummer	2011357
Tekening	1-1
Schaal	1:1000
Afmetingen	A4_p
Datum	mei-2011
Getekend	dh
Filename	2011357A



Barkstraat 5  
Postbus 253  
8100 AC Raalte  
Tel.: 0572-360998  
Fax.: 0572-351574

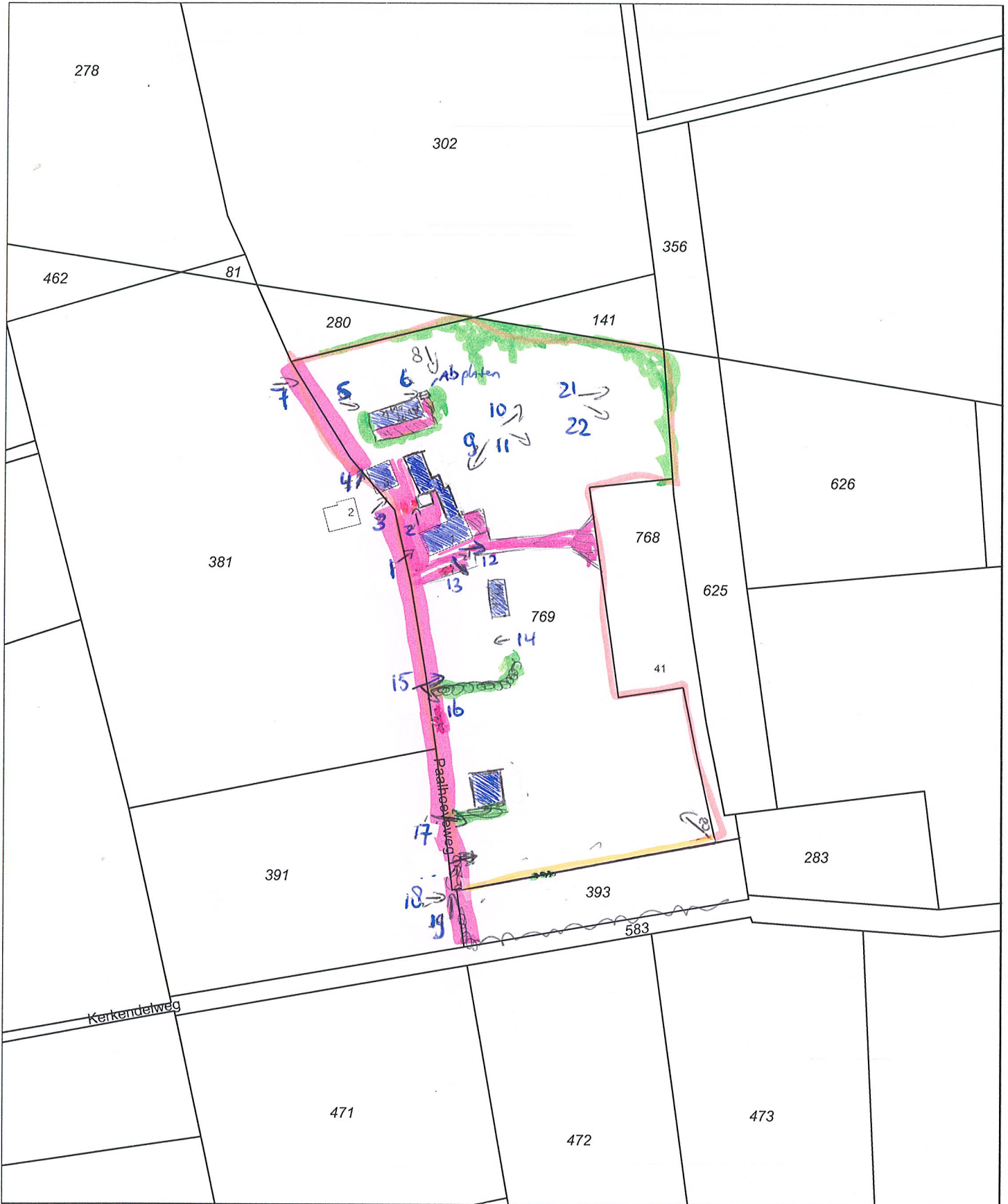

0 m 20 m 100 m

Deze kaart is noordgericht

Schaal 1:2000

- 12345 Perceelnummer
- 25 Huisnummer
- Kadastrale grens
- Voorlopige grens
- ▒ Bebauwing
- Overige topografie

Kadastrale gemeente  
Sectie  
Perceel

GARDEREN  
M  
769



BJZ.NU BV

Paalhoeveweg 1-3  
3775 KL Kootwijk

Verkennd en nader bodemonderzoek

NOORD

geschatte omvang  
olieverontreiniging  
(achtergrondwaardecontour)

olievlekken (verwachte  
interventiewaardecontour)

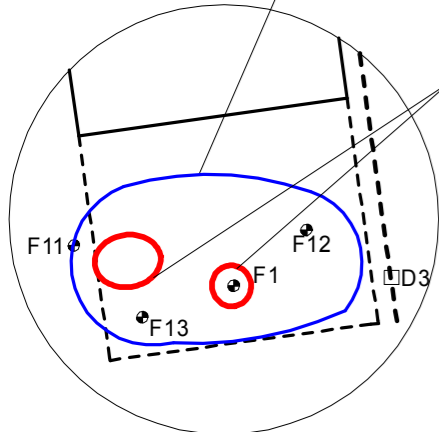

Detailtekening  
nader bodemonderzoek  
Deellocatie F  
Schaal 1:200

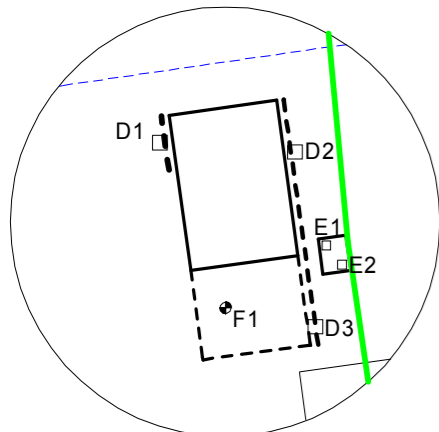

Detailtekening  
Deellocaties D en E  
Schaal 1:500



= Asbestverdachte terreindelen

- = Onderzoekslocatie
- = Toekomstige bebouwing
- = Toekomstige kavelverdeling
- = Boring tot 0.5 meter diepte
- = Inspectiegat
- = Inspectiesleuf
- = Boring tot 1.0 meter diepte
- = Boring tot 1.5/2.0 meter diepte
- = Peilbuis

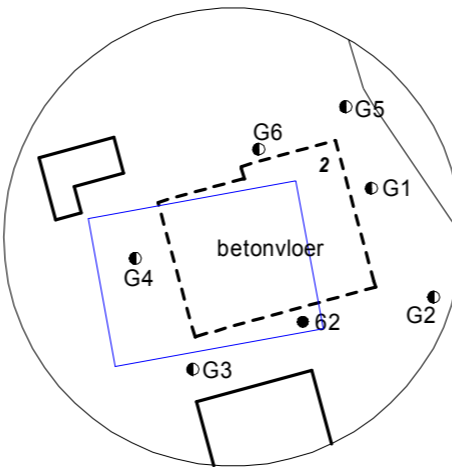

Detailtekening  
Deellocaties G  
Schaal 1:500

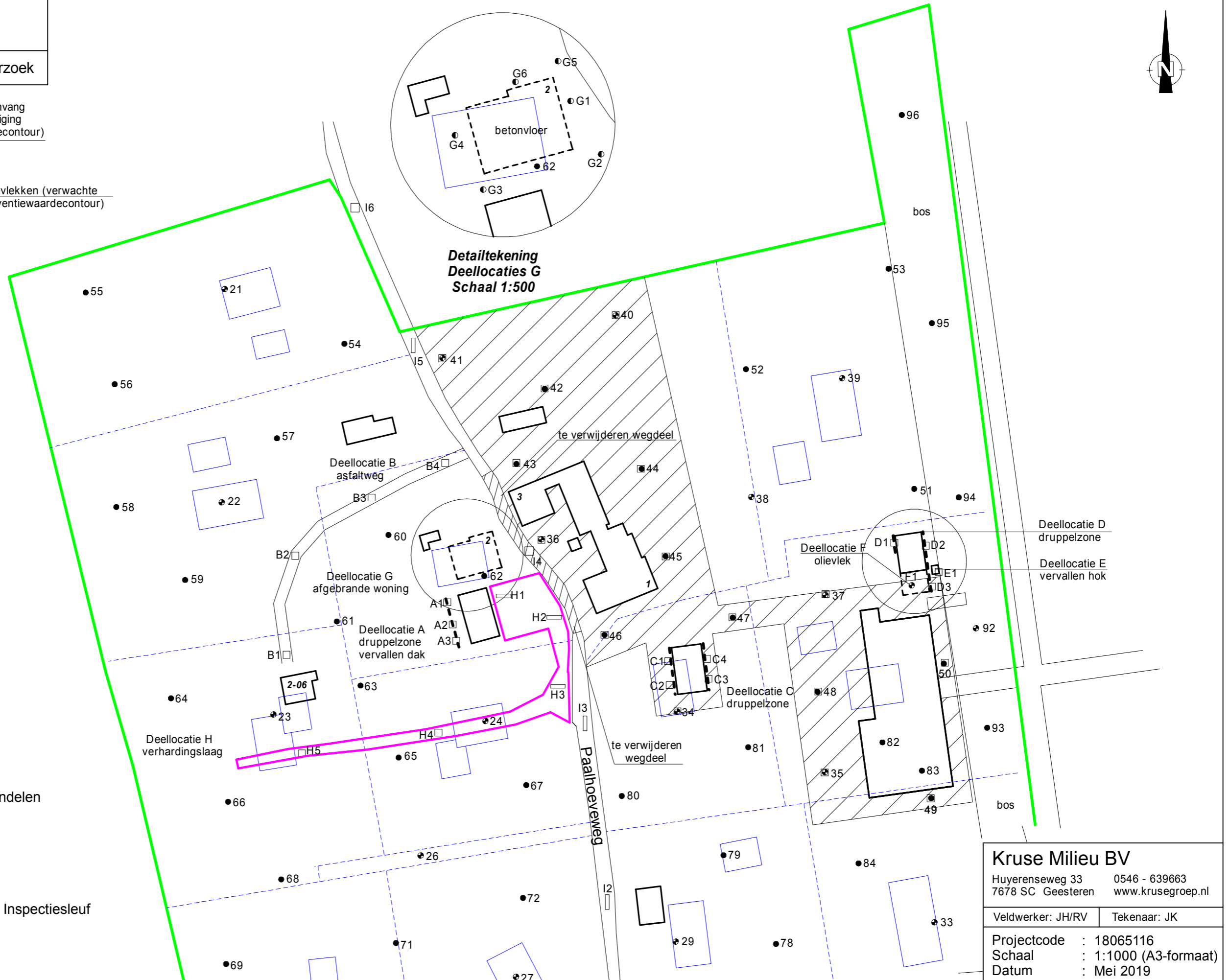

**Kruse Milieu BV**  
Huyerenweg 33 0546 - 639663  
7678 SC Geesteren www.krusegroep.nl

Veldwerker: JH/RV	Tekenaar: JK
Projectcode : 18065116	Schaal : 1:1000 (A3-formaat)
Datum : Mei 2019	

BJZ.NU BV

Paalhoeveweg 1-3  
3775 KL Kootwijk

Verkennd en nader bodemonderzoek

ZUID

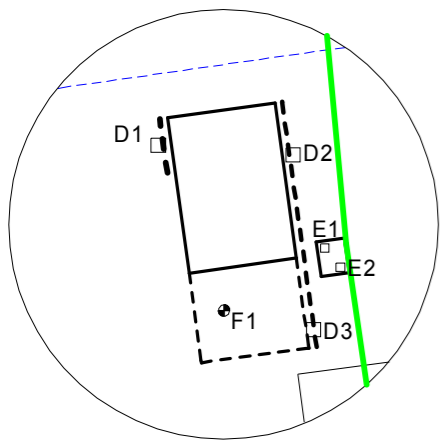
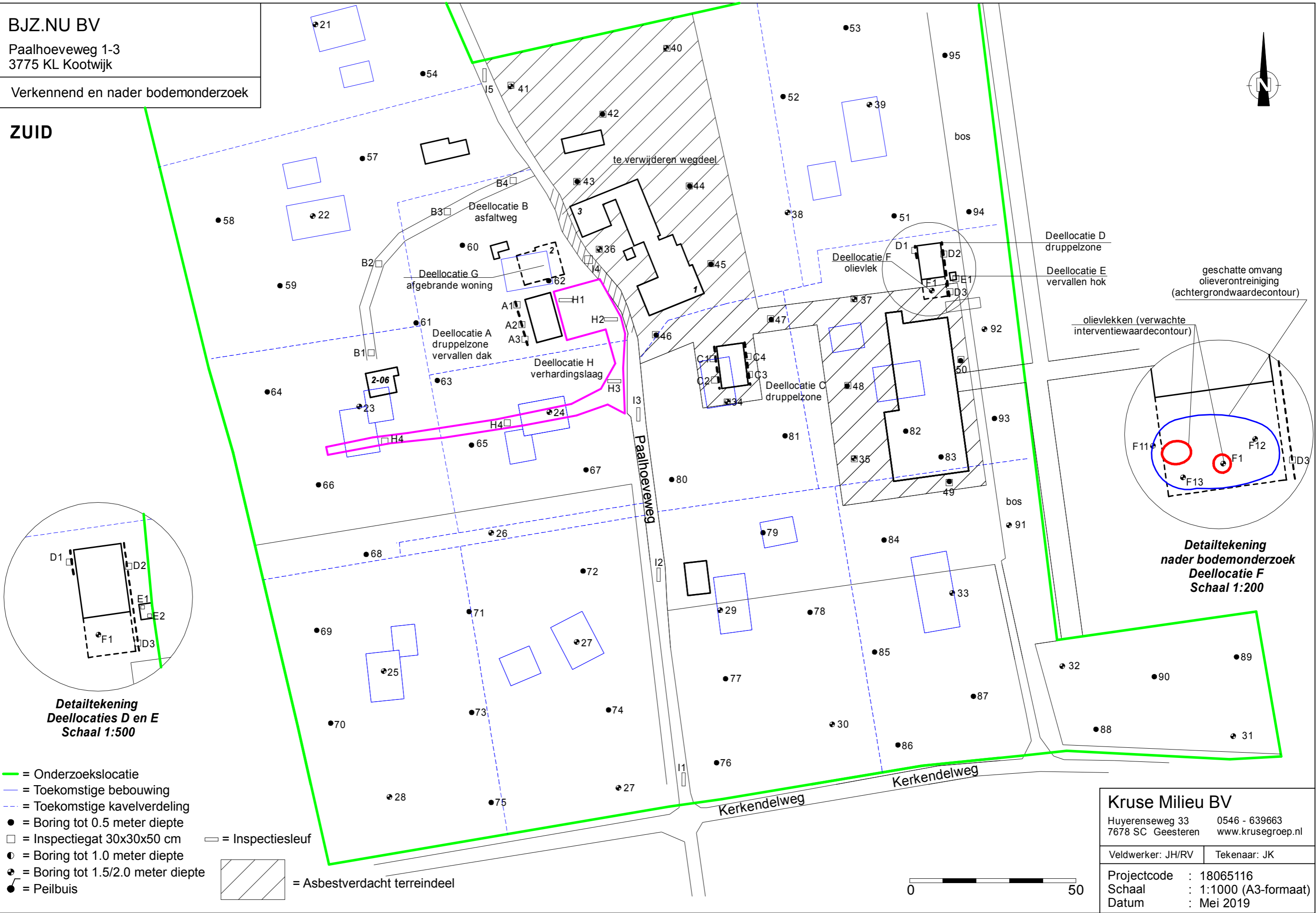

Detailtekening  
Deellocaties D en E  
Schaal 1:500

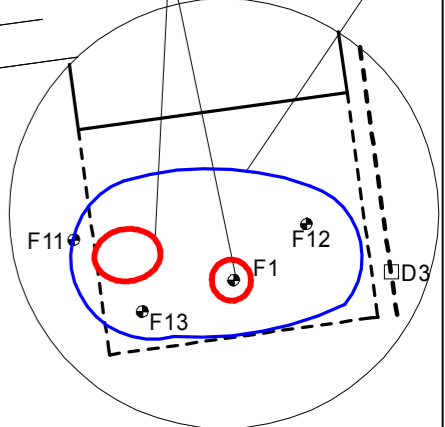

Detailtekening  
nader bodemonderzoek  
Deellocatie F  
Schaal 1:200

- = Onderzoekslocatie
- - - = Toekomstige bebouwing
- - - = Toekomstige kavelverdeling
- = Boring tot 0.5 meter diepte
- = Inspectiegat 30x30x50 cm
- = Boring tot 1.0 meter diepte
- ⊕ = Boring tot 1.5/2.0 meter diepte
- = Peilbuis
- = Inspectiesleuf
- = Asbestverdacht terreindeel

<b>Kruse Milieu BV</b>	
Huyerenseweg 33 7678 SC Geesteren	0546 - 639663 www.krusegroep.nl
Veldwerker: JH/RV	Tekenaar: JK
Projectcode : 18065116	Schaal : 1:1000 (A3-formaat)
Datum : Mei 2019	

Bijlage II  
Boorstaten



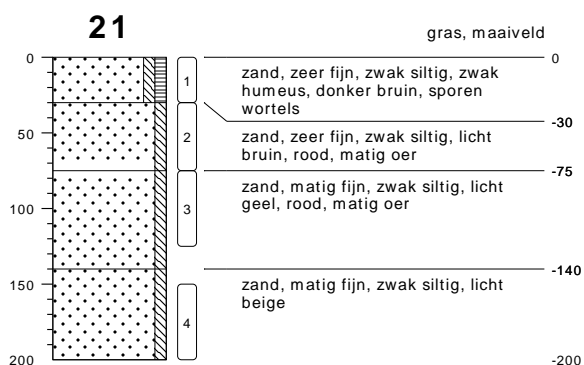

type **grondboring**  
 datum **19-10-2018**  
 boormeester **Jan A. W. Hartman**

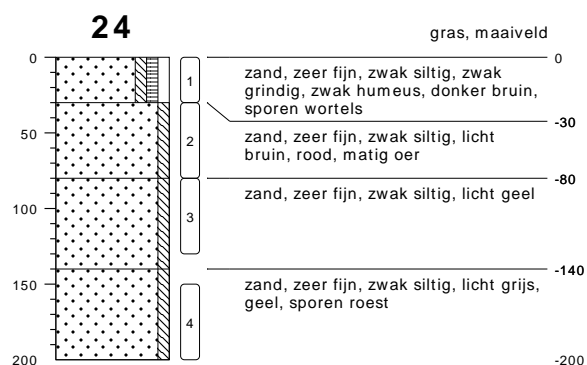

type **grondboring**  
 datum **19-10-2018**  
 boormeester **Jan A. W. Hartman**

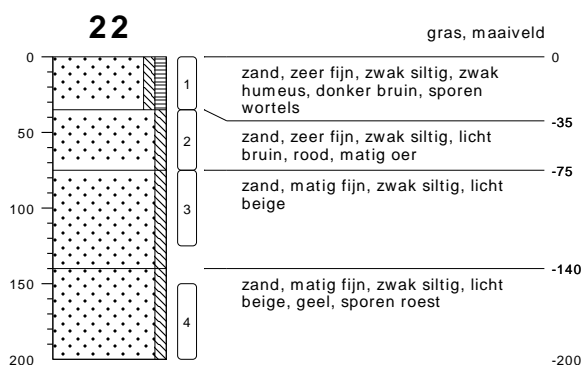

type **grondboring**  
 datum **29-10-2018**  
 boormeester **Jan A. W. Hartman**

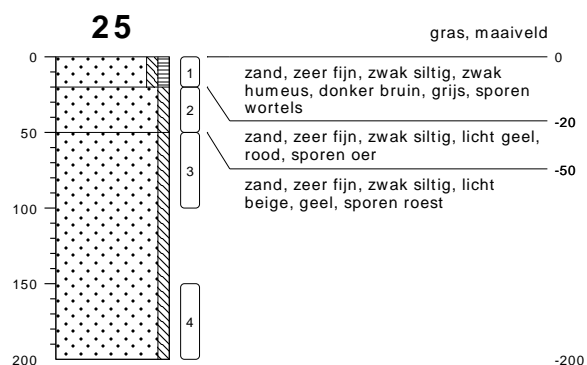

type **grondboring**  
 datum **12-11-2018**  
 boormeester **J. Hartman**

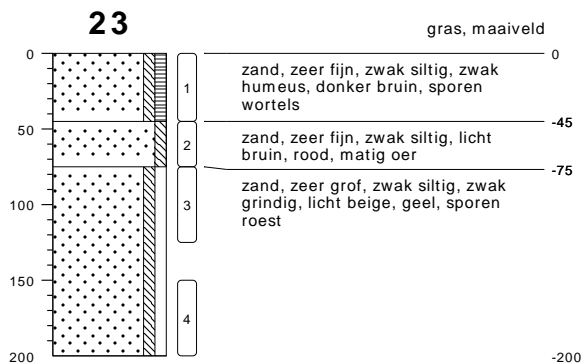

type **grondboring**  
 datum **29-10-2018**  
 boormeester **Jan A. W. Hartman**

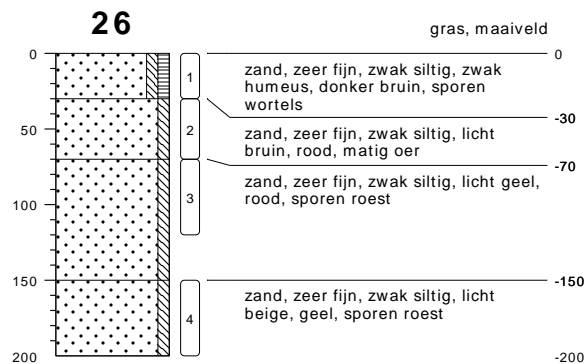

type **grondboring**  
 datum **19-10-2018**  
 boormeester **Jan A. W. Hartman**

## bodemprofielen schaal 1:50

onderzoek **Paalhoeveweg 1-3 - Kootwijk**  
 projectcode **18065116**  
 datum **13-05-2019**  
 getekend conform **NEN 5104**  
 pagina **1 van 14**



**KRUSE GROEP**  
 INFRA | MILIEU | SLOOPWERKEN | VASTGOED

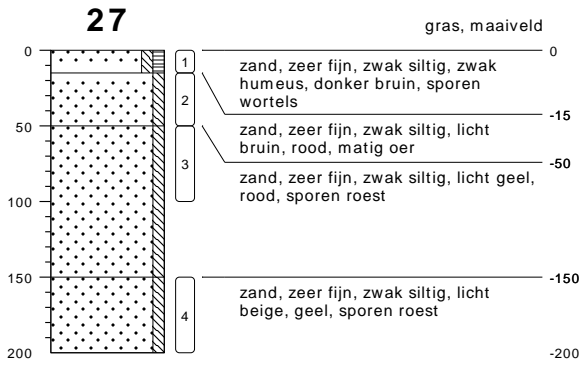

type **grondboring**  
 datum **19-10-2018**  
 boormeester **Jan A. W. Hartman**

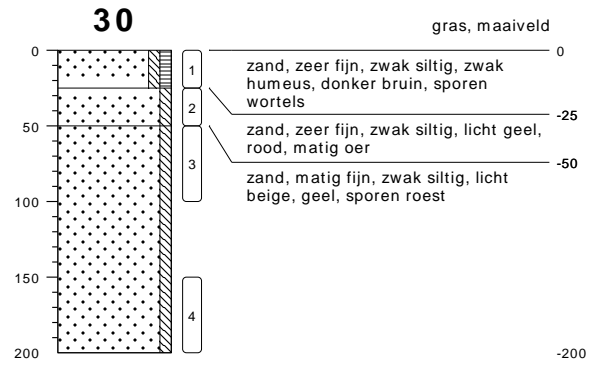

type **grondboring**  
 datum **12-11-2018**  
 boormeester **J Hartman**

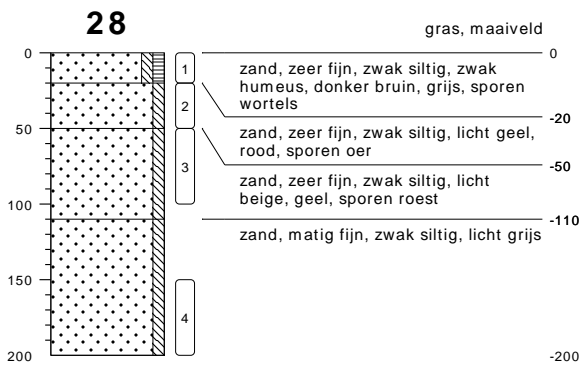

type **grondboring**  
 datum **12-11-2018**  
 boormeester **J Hartman**

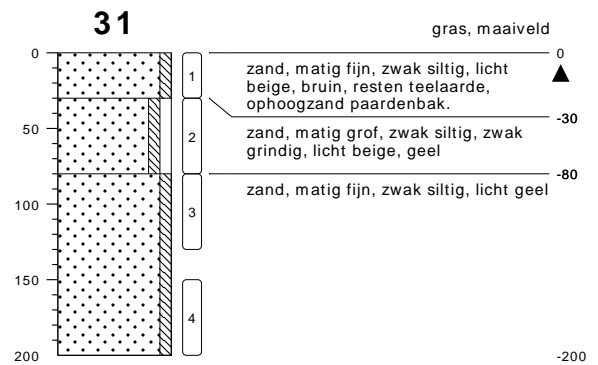

type **grondboring**  
 datum **12-11-2018**  
 boormeester **J Hartman**

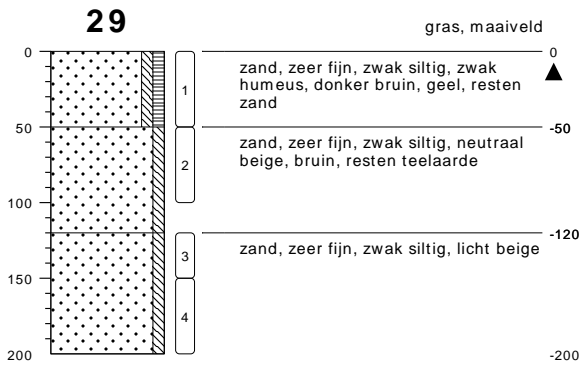

type **grondboring**  
 datum **12-11-2018**  
 boormeester **J Hartman**

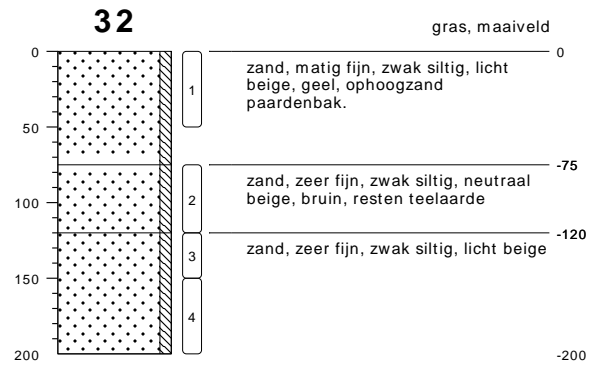

type **grondboring**  
 datum **12-11-2018**  
 boormeester **J Hartman**

**bodemprofielen schaal 1:50**

onderzoek **Paalhoeveweg 1-3 - Kootwijk**  
 projectcode **18065116**  
 datum **13-05-2019**  
 getekend conform **NEN 5104**  
 pagina **2 van 14**



**KRUSE GROEP**  
 INFRA | MILIEU | SLOOPWERKEN | VASTGOED

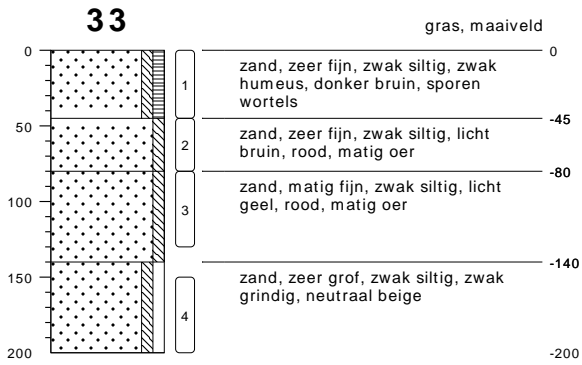

type **grondboring**  
 datum **19-10-2018**  
 boormeester **Jan A. W. Hartman**

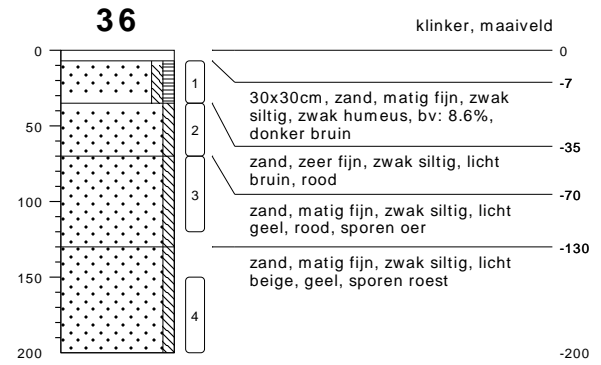

type **inspectiegat**  
 datum **19-10-2018**  
 boormeester **Jan A. W. Hartman**

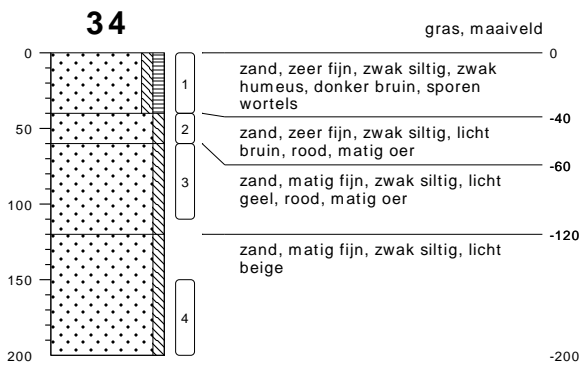

type **inspectiegat**  
 datum **29-10-2018**  
 boormeester **Jan A. W. Hartman**

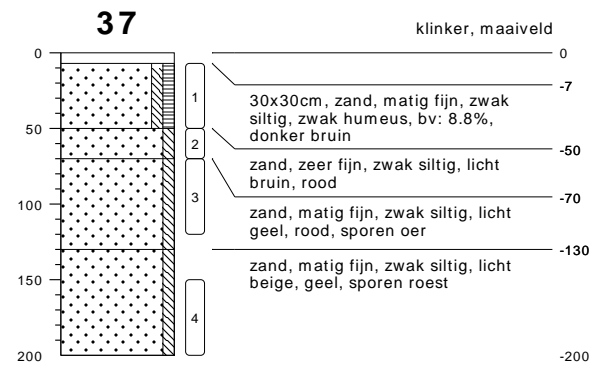

type **inspectiegat**  
 datum **29-10-2018**  
 boormeester **Jan A. W. Hartman**

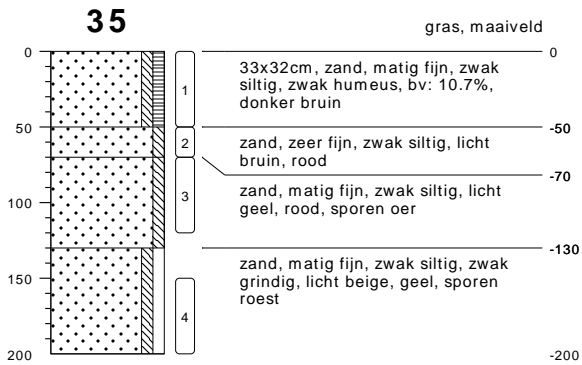

type **inspectiegat**  
 datum **29-10-2018**  
 boormeester **Jan A. W. Hartman**

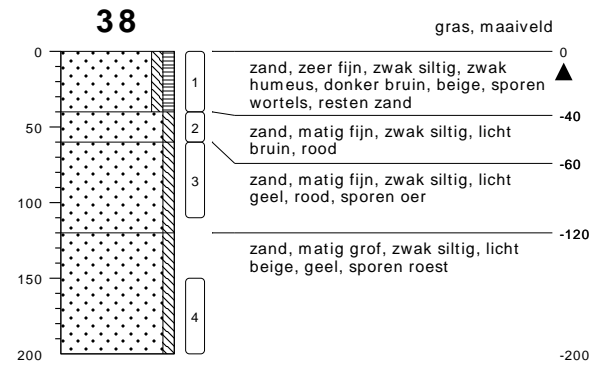

type **grondboring**  
 datum **19-10-2018**  
 boormeester **Jan A. W. Hartman**

**bodemprofielen schaal 1:50**

onderzoek **Paalhoeveweg 1-3 - Kootwijk**  
 projectcode **18065116**  
 datum **13-05-2019**  
 getekend conform **NEN 5104**  
 pagina **3 van 14**



**KRUSE GROEP**  
 INFRA | MILIEU | SLOOPWERKEN | VASTGOED



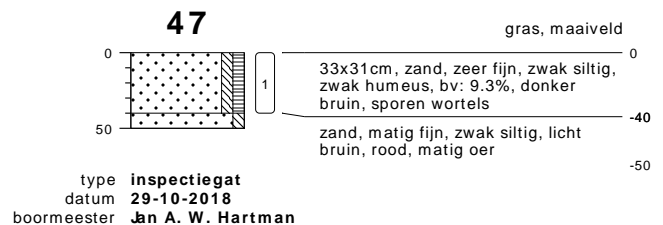
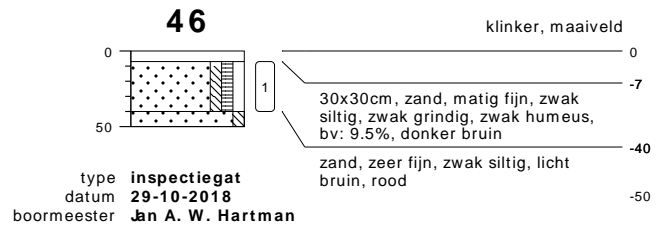
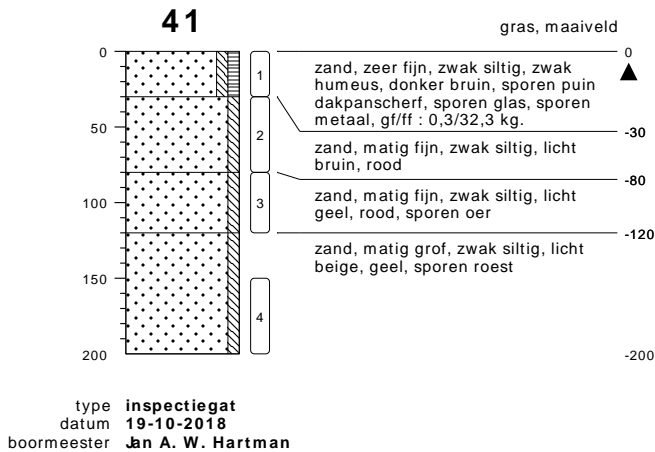
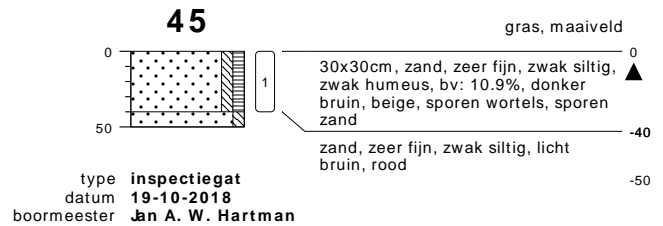
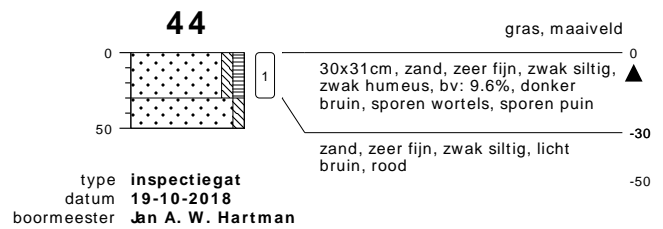
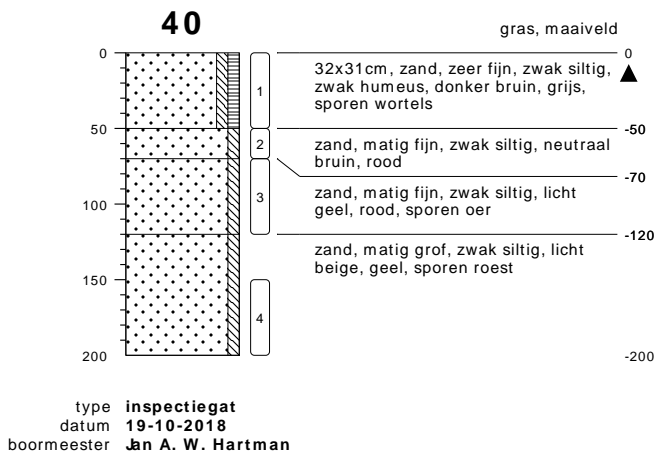
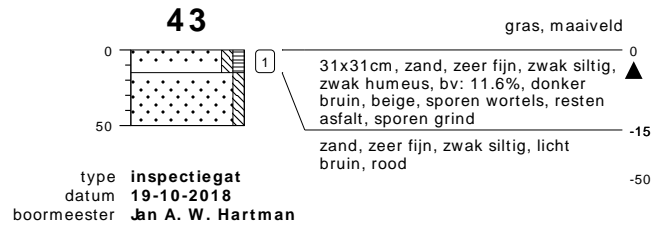
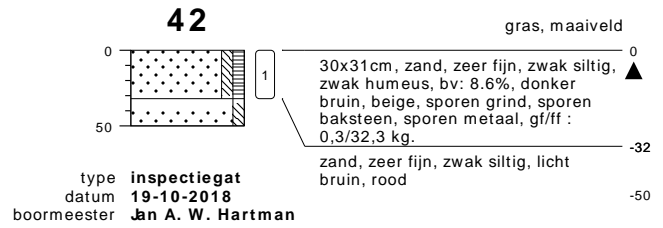
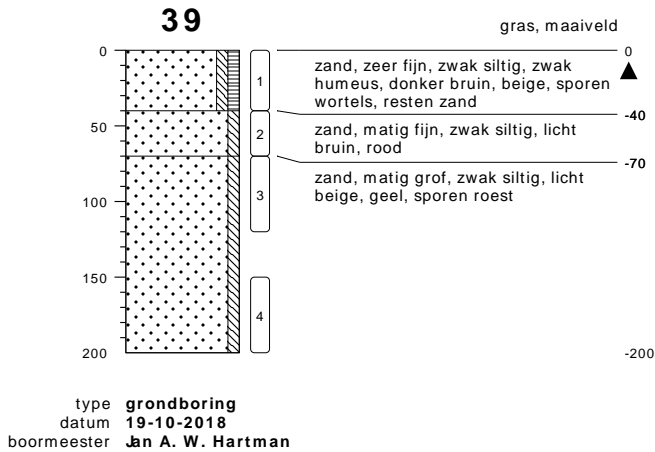

**bodemprofielen schaal 1:50**

onderzoek **Paalhoeveweg 1-3 - Kootwijk**  
projectcode **18065116**  
datum **13-05-2019**  
getekend conform **NEN 5104**  
pagina **4 van 14**



**KRUSE GROEP**  
INFRA | MILIEU | SLOOPWERKEN | VASTGOED

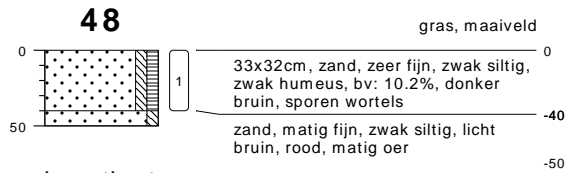

type **inspectiegat**  
 datum **29-10-2018**  
 boormeester **Jan A. W. Hartman**

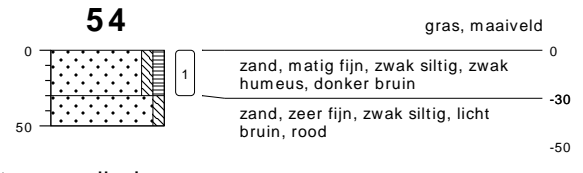

type **grondboring**  
 datum **29-10-2018**  
 boormeester **Jan A. W. Hartman**

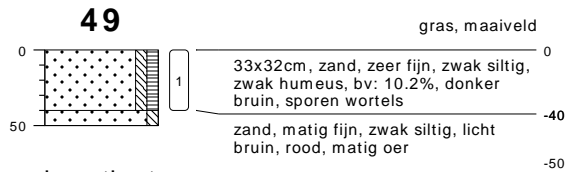

type **inspectiegat**  
 datum **29-10-2018**  
 boormeester **Jan A. W. Hartman**

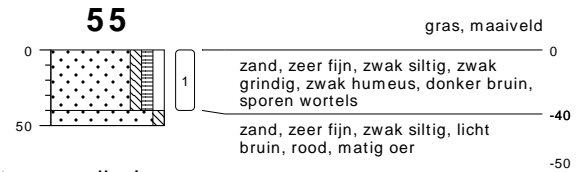

type **grondboring**  
 datum **29-10-2018**  
 boormeester **Jan A. W. Hartman**

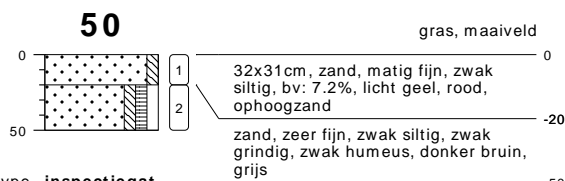

type **inspectiegat**  
 datum **29-10-2018**  
 boormeester **Jan A. W. Hartman**

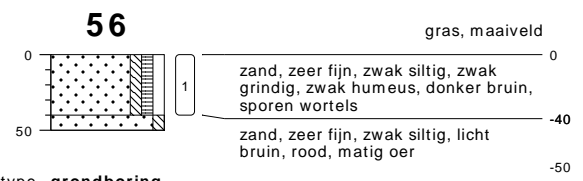

type **grondboring**  
 datum **29-10-2018**  
 boormeester **Jan A. W. Hartman**



type **grondboring**  
 datum **19-10-2018**  
 boormeester **Jan A. W. Hartman**



type **grondboring**  
 datum **29-10-2018**  
 boormeester **Jan A. W. Hartman**



type **grondboring**  
 datum **19-10-2018**  
 boormeester **Jan A. W. Hartman**



type **grondboring**  
 datum **29-10-2018**  
 boormeester **Jan A. W. Hartman**



type **grondboring**  
 datum **19-10-2018**  
 boormeester **Jan A. W. Hartman**



type **grondboring**  
 datum **29-10-2018**  
 boormeester **Jan A. W. Hartman**

**bodemprofielen schaal 1:50**

onderzoek **Paalhoeveweg 1-3 - Kootwijk**  
 projectcode **18065116**  
 datum **13-05-2019**  
 getekend conform **NEN 5104**  
 pagina **5 van 14**



**KRUSE GROEP**  
 INFRA | MILIEU | SLOOPWERKEN | VASTGOED

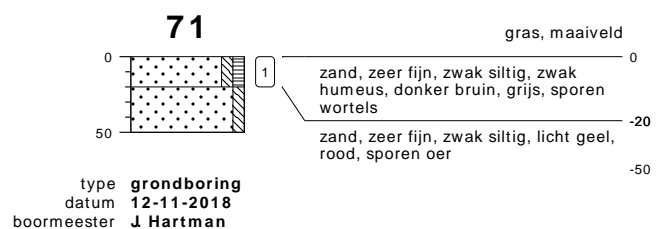
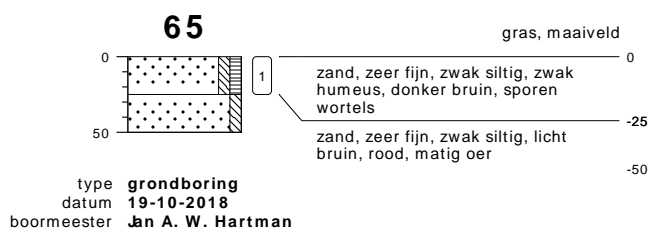
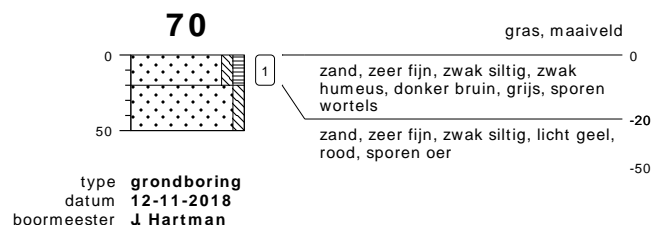
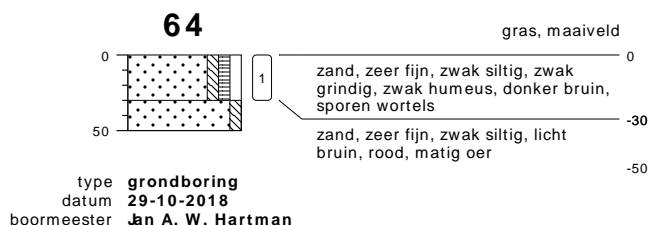
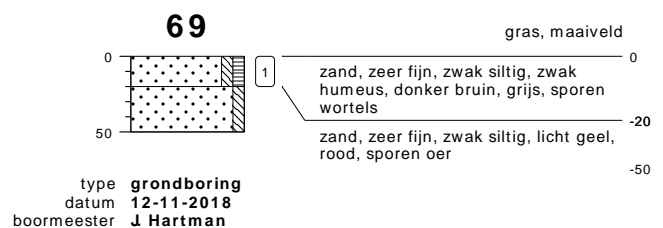
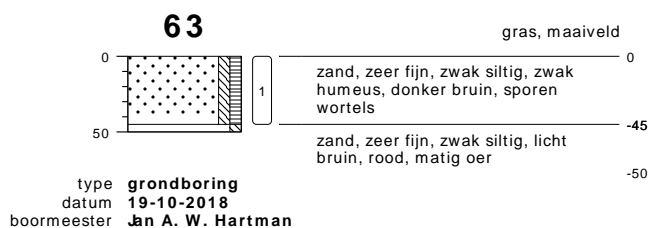
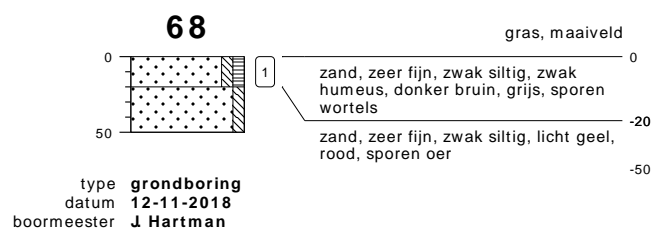
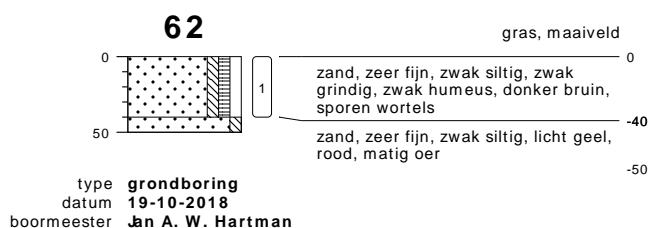
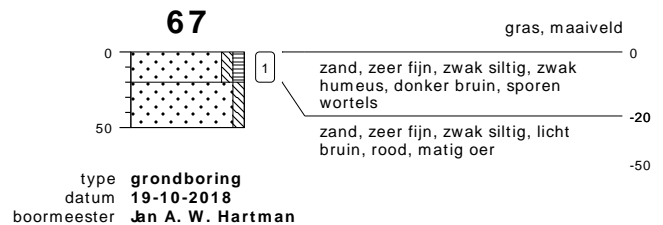
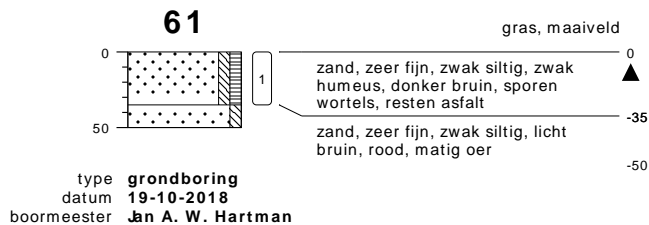
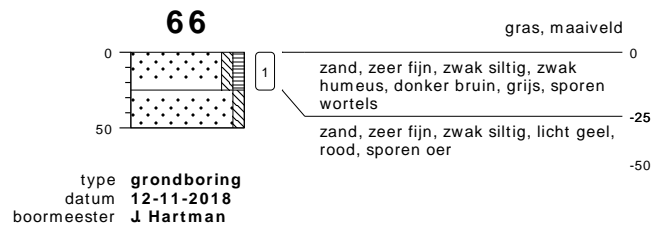
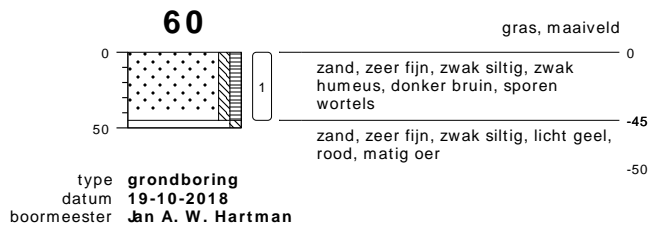

## bodemprofielen schaal 1:50

onderzoek **Paalhoeveweg 1-3 - Kootwijk**  
projectcode **18065116**  
datum **13-05-2019**  
getekend conform **NEN 5104**  
pagina **6 van 14**



**KRUSE GROEP**  
INFRA | MILIEU | SLOOPWERKEN | VASTGOED

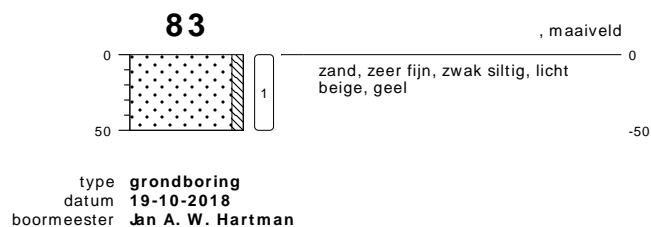
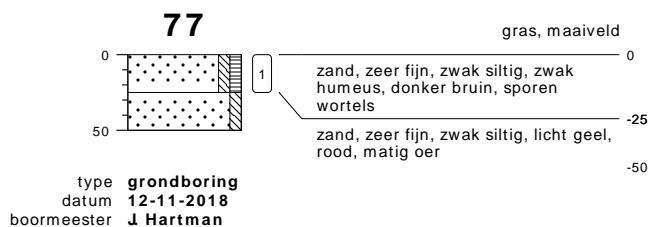
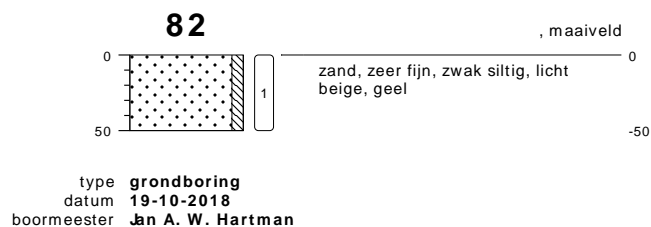
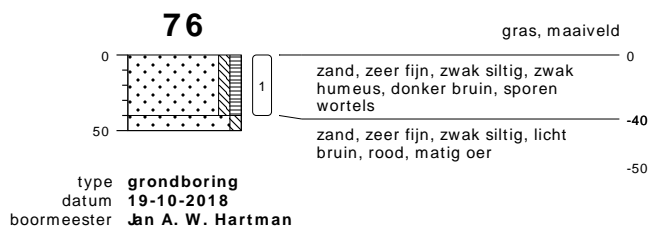
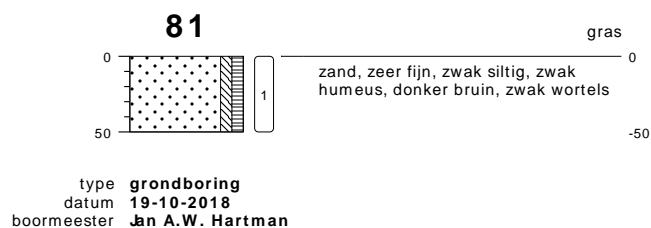
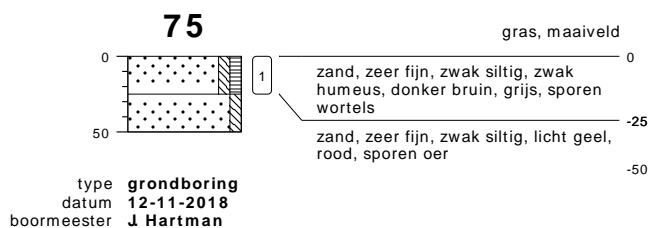
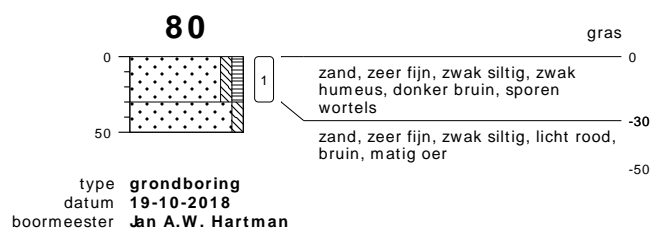
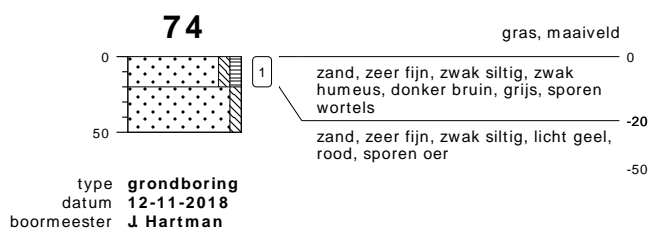
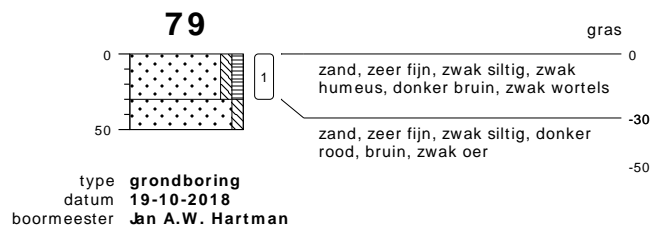
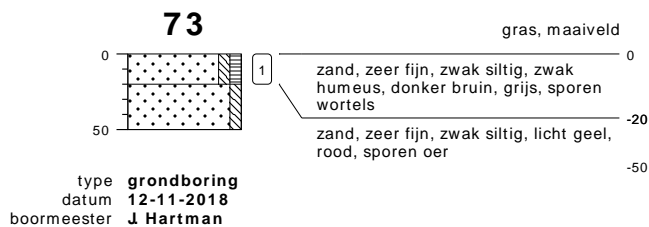
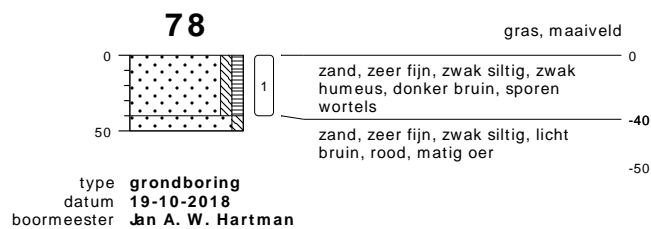
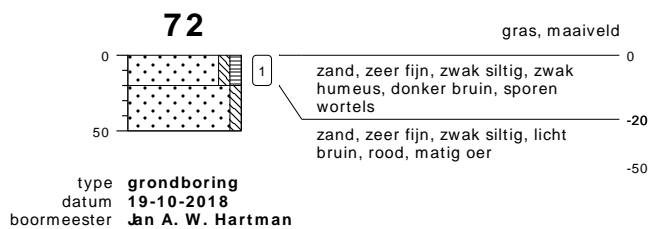

## bodemprofielen schaal 1:50

onderzoek **Paalhoeveweg 1-3 - Kootwijk**  
projectcode **18065116**  
datum **13-05-2019**  
getekend conform **NEN 5104**  
pagina **7 van 14**



**KRUSE GROEP**  
INFRA | MILIEU | SLOOPWERKEN | VASTGOED



type **grondboring**  
datum **19-10-2018**  
boormeester **Jan A. W. Hartman**



type **grondboring**  
datum **12-11-2018**  
boormeester **J. Hartman**



type **grondboring**  
datum **12-11-2018**  
boormeester **J. Hartman**

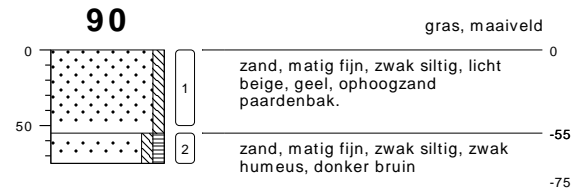

type **grondboring**  
datum **12-11-2018**  
boormeester **J. Hartman**



type **grondboring**  
datum **12-11-2018**  
boormeester **J. Hartman**



type **grondboring**  
datum **12-11-2018**  
boormeester **J. Hartman**



type **grondboring**  
datum **12-11-2018**  
boormeester **J. Hartman**

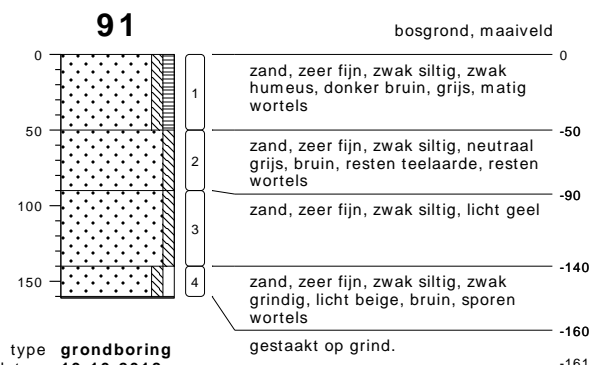

type **grondboring**  
datum **19-10-2018**  
boormeester **Jan A. W. Hartman**

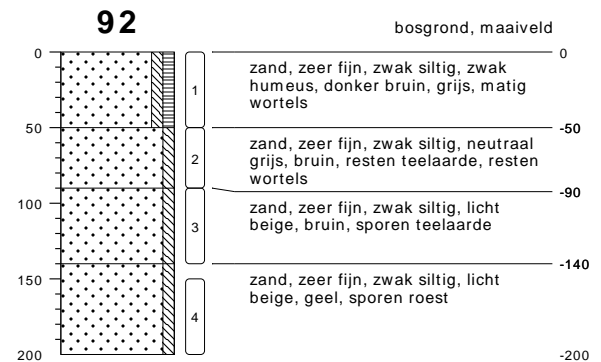

type **grondboring**  
datum **19-10-2018**  
boormeester **Jan A. W. Hartman**

## bodemprofielen schaal 1:50

onderzoek **Paalhoeveweg 1-3 - Kootwijk**  
projectcode **18065116**  
datum **13-05-2019**  
getekend conform **NEN 5104**  
pagina **8 van 14**



**KRUSE GROEP**  
INFRA | MILIEU | SLOOPWERKEN | VASTGOED

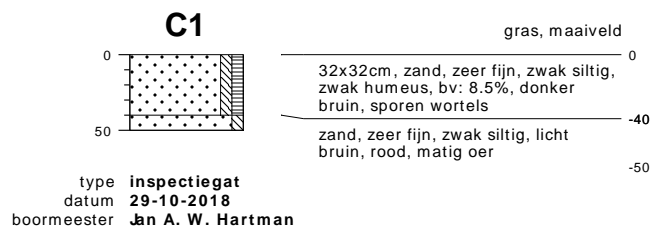
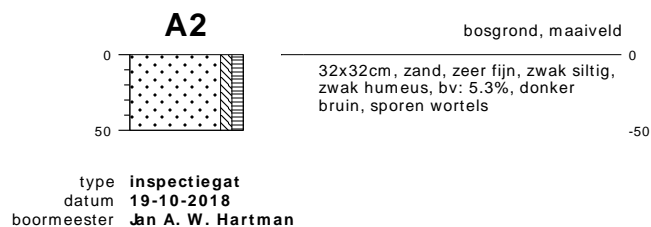
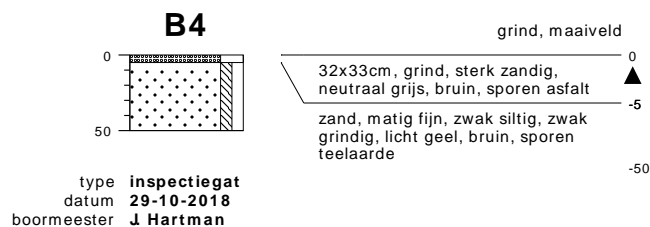
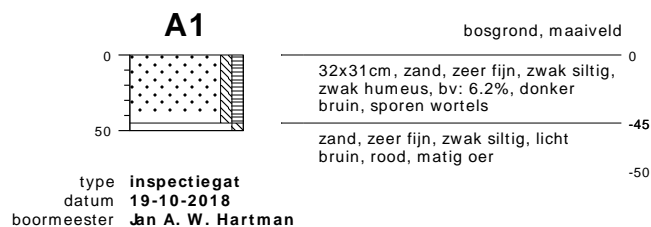
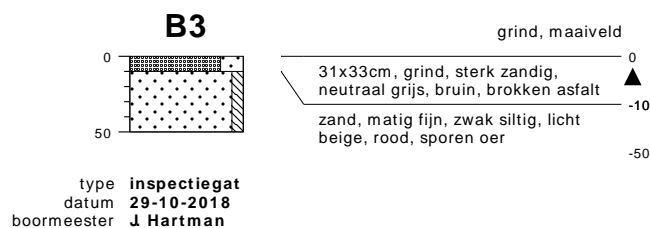
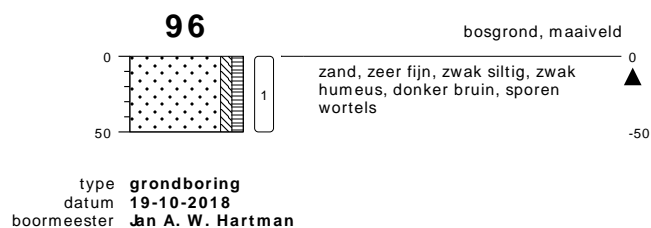
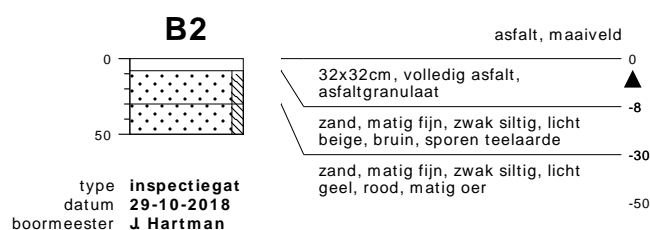
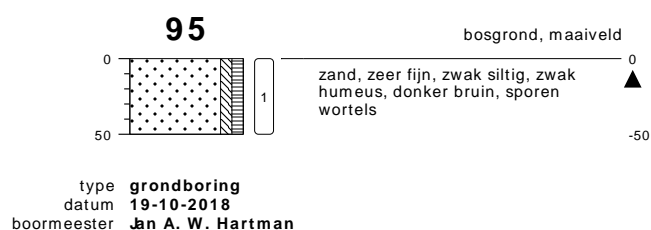
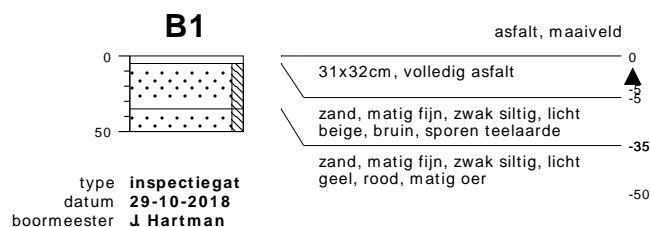
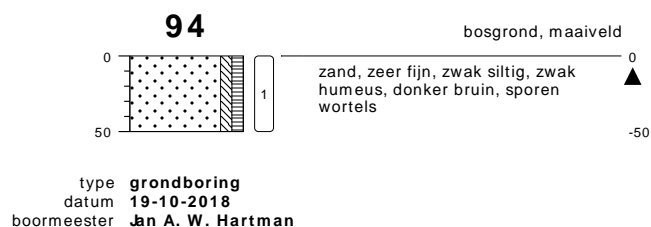
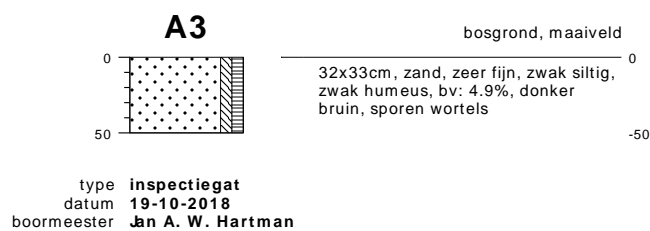
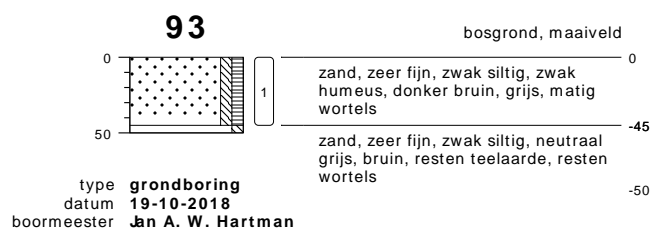

## bodemprofielen schaal 1:50

onderzoek **Paalhoeveweg 1-3 - Kootwijk**  
projectcode **18065116**  
datum **13-05-2019**  
getekend conform **NEN 5104**  
pagina **9 van 14**



**KRUSE GROEP**  
INFRA | MILIEU | SLOOPWERKEN | VASTGOED

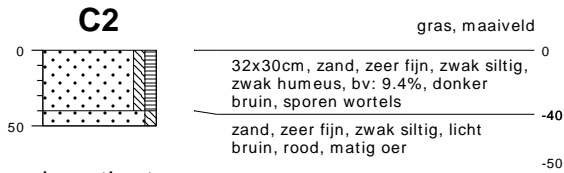

type inspectiegat  
datum 29-10-2018  
boormeester Jan A. W. Hartman



type inspectiegat  
datum 29-10-2018  
boormeester Jan A. W. Hartman



type inspectiegat  
datum 29-10-2018  
boormeester Jan A. W. Hartman

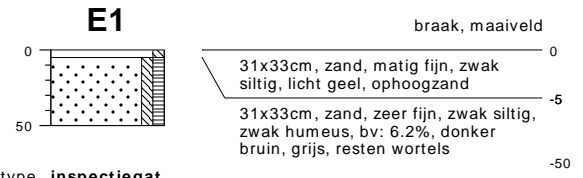

type inspectiegat  
datum 29-10-2018  
boormeester Jan A. W. Hartman



type inspectiegat  
datum 29-10-2018  
boormeester Jan A. W. Hartman

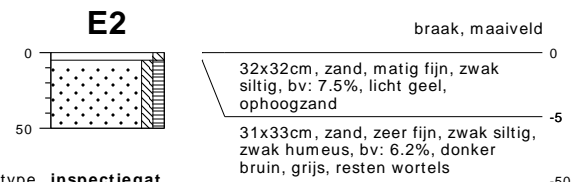

type inspectiegat  
datum 29-10-2018  
boormeester Jan A. W. Hartman



type inspectiegat  
datum 29-10-2018  
boormeester Jan A. W. Hartman



type inspectiegat  
datum 29-10-2018  
boormeester Jan A. W. Hartman

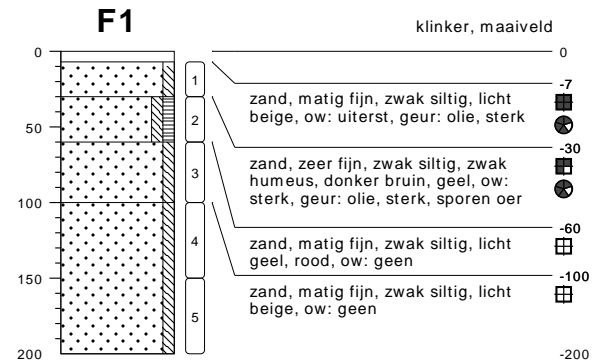

type grondboring  
datum 29-10-2018  
boormeester J Hartman



type grondboring  
datum 12-11-2018  
boormeester J Hartman

## bodemprofielen schaal 1:50

onderzoek **Paalhoeveweg 1-3 - Kootwijk**  
projectcode **18065116**  
datum **13-05-2019**  
getekend conform **NEN 5104**  
pagina **10 van 14**



**KRUSE GROEP**  
INFRA | MILIEU | SLOOPWERKEN | VASTGOED

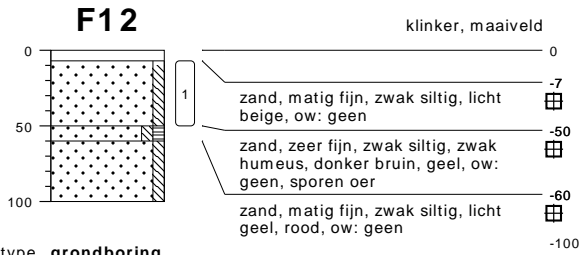

type **grondboring**  
datum **12-11-2018**  
boormeester **J Hartman**



type **grondboring**  
datum **25-04-2019**  
boormeester **Riemer Veltmaat**



type **grondboring**  
datum **12-11-2018**  
boormeester **J Hartman**



type **grondboring**  
datum **25-04-2019**  
boormeester **Riemer Veltmaat**



type **grondboring**  
datum **25-04-2019**  
boormeester **Riemer Veltmaat**



type **grondboring**  
datum **25-04-2019**  
boormeester **Riemer Veltmaat**

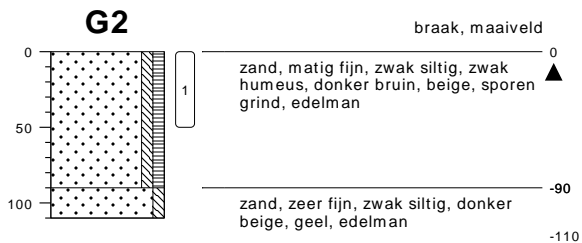

type **grondboring**  
datum **25-04-2019**  
boormeester **Riemer Veltmaat**

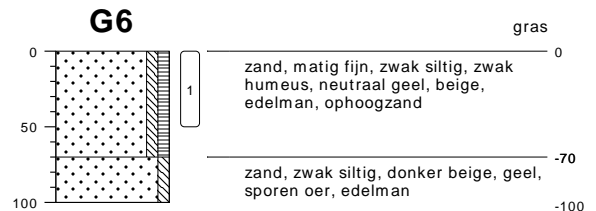

type **grondboring**  
datum **25-04-2019**  
boormeester **Riemer Veltmaat**

## bodemprofielen schaal 1:50

onderzoek **Paalhoeveweg 1-3 - Kootwijk**  
projectcode **18065116**  
datum **13-05-2019**  
getekend conform **NEN 5104**  
pagina **11 van 14**



**KRUSE GROEP**  
INFRA | MILIEU | SLOOPWERKEN | VASTGOED



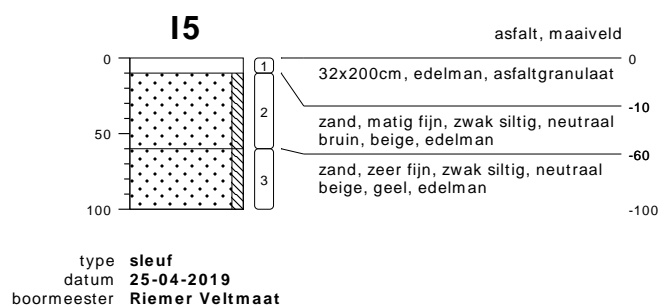
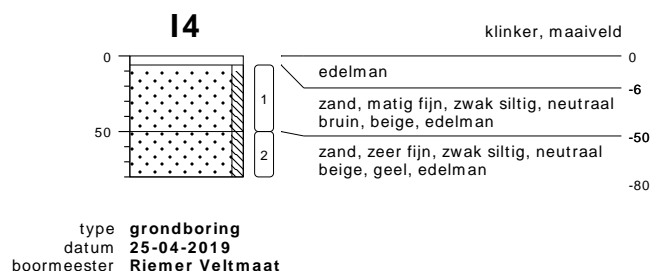
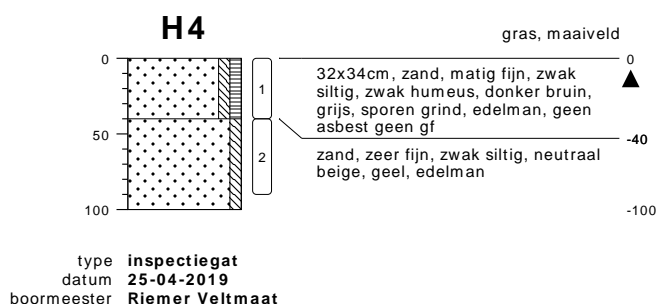
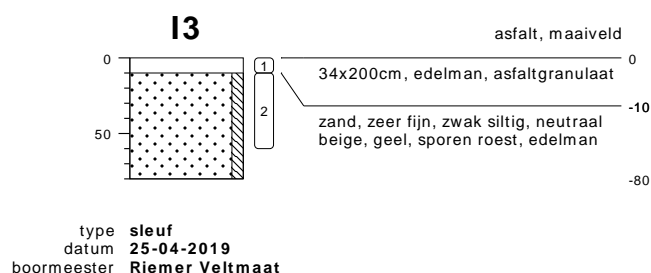
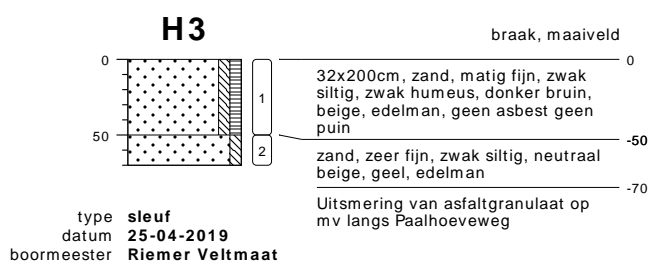
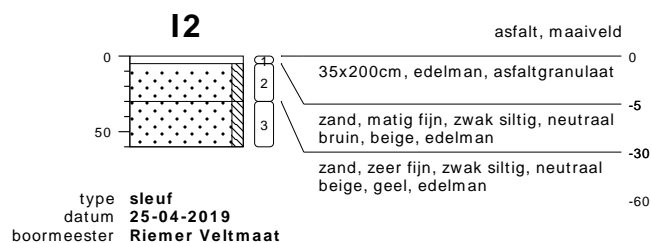
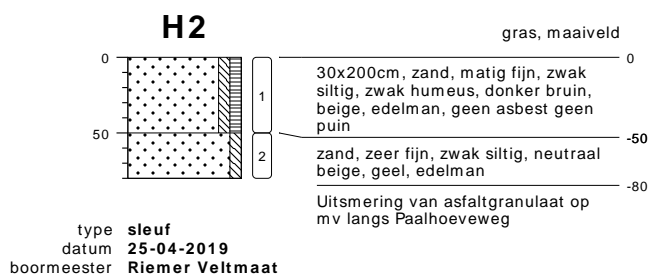
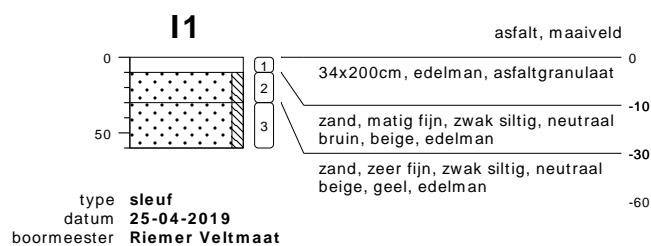
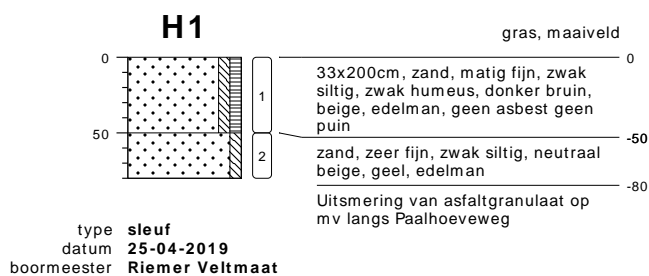

**bodemprofielen schaal 1:50**

onderzoek **Paalhoeveweg 1-3 - Kootwijk**  
 projectcode **18065116**  
 datum **13-05-2019**  
 getekend conform **NEN 5104**  
 pagina **12 van 14**

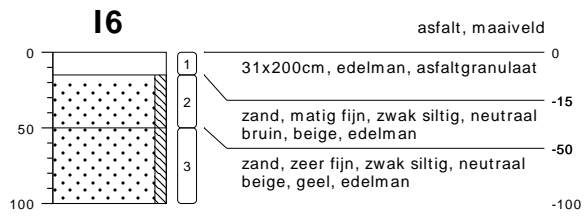

type **sleuf**  
 datum **25-04-2019**  
 boormeester **Riemer Veltmaat**

**bodemprofielen schaal 1:50**

onderzoek **Paalhoeveweg 1-3 - Kootwijk**  
 projectcode **18065116**  
 datum **13-05-2019**  
 getekend conform **NEN 5104**  
 pagina **13 van 14**



**KRUSE GROEP**  
 INFRA | MILIEU | SLOOPWERKEN | VASTGOED

## PEILBUIJS

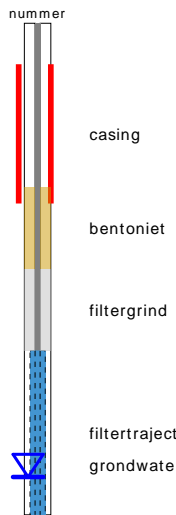

## BORING



links= cm-maaiveld

rechts= cm+ NAP

## OLIE OP WATER REACTIE

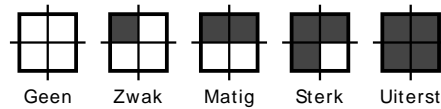

## GEUR INTENISTEIT

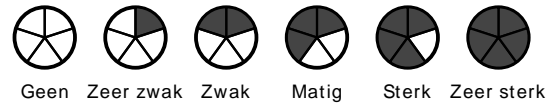

## GRONDSOORTEN



## MATE VAN BIJMENGING

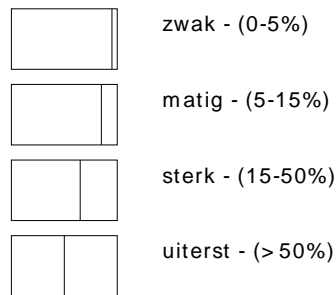

## VERHARDINGEN

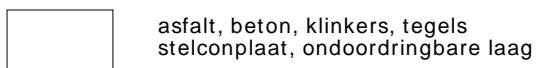

## GRADATIE ZAND

uf = uiterst fijn (63-105 um)  
 zf = zeer fijn (105-150 um)  
 mf = matig fijn (150-210 um)  
 mg = matig grof (210-300 um)  
 zg = zeer grof (300-420 um)  
 ug = uiterst grof (420-2000 um)

## OVERIG

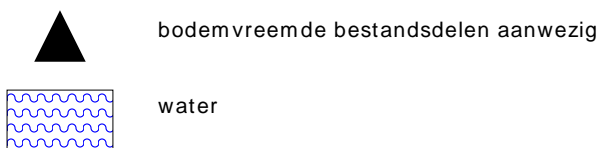

## GRADATIE GRIND

f = fijn (2-5.6 mm)  
 mg = matig grof (5.6-16 mm)  
 zg = zeer grof (16-63 mm)

## BESCHRIJVING BODEMLAAG

pid = photo ionisatie detector  
 bv = bodemvocht  
 ow = olie op water



Kruse Milieu BV  
T.a.v. J. Kienstra  
Huyerenweg 33  
7678 SC GEESTEREN

## Analyscertificaat

Datum: 25-Oct-2018

Hierbij ontvangt u de resultaten van het navolgende laboratoriumonderzoek.

Certificaatnummer/Versie	2018154152/1
Uw project/verslagnummer	18065116
Uw projectnaam	Paalhoeveweg 1-3 - Kootwijk
Uw ordernummer	
Monster(s) ontvangen	19-Oct-2018

Dit certificaat mag uitsluitend in zijn geheel worden gereproduceerd.  
De analyse resultaten hebben alleen betrekking op het beproefde object.

De grondmonsters worden tot 4 weken na datum ontvangst bewaard en watermonsters tot 2 weken na datum ontvangst. Zonder tegenbericht worden de monsters nadien afgevoerd.  
Indien de monsters langer bewaard dienen te blijven verzoeken wij U dit exemplaar uiterlijk 1 werkdag voor afloop van de standaardbewaarperiode ondertekend aan ons te retourneren. Voor de kosten van het langer bewaren van monsters verwijzen wij naar de prijslijst.

Bewaren tot:

Datum:

Naam:

Handtekening:

Wij vertrouwen erop uw opdracht hiermee naar verwachting te hebben uitgevoerd, mocht U naar aanleiding van dit analysecertificaat nog vragen hebben verzoeken wij U contact op te nemen met de afdeling Verkoop en Advies.

Met vriendelijke groet,

Eurofins Analytico B.V.



Ing. A. Veldhuizen  
Technical Manager

Eurofins Analytico B.V.

Gildeweg 42-46  
3771 NB Barneveld  
P.O. Box 459  
3770 AL Barneveld NL

Tel. +31 (0)34 242 63 00  
Fax +31 (0)34 242 63 99  
E-mail [info-env@eurofins.nl](mailto:info-env@eurofins.nl)  
Site [www.eurofins.nl](http://www.eurofins.nl)

BNP Paribas S.A. 227 9245 25  
IBAN: NL71BNPA0227924525  
BIC: BNPANL2A  
KvK/CoC No. 09088623  
BTW/VAT No. NL 8043.14.883.B01

Eurofins Analytico B.V. is ISO 14001: 2004 gecertificeerd door TÜV en erkend door het Vlaamse Gewest (OVAM en Dep. Omgeving), het Brusselse Gewest (BIM), het Waalse Gewest (DGRNE-OWD) en door de overheid van Luxemburg (MEV).

## Analysecertificaat

Uw project/verslagnummer	18065116	Certificaatnummer/Versie	2018154152/1
Uw projectnaam	Paalhoeveweg 1-3 - Kootwijk	Startdatum	19-Oct-2018
Uw ordernummer		Rapportagedatum	25-Oct-2018/14:17
Monsternemer	Jan Hartman	Bijlage	A, B, C
Monstermatrix	Grond (AS3000)	Pagina	1/2

Analyse	Eenheid	1	2
<b>Voorbehandeling</b>			
Cryogeen malen AS3000		Uitgevoerd	Uitgevoerd
<b>Bodemkundige analyses</b>			
S Droge stof	% (m/m)	93.3	94.7
S Organische stof	% (m/m) ds	2.6	0.7
Gloeirest	% (m/m) ds	97.1	99.1
S Korrelgrootte < 2 µm (Lutum)	% (m/m) ds	3.4	2.3
<b>Metalen</b>			
S Barium (Ba)	mg/kg ds	<20	<20
S Cadmium (Cd)	mg/kg ds	<0.20	<0.20
S Kobalt (Co)	mg/kg ds	<3.0	<3.0
S Koper (Cu)	mg/kg ds	5.9	<5.0
S Kwik (Hg)	mg/kg ds	<0.050	<0.050
S Molybdeen (Mo)	mg/kg ds	<1.5	<1.5
S Nikkel (Ni)	mg/kg ds	<4.0	<4.0
S Lood (Pb)	mg/kg ds	16	<10
S Zink (Zn)	mg/kg ds	<20	<20
<b>Minerale olie</b>			
Minerale olie (C10-C12)	mg/kg ds	<3.0	<3.0
Minerale olie (C12-C16)	mg/kg ds	<5.0	<5.0
Minerale olie (C16-C21)	mg/kg ds	<5.0	<5.0
Minerale olie (C21-C30)	mg/kg ds	16	<11
Minerale olie (C30-C35)	mg/kg ds	20	<5.0
Minerale olie (C35-C40)	mg/kg ds	11	<6.0
S Minerale olie totaal (C10-C40)	mg/kg ds	57	<35
Chromatogram olie (GC)		Zie bijl.	
<b>Polychloorbifenylen, PCB</b>			
S PCB 28	mg/kg ds	<0.0010	<0.0010
S PCB 52	mg/kg ds	<0.0010	<0.0010
S PCB 101	mg/kg ds	<0.0010	<0.0010

Nr.	Monsterschrijving	Datum monstername	Monster nr.
1	BG I	19-Oct-2018	10368379
2	OG I	19-Oct-2018	10368380

Eurofins Analytico B.V.

Gildeweg 42-46  
3771 NB Barneveld  
P.O. Box 459  
3770 AL Barneveld NL

Tel. +31 (0)34 242 63 00  
Fax +31 (0)34 242 63 99  
E-mail info-env@eurofins.nl  
Site www.eurofins.nl

BNP Paribas S.A. 227 9245 25  
IBAN: NL71BNPA0227924525  
BIC: BNPANL2A  
KvK/CoC No. 09088623  
BTW/VAT No. NL 8043.14.883.B01



Q: door RvA geaccrediteerde verrichting  
R: AP04 erkende verrichting  
S: AS SIKB erkende verrichting  
V: VLAREL erkende verrichting  
M: MCERTS erkend

Dit certificaat mag uitsluitend in zijn geheel worden gereproduceerd.  
Eurofins Analytico B.V. is ISO 14001: 2004 gecertificeerd door TÜV en erkend door het Vlaamse Gewest (OVAM en Dep. Omgeving), het Brusselse Gewest (BIM), het Waalse Gewest (DGRNE-OWD) en door de overheid van Luxemburg (MEV).



## Analysecertificaat

Uw project/verslagnummer	18065116	Certificaatnummer/Versie	2018154152/1
Uw projectnaam	Paalhoeveweg 1-3 - Kootwijk	Startdatum	19-Oct-2018
Uw ordernummer		Rapportagedatum	25-Oct-2018/14:17
Monsternemer	Jan Hartman	Bijlage	A, B, C
Monstermatrix	Grond (AS3000)	Pagina	2/2

Analyse	Eenheid	1	2
S PCB 118	mg/kg ds	<0.0010	<0.0010
S PCB 138	mg/kg ds	<0.0010	<0.0010
S PCB 153	mg/kg ds	<0.0010	<0.0010
S PCB 180	mg/kg ds	<0.0010	<0.0010
S PCB (som 7) (factor 0,7)	mg/kg ds	0.0049 <sup>1)</sup>	0.0049 <sup>1)</sup>
<b>Polycyclische Aromatische Koolwaterstoffen, PAK</b>			
S Naftaleen	mg/kg ds	<0.050	<0.050
S Fenanthreen	mg/kg ds	0.060	<0.050
S Anthraceen	mg/kg ds	<0.050	<0.050
S Fluorantheen	mg/kg ds	0.15	<0.050
S Benzo(a)anthraceen	mg/kg ds	0.057	<0.050
S Chryseen	mg/kg ds	0.093	<0.050
S Benzo(k)fluorantheen	mg/kg ds	<0.050	<0.050
S Benzo(a)pyreen	mg/kg ds	0.057	<0.050
S Benzo(ghi)peryleen	mg/kg ds	0.072	<0.050
S Indeno(123-cd)pyreen	mg/kg ds	0.062	<0.050
S PAK VROM (10) (factor 0,7)	mg/kg ds	0.65	0.35 <sup>1)</sup>

Nr.	Monsteromschrijving	Datum monstername	Monster nr.
1	BG I	19-Oct-2018	10368379
2	OG I	19-Oct-2018	10368380

Eurofins Analytico B.V.

Gildeweg 42-46  
3771 NB Barneveld  
P.O. Box 459  
3770 AL Barneveld NL

Tel. +31 (0)34 242 63 00  
Fax +31 (0)34 242 63 99  
E-mail info-env@eurofins.nl  
Site www.eurofins.nl

BNP Paribas S.A. 227 9245 25  
IBAN: NL71BNPA0227924525  
BIC: BNPANL2A  
KvK/CoC No. 09088623  
BTW/VAT No. NL 8043.14.883.B01



Q: door RvA geaccrediteerde verrichting  
R: AP04 erkende verrichting  
S: AS SIKB erkende verrichting  
V: VLAREL erkende verrichting  
M: MCERTS erkend

Dit certificaat mag uitsluitend in zijn geheel worden gereproduceerd.  
Eurofins Analytico B.V. is ISO 14001: 2004 gecertificeerd door TÜV en erkend door het Vlaamse Gewest (OVAM en Dep. Omgeving), het Brusselse Gewest (BIM), het Waalse Gewest (DGRNE-OWD) en door de overheid van Luxemburg (MEV).

Akkoord  
Pr.coörd.





**Bijlage (A) met deelmonsterinformatie behorende bij analysecertificaat 2018154152/1**

Pagina 1/1

Monster nr.	Boornr	Omschrijving	Van	Tot	Barcode	Monstername ID/Monsteromsch.
10368379	24		0	30	0537109954	BG I
10368379	26		0	30	0537109977	BG I
10368379	27		0	15	0537110370	BG I
10368379	72		0	20	0537109986	BG I
10368379	67		0	20	0537110361	BG I
10368379	65		0	25	0537110358	BG I
10368379	60		0	45	0537109991	BG I
10368379	62		0	40	0537109979	BG I
10368380	24		30	80	0537110352	OG I
10368380	24		80	130	0537110356	OG I
10368380	24		150	200	0537110371	OG I
10368380	26		30	70	0537109978	OG I
10368380	26		70	120	0537109972	OG I
10368380	27		15	50	0537110357	OG I
10368380	27		50	100	0537110362	OG I
10368380	27		150	200	0537109982	OG I



**Eurofins Analytico B.V.**

Gildeweg 42-46  
 3771 NB Barneveld  
 P.O. Box 459  
 3770 AL Barneveld NL  
 Tel. +31 (0)34 242 63 00  
 Fax +31 (0)34 242 63 99  
 E-mail info-env@eurofins.nl  
 Site www.eurofins.nl

BNP Paribas S.A. 227 9245 25  
 IBAN: NL71BNPA0227924525  
 BIC: BNPANL2A  
 KvK/CoC No. 09088623  
 BTW/VAT No. NL 8043.14.883.B01

Eurofins Analytico B.V. is ISO 14001: 2004 gecertificeerd door TÜV en erkend door het Vlaamse Gewest (OVAM en Dep. Omgeving), het Brusselse Gewest (BIM), het Waalse Gewest (DGRNE-OWD) en door de overheid van Luxemburg (MEV).

**Bijlage (B) met opmerkingen behorende bij analysecertificaat 2018154152/1**

Pagina 1/1

**Opmerking 1)**De toetswaarde van de som is gelijk aan de sommatie van  $0,7 \cdot RG$ **Eurofins Analytico B.V.**

Gildeweg 42-46      Tel. +31 (0)34 242 63 00  
3771 NB Barneveld      Fax +31 (0)34 242 63 99  
P.O. Box 459      E-mail [info-env@eurofins.nl](mailto:info-env@eurofins.nl)  
3770 AL Barneveld NL      Site [www.eurofins.nl](http://www.eurofins.nl)

BNP Paribas S.A. 227 9245 25  
IBAN: NL71BNPA0227924525  
BIC: BNPNL2A  
KvK/CoC No. 09088623  
BTW/VAT No. NL 8043.14.883.B01

Eurofins Analytico B.V. is ISO 14001: 2004 gecertificeerd door TÜV en erkend door het Vlaamse Gewest (OVAM en Dep. Omgeving), het Brusselse Gewest (BIM), het Waalse Gewest (DGRNE-OWD) en door de overheid van Luxemburg (MEV).



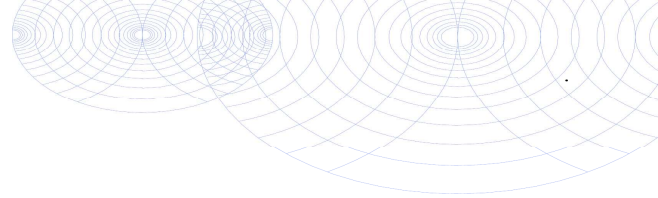

**Bijlage (C) met methodeverwijzingen behorende bij analysecertificaat 2018154152/1**

Pagina 1/1

Analyse	Methode	Techniek	Methode referentie
Cryogeen malen AS3000	W0106	Voorbehandeling	Cf. AS3000
Droge Stof	W0104	Gravimetrie	Cf. pb 3010-2 en gw. NEN-EN 15934
Organische stof (gloeiverlies)	W0109	Gravimetrie	Cf. pb 3010-3 en cf. NEN 5754
Korrelgrootte < 2 µm (lutum)	W0171	Sedimentatie	Cf. pb 3010-4 en cf. NEN 5753
Barium (Ba)	W0423	ICP-MS	Cf. pb 3010-5 en cf. NEN-EN-ISO 17294-2
Cadmium (Cd)	W0423	ICP-MS	Cf. pb 3010-5 en cf. NEN-EN-ISO 17294-2
Kobalt (Co)	W0423	ICP-MS	Cf. pb 3010-5 en cf. NEN-EN-ISO 17294-2
Koper (Cu)	W0423	ICP-MS	Cf. pb 3010-5 en cf. NEN-EN-ISO 17294-2
Kwik (Hg)	W0423	ICP-MS	Cf. pb 3010-5 en cf. NEN-EN-ISO 17294-2
Molybdeen (Mo)	W0423	ICP-MS	Cf. pb 3010-5 en cf. NEN-EN-ISO 17294-2
Nikkel (Ni)	W0423	ICP-MS	Cf. pb 3010-5 en cf. NEN-EN-ISO 17294-2
Lood (Pb)	W0423	ICP-MS	Cf. pb 3010-5 en cf. NEN-EN-ISO 17294-2
Zink (Zn)	W0423	ICP-MS	Cf. pb 3010-5 en cf. NEN-EN-ISO 17294-2
Minerale Olie (C10-C40)	W0202	GC-FID	Cf. pb 3010-7 en gw. NEN-EN-ISO 16703
Chromatogram M0 (GC)	W0202	GC-FID	Gelijkw. NEN-EN-ISO 16703
PCB (7)	W0271	GC-MS	Cf. pb 3010-8 en gw. NEN 6980
PAK som AS3000/AP04	W0271	GC-MS	Cf. pb. 3010-6 en gw. NEN-ISO 18287
PAK (10) (VR0M)	W0271	GC-MS	Cf. pb. 3010-6 en gw. NEN-ISO 18287

Nadere informatie over de toegepaste onderzoeksmethoden alsmede een classificatie van de meetonzekerheid staan vermeld in ons overzicht "Specificaties analysemethoden", versie juni 2016.



Eurofins Analytico B.V.

Gildeweg 42-46  
3771 NB Barneveld  
P.O. Box 459  
3770 AL Barneveld NL

Tel. +31 (0)34 242 63 00  
Fax +31 (0)34 242 63 99  
E-mail [info-env@eurofins.nl](mailto:info-env@eurofins.nl)  
Site [www.eurofins.nl](http://www.eurofins.nl)

BNP Paribas S.A. 227 9245 25  
IBAN: NL71BNPA0227924525  
BIC: BNPANL2A  
KvK/CoC No. 09088623  
BTW/VAT No. NL 8043.14.883.B01

Eurofins Analytico B.V. is ISO 14001: 2004 gecertificeerd door TÜV en erkend door het Vlaamse Gewest (OVAM en Dep. Omgeving), het Brusselse Gewest (BIM), het Waalse Gewest (DGRNE-OWD) en door de overheid van Luxemburg (MEV).

Chromatogram TPH/ Mineral Oil

Sample ID.: 10368379  
 Certificate no.: 2018154152  
 Sample description.: BG I

V

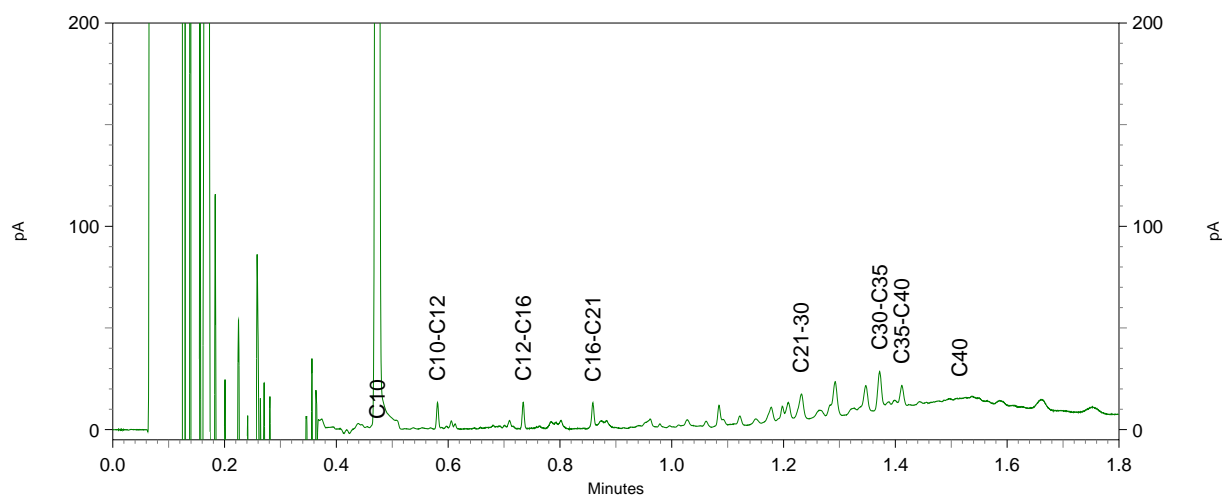
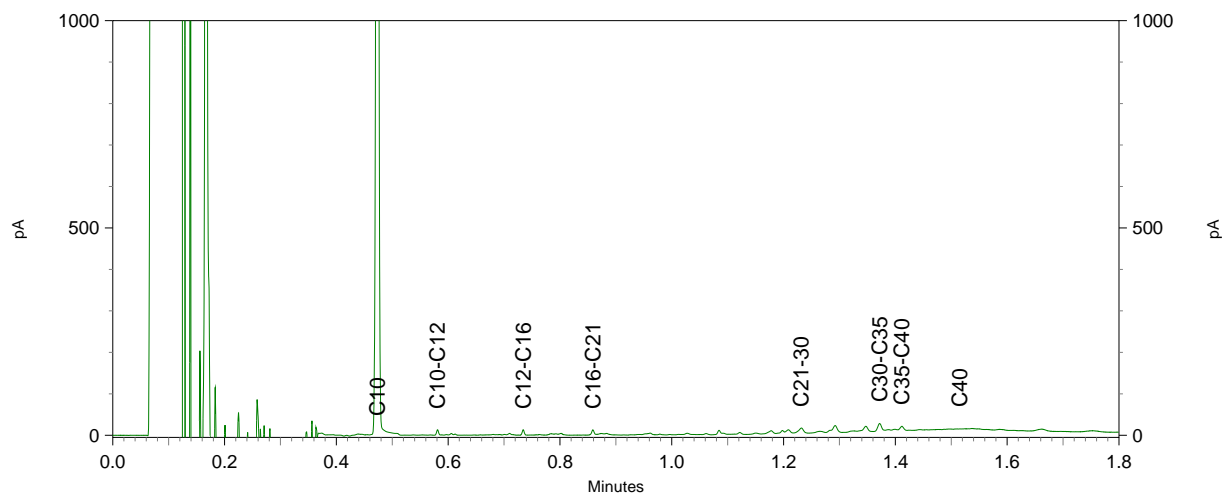
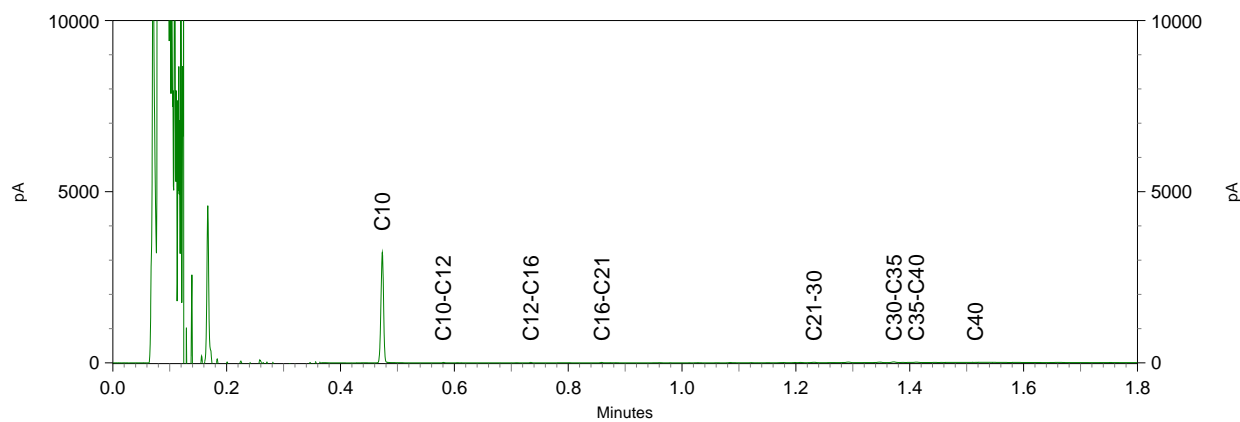

Bijlage III  
Resultaten chemische analyses

**BoToVa T12 Toetsing Wbb grond**

Projectnummer 18065116  
 Projectnaam Paalhoeveweg 1-3 - Kootwijk  
 Ordernummer  
 Datum monsternamen 19-10-2018  
 Monsternemer Jan Hartman  
 Certificaatnummer 2018154152  
 Startdatum 19-10-2018  
 Rapportagedatum 25-10-2018

Analyse	Eenheid	1	GSSD	Oordeel	RG	AW	T	I
<b>Bodemtype correctie</b>								
Organische stof		2,6						
Korrelgrootte < 2 µm (Lutum)		3,4						
<b>Voorbehandeling</b>								
Cryogeen malen AS3000		Uitgevoerd						
<b>Bodemkundige analyses</b>								
Droge stof	% (m/m)	93,3	93,3					
Organische stof	% (m/m) ds	2,6	2,6					
Gloeirest	% (m/m) ds	97,1						
Korrelgrootte < 2 µm (Lutum)	% (m/m) ds	3,4	3,4					
<b>Metalen</b>								
Barium (Ba)	mg/kg ds	<20	46,17		20	190	555	920
Cadmium (Cd)	mg/kg ds	<0,20	0,2297	-	0,2	0,6	6,8	13
Kobalt (Co)	mg/kg ds	<3,0	6,402	-	3	15	103	190
Koper (Cu)	mg/kg ds	5,9	11,42	-	5	40	115	190
Kwik (Hg)	mg/kg ds	<0,050	0,0489	-	0,05	0,15	18,1	36
Molybdeen (Mo)	mg/kg ds	<1,5	1,05	-	1,5	1,5	95,8	190
Nikkel (Ni)	mg/kg ds	<4,0	7,313	-	4	35	67,5	100
Lood (Pb)	mg/kg ds	16	24,29	-	10	50	290	530
Zink (Zn)	mg/kg ds	<20	30,58	-	20	140	430	720
<b>Minerale olie</b>								
Minerale olie (C10-C12)	mg/kg ds	<3,0	8,077					
Minerale olie (C12-C16)	mg/kg ds	<5,0	13,46					
Minerale olie (C16-C21)	mg/kg ds	<5,0	13,46					
Minerale olie (C21-C30)	mg/kg ds	16	61,54					
Minerale olie (C30-C35)	mg/kg ds	20	76,92					
Minerale olie (C35-C40)	mg/kg ds	11	42,31					
Minerale olie totaal (C10-C40)	mg/kg ds	57	219,2	*	35	190	2600	5000
Chromatogram olie (GC)		Zie bijl.						
<b>Polychloorbifenylen, PCB</b>								
PCB 28	mg/kg ds	<0,0010	0,0026					
PCB 52	mg/kg ds	<0,0010	0,0026					
PCB 101	mg/kg ds	<0,0010	0,0026					
PCB 118	mg/kg ds	<0,0010	0,0026					
PCB 138	mg/kg ds	<0,0010	0,0026					
PCB 153	mg/kg ds	<0,0010	0,0026					
PCB 180	mg/kg ds	<0,0010	0,0026					
PCB (som 7) (factor 0,7)	mg/kg ds	0,0049	0,0188	-	0,007	0,02	0,51	1
<b>Polycyclische Aromatische Koolwaterstoffen, PAK</b>								
Naftaleen	mg/kg ds	<0,050	0,035					
Fenanthreen	mg/kg ds	0,06	0,06					
Anthracene	mg/kg ds	<0,050	0,035					
Fluorantheen	mg/kg ds	0,15	0,15					
Benzo(a)anthracene	mg/kg ds	0,057	0,057					
Chryseen	mg/kg ds	0,093	0,093					
Benzo(k)fluorantheen	mg/kg ds	<0,050	0,035					
Benzo(a)pyreen	mg/kg ds	0,057	0,057					
Benzo(ghi)peryleen	mg/kg ds	0,072	0,072					
Indeno(123-cd)pyreen	mg/kg ds	0,062	0,062					
PAK VROM (10) (factor 0,7)	mg/kg ds	0,65	0,656	-	0,35	1,5	20,8	40

**Legenda**

Nr. Analytico-nr Monster  
 1 10368379 BG I

Eindoordeel: Overschrijding Achtergrondwaarde

**Gebruikte afkortingen**

- kleiner dan of gelijk aan Achtergrondwaarde  
 \* groter dan Achtergrondwaarde  
 \*\* groter dan Tussenwaarde  
 \*\*\* groter dan Interventiewaarde

GSSD Gestandaardiseerd gehalte  
 RG Vereiste Rapportagegrens  
 AW Achtergrondwaarde  
 T Tussenwaarde  
 I Interventiewaarde

Deze toetsing is uitgevoerd met behulp van BoToVa.

Zie voor info: <http://www.rwsleefomgeving.nl/onderwerpen/bodem-ondergrond/bbk/instrumenten/botova/>

N.B.: de vermelde tussenwaarde is door PAIS berekend en is niet afkomstig uit BoToVa

**BoToVa T12 Toetsing Wbb grond**

Projectnummer 18065116  
 Projectnaam Paalhoeveweg 1-3 - Kootwijk  
 Ordernummer  
 Datum monsternamen 19-10-2018  
 Monsternemer Jan Hartman  
 Certificaatnummer 2018154152  
 Startdatum 19-10-2018  
 Rapportagedatum 25-10-2018

Analyse	Eenheid	2	GSSD	Oordeel	RG	AW	T	I
<b>Bodemtype correctie</b>								
Organische stof		0,7						
Korrelgrootte < 2 µm (Lutum)		2,3						
<b>Voorbehandeling</b>								
Cryogeen malen AS3000		Uitgevoerd						
<b>Bodemkundige analyses</b>								
Droge stof	% (m/m)	94,7	94,7					
Organische stof	% (m/m) ds	0,7	0,7					
Gloeirest	% (m/m) ds	99,1						
Korrelgrootte < 2 µm (Lutum)	% (m/m) ds	2,3	2,3					
<b>Metalen</b>								
Barium (Ba)	mg/kg ds	<20	52,29		20	190	555	920
Cadmium (Cd)	mg/kg ds	<0,20	0,2399	-	0,2	0,6	6,8	13
Kobalt (Co)	mg/kg ds	<3,0	7,148	-	3	15	103	190
Koper (Cu)	mg/kg ds	<5,0	7,167	-	5	40	115	190
Kwik (Hg)	mg/kg ds	<0,050	0,05	-	0,05	0,15	18,1	36
Molybdeen (Mo)	mg/kg ds	<1,5	1,05	-	1,5	1,5	95,8	190
Nikkel (Ni)	mg/kg ds	<4,0	7,967	-	4	35	67,5	100
Lood (Pb)	mg/kg ds	<10	10,96	-	10	50	290	530
Zink (Zn)	mg/kg ds	<20	32,72	-	20	140	430	720
<b>Minerale olie</b>								
Minerale olie (C10-C12)	mg/kg ds	<3,0	10,5					
Minerale olie (C12-C16)	mg/kg ds	<5,0	17,5					
Minerale olie (C16-C21)	mg/kg ds	<5,0	17,5					
Minerale olie (C21-C30)	mg/kg ds	<11	38,5					
Minerale olie (C30-C35)	mg/kg ds	<5,0	17,5					
Minerale olie (C35-C40)	mg/kg ds	<6,0	21					
Minerale olie totaal (C10-C40)	mg/kg ds	<35	122,5	-	35	190	2600	5000
<b>Polychloorbifenylen, PCB</b>								
PCB 28	mg/kg ds	<0,0010	0,0035					
PCB 52	mg/kg ds	<0,0010	0,0035					
PCB 101	mg/kg ds	<0,0010	0,0035					
PCB 118	mg/kg ds	<0,0010	0,0035					
PCB 138	mg/kg ds	<0,0010	0,0035					
PCB 153	mg/kg ds	<0,0010	0,0035					
PCB 180	mg/kg ds	<0,0010	0,0035					
PCB (som 7) (factor 0,7)	mg/kg ds	0,0049	0,0245	-	0,007	0,02	0,51	1
<b>Polycyclische Aromatische Koolwaterstoffen, PAK</b>								
Naftaleen	mg/kg ds	<0,050	0,035					
Fenanthreen	mg/kg ds	<0,050	0,035					
Anthraceen	mg/kg ds	<0,050	0,035					
Fluorantheen	mg/kg ds	<0,050	0,035					
Benzo(a)anthraceen	mg/kg ds	<0,050	0,035					
Chryseen	mg/kg ds	<0,050	0,035					
Benzo(k)fluorantheen	mg/kg ds	<0,050	0,035					
Benzo(a)pyreen	mg/kg ds	<0,050	0,035					
Benzo(ghi)peryleen	mg/kg ds	<0,050	0,035					
Indeno(123-cd)pyreen	mg/kg ds	<0,050	0,035					
PAK VROM (10) (factor 0,7)	mg/kg ds	0,35	0,35	-	0,35	1,5	20,8	40

**Legenda**

Nr. Analytico-nr Monster  
 2 10368380 OG I

Eindoordeel: Voldoet aan Achtergrondwaarde

**Gebruikte afkortingen**

- kleiner dan of gelijk aan Achtergrondwaarde  
 \* groter dan Achtergrondwaarde  
 \*\* groter dan Tussenwaarde  
 \*\*\* groter dan Interventiewaarde

GSSD Gestandaardiseerd gehalte  
 RG Vereiste Rapportagegrens  
 AW Achtergrondwaarde  
 T Tussenwaarde  
 I Interventiewaarde

Deze toetsing is uitgevoerd met behulp van BoToVa.

Zie voor info: <http://www.rwsleefomgeving.nl/onderwerpen/bodem-ondergrond/bbk/instrumenten/botova/>  
 N.B.: de vermelde tussenwaarde is door PAIS berekend en is niet afkomstig uit BoToVa



Kruse Milieu BV  
T.a.v. J. Kienstra  
Huyerenseweg 33  
7678 SC GEESTEREN

## Analyscertificaat

Datum: 25-Oct-2018

Hierbij ontvangt u de resultaten van het navolgende laboratoriumonderzoek.

Certificaatnummer/Versie	2018154156/1
Uw project/verslagnummer	18065116
Uw projectnaam	Paalhoeveweg 1-3 - Kootwijk
Uw ordernummer	
Monster(s) ontvangen	19-Oct-2018

Dit certificaat mag uitsluitend in zijn geheel worden gereproduceerd.  
De analyse resultaten hebben alleen betrekking op het beproefde object.

De grondmonsters worden tot 4 weken na datum ontvangst bewaard en watermonsters tot 2 weken na datum ontvangst. Zonder tegenbericht worden de monsters nadien afgevoerd.  
Indien de monsters langer bewaard dienen te blijven verzoeken wij U dit exemplaar uiterlijk 1 werkdag voor afloop van de standaardbewaarperiode ondertekend aan ons te retourneren. Voor de kosten van het langer bewaren van monsters verwijzen wij naar de prijslijst.

Bewaren tot:

Datum:

Naam:

Handtekening:

Wij vertrouwen erop uw opdracht hiermee naar verwachting te hebben uitgevoerd, mocht U naar aanleiding van dit analysecertificaat nog vragen hebben verzoeken wij U contact op te nemen met de afdeling Verkoop en Advies.

Met vriendelijke groet,

Eurofins Analytico B.V.



Ing. A. Veldhuizen  
Technical Manager

Eurofins Analytico B.V.

Gildeweg 42-46  
3771 NB Barneveld  
P.O. Box 459  
3770 AL Barneveld NL

Tel. +31 (0)34 242 63 00  
Fax +31 (0)34 242 63 99  
E-mail [info-env@eurofins.nl](mailto:info-env@eurofins.nl)  
Site [www.eurofins.nl](http://www.eurofins.nl)

BNP Paribas S.A. 227 9245 25  
IBAN: NL71BNPA0227924525  
BIC: BNPANL2A  
KvK/CoC No. 09088623  
BTW/VAT No. NL 8043.14.883.B01

Eurofins Analytico B.V. is ISO 14001: 2004 gecertificeerd door TÜV en erkend door het Vlaamse Gewest (OVAM en Dep. Omgeving), het Brusselse Gewest (BIM), het Waalse Gewest (DGRNE-OWD) en door de overheid van Luxemburg (MEV).

## Analysecertificaat

Uw project/verslagnummer	18065116	Certificaatnummer/Versie	2018154156/1
Uw projectnaam	Paalhoeveweg 1-3 - Kootwijk	Startdatum	19-Oct-2018
Uw ordernummer		Rapportagedatum	25-Oct-2018/14:16
Monsternemer	Jan Hartman	Bijlage	A, B, C
Monstermatrix	Grond (AS3000)	Pagina	1/2

Analyse	Eenheid	1	2
<b>Voorbehandeling</b>			
Cryogeen malen AS3000		Uitgevoerd	Uitgevoerd
<b>Bodemkundige analyses</b>			
S Droge stof	% (m/m)	94.8	98.0
S Organische stof	% (m/m) ds	3.8	1.1
Gloeirest	% (m/m) ds	96.0	98.7
S Korrelgrootte < 2 µm (Lutum)	% (m/m) ds	2.7	2.8
<b>Metalen</b>			
S Barium (Ba)	mg/kg ds	<20	<20
S Cadmium (Cd)	mg/kg ds	<0.20	<0.20
S Kobalt (Co)	mg/kg ds	<3.0	<3.0
S Koper (Cu)	mg/kg ds	<5.0	<5.0
S Kwik (Hg)	mg/kg ds	<0.050	<0.050
S Molybdeen (Mo)	mg/kg ds	<1.5	<1.5
S Nikkel (Ni)	mg/kg ds	<4.0	<4.0
S Lood (Pb)	mg/kg ds	15	<10
S Zink (Zn)	mg/kg ds	<20	<20
<b>Minerale olie</b>			
Minerale olie (C10-C12)	mg/kg ds	<3.0	<3.0
Minerale olie (C12-C16)	mg/kg ds	<5.0	<5.0
Minerale olie (C16-C21)	mg/kg ds	<5.0	<5.0
Minerale olie (C21-C30)	mg/kg ds	16	<11
Minerale olie (C30-C35)	mg/kg ds	21	5.9
Minerale olie (C35-C40)	mg/kg ds	<6.0	<6.0
S Minerale olie totaal (C10-C40)	mg/kg ds	48	<35
Chromatogram olie (GC)		Zie bijl.	
<b>Polychloorbifenylen, PCB</b>			
S PCB 28	mg/kg ds	<0.0010	<0.0010
S PCB 52	mg/kg ds	<0.0010	<0.0010
S PCB 101	mg/kg ds	<0.0010	<0.0010

Nr.	Monsterschrijving	Datum monstername	Monster nr.
1	BG II	19-Oct-2018	10368387
2	OG II	19-Oct-2018	10368388

Eurofins Analytico B.V.

Gildeweg 42-46  
3771 NB Barneveld  
P.O. Box 459  
3770 AL Barneveld NL  
Tel. +31 (0)34 242 63 00  
Fax +31 (0)34 242 63 99  
E-mail info-env@eurofins.nl  
Site www.eurofins.nl

BNP Paribas S.A. 227 9245 25  
IBAN: NL71BNPA0227924525  
BIC: BNPANL2A  
KvK/CoC No. 09088623  
BTW/VAT No. NL 8043.14.883.B01



Q: door RvA geaccrediteerde verrichting  
R: AP04 erkende verrichting  
S: AS SIKB erkende verrichting  
V: VLAREL erkende verrichting  
M: MCERTS erkend

Dit certificaat mag uitsluitend in zijn geheel worden gereproduceerd.  
Eurofins Analytico B.V. is ISO 14001: 2004 gecertificeerd door TÜV en erkend door het Vlaamse Gewest (OVAM en Dep. Omgeving), het Brusselse Gewest (BIM), het Waalse Gewest (DGRNE-OWD) en door de overheid van Luxemburg (MEV).



## Analysecertificaat

Uw project/verslagnummer	18065116	Certificaatnummer/Versie	2018154156/1
Uw projectnaam	Paalhoeveweg 1-3 - Kootwijk	Startdatum	19-Oct-2018
Uw ordernummer		Rapportagedatum	25-Oct-2018/14:16
Monsternemer	Jan Hartman	Bijlage	A, B, C
Monstermatrix	Grond (AS3000)	Pagina	2/2

Analyse	Eenheid	1	2
S PCB 118	mg/kg ds	<0.0010	<0.0010
S PCB 138	mg/kg ds	<0.0010	<0.0010
S PCB 153	mg/kg ds	<0.0010	<0.0010
S PCB 180	mg/kg ds	<0.0010	<0.0010
S PCB (som 7) (factor 0,7)	mg/kg ds	0.0049 <sup>1)</sup>	0.0049 <sup>1)</sup>
<b>Polycyclische Aromatische Koolwaterstoffen, PAK</b>			
S Naftaleen	mg/kg ds	<0.050	<0.050
S Fenanthreen	mg/kg ds	<0.050	<0.050
S Anthraceen	mg/kg ds	<0.050	<0.050
S Fluorantheen	mg/kg ds	<0.050	<0.050
S Benzo(a)anthraceen	mg/kg ds	<0.050	<0.050
S Chryseen	mg/kg ds	0.055	<0.050
S Benzo(k)fluorantheen	mg/kg ds	<0.050	<0.050
S Benzo(a)pyreen	mg/kg ds	<0.050	<0.050
S Benzo(ghi)peryleen	mg/kg ds	<0.050	<0.050
S Indeno(123-cd)pyreen	mg/kg ds	<0.050	<0.050
S PAK VROM (10) (factor 0,7)	mg/kg ds	0.37	0.35 <sup>1)</sup>

Nr.	Monsterschrijving	Datum monstername	Monster nr.
1	BG II	19-Oct-2018	10368387
2	OG II	19-Oct-2018	10368388

Eurofins Analytico B.V.

Gildeweg 42-46  
3771 NB Barneveld  
P.O. Box 459  
3770 AL Barneveld NL

Tel. +31 (0)34 242 63 00  
Fax +31 (0)34 242 63 99  
E-mail info-env@eurofins.nl  
Site www.eurofins.nl

BNP Paribas S.A. 227 9245 25  
IBAN: NL71BNPA0227924525  
BIC: BNPANL2A  
KvK/CoC No. 09088623  
BTW/VAT No. NL 8043.14.883.B01



Q: door RvA geaccrediteerde verrichting  
R: AP04 erkende verrichting  
S: AS SIKB erkende verrichting  
V: VLAREL erkende verrichting  
M: MCERTS erkend

Dit certificaat mag uitsluitend in zijn geheel worden gereproduceerd.  
Eurofins Analytico B.V. is ISO 14001: 2004 gecertificeerd door TÜV en erkend door het Vlaamse Gewest (OVAM en Dep. Omgeving), het Brusselse Gewest (BIM), het Waalse Gewest (DGRNE-OWD) en door de overheid van Luxemburg (MEV).

Akkoord  
Pr.coörd.







**Bijlage (A) met deelmonsterinformatie behorende bij analysecertificaat 2018154156/1**

Pagina 1/1

Monster nr.	Boornr	Omschrijving	Van	Tot	Barcode	Monstername ID/Monsteromsch.
10368387	95		0	50	0537110384	BG II
10368387	94		0	50	0537110071	BG II
10368387	96		0	50	0537110381	BG II
10368387	92		0	50	0537110385	BG II
10368387	93		0	45	0537109984	BG II
10368387	91		0	50	0537110064	BG II
10368387					0904093099	BG II
10368388	92		50	90	0537110078	OG II
10368388	92		90	140	0537110068	OG II
10368388	92		150	200	0537110069	OG II
10368388	91		50	90	0537110065	OG II
10368388	91		90	140	0537110063	OG II
10368388	91		140	160	0537110073	OG II



**Eurofins Analytico B.V.**

Gildeweg 42-46  
 3771 NB Barneveld  
 P.O. Box 459  
 3770 AL Barneveld NL  
 Tel. +31 (0)34 242 63 00  
 Fax +31 (0)34 242 63 99  
 E-mail info-env@eurofins.nl  
 Site www.eurofins.nl

BNP Paribas S.A. 227 9245 25  
 IBAN: NL71BNPA0227924525  
 BIC: BNPANL2A  
 KvK/CoC No. 09088623  
 BTW/VAT No. NL 8043.14.883.B01

Eurofins Analytico B.V. is ISO 14001: 2004 gecertificeerd door TÜV en erkend door het Vlaamse Gewest (OVAM en Dep. Omgeving), het Brusselse Gewest (BIM), het Waalse Gewest (DGRNE-OWD) en door de overheid van Luxemburg (MEV).

**Bijlage (B) met opmerkingen behorende bij analysecertificaat 2018154156/1**

Pagina 1/1

**Opmerking 1)**De toetswaarde van de som is gelijk aan de sommatie van  $0,7 \cdot RG$ **Eurofins Analytico B.V.**

Gildeweg 42-46      Tel. +31 (0)34 242 63 00  
3771 NB Barneveld      Fax +31 (0)34 242 63 99  
P.O. Box 459      E-mail [info-env@eurofins.nl](mailto:info-env@eurofins.nl)  
3770 AL Barneveld NL      Site [www.eurofins.nl](http://www.eurofins.nl)

BNP Paribas S.A. 227 9245 25  
IBAN: NL71BNPA0227924525  
BIC: BNPNL2A  
KvK/CoC No. 09088623  
BTW/VAT No. NL 8043.14.883.B01

Eurofins Analytico B.V. is ISO 14001: 2004 gecertificeerd door TÜV en erkend door het Vlaamse Gewest (OVAM en Dep. Omgeving), het Brusselse Gewest (BIM), het Waalse Gewest (DGRNE-OWD) en door de overheid van Luxemburg (MEV).



**Bijlage (C) met methodeverwijzingen behorende bij analysecertificaat 2018154156/1**

Pagina 1/1

Analyse	Methode	Techniek	Methode referentie
Cryogeen malen AS3000	W0106	Voorbehandeling	Cf. AS3000
Droge Stof	W0104	Gravimetrie	Cf. pb 3010-2 en gw. NEN-EN 15934
Organische stof (gloeiverlies)	W0109	Gravimetrie	Cf. pb 3010-3 en cf. NEN 5754
Korrelgrootte < 2 µm (lutum)	W0171	Sedimentatie	Cf. pb 3010-4 en cf. NEN 5753
Barium (Ba)	W0423	ICP-MS	Cf. pb 3010-5 en cf. NEN-EN-ISO 17294-2
Cadmium (Cd)	W0423	ICP-MS	Cf. pb 3010-5 en cf. NEN-EN-ISO 17294-2
Kobalt (Co)	W0423	ICP-MS	Cf. pb 3010-5 en cf. NEN-EN-ISO 17294-2
Koper (Cu)	W0423	ICP-MS	Cf. pb 3010-5 en cf. NEN-EN-ISO 17294-2
Kwik (Hg)	W0423	ICP-MS	Cf. pb 3010-5 en cf. NEN-EN-ISO 17294-2
Molybdeen (Mo)	W0423	ICP-MS	Cf. pb 3010-5 en cf. NEN-EN-ISO 17294-2
Nikkel (Ni)	W0423	ICP-MS	Cf. pb 3010-5 en cf. NEN-EN-ISO 17294-2
Lood (Pb)	W0423	ICP-MS	Cf. pb 3010-5 en cf. NEN-EN-ISO 17294-2
Zink (Zn)	W0423	ICP-MS	Cf. pb 3010-5 en cf. NEN-EN-ISO 17294-2
Minerale Olie (C10-C40)	W0202	GC-FID	Cf. pb 3010-7 en gw. NEN-EN-ISO 16703
Chromatogram M0 (GC)	W0202	GC-FID	Gelijkw. NEN-EN-ISO 16703
PCB (7)	W0271	GC-MS	Cf. pb 3010-8 en gw. NEN 6980
PAK som AS3000/AP04	W0271	GC-MS	Cf. pb. 3010-6 en gw. NEN-ISO 18287
PAK (10) (VR0M)	W0271	GC-MS	Cf. pb. 3010-6 en gw. NEN-ISO 18287

Nadere informatie over de toegepaste onderzoeksmethoden alsmede een classificatie van de meetonzekerheid staan vermeld in ons overzicht "Specificaties analysemethoden", versie juni 2016.



**Eurofins Analytico B.V.**

Gildeweg 42-46  
3771 NB Barneveld  
P.O. Box 459  
3770 AL Barneveld NL

Tel. +31 (0)34 242 63 00  
Fax +31 (0)34 242 63 99  
E-mail [info-env@eurofins.nl](mailto:info-env@eurofins.nl)  
Site [www.eurofins.nl](http://www.eurofins.nl)

BNP Paribas S.A. 227 9245 25  
IBAN: NL71BNPA0227924525  
BIC: BNPANL2A  
KvK/CoC No. 09088623  
BTW/VAT No. NL 8043.14.883.B01

Eurofins Analytico B.V. is ISO 14001: 2004 gecertificeerd door TÜV en erkend door het Vlaamse Gewest (OVAM en Dep. Omgeving), het Brusselse Gewest (BIM), het Waalse Gewest (DGRNE-OWD) en door de overheid van Luxemburg (MEV).

**Chromatogram TPH/ Mineral Oil**

Sample ID.: 10368387  
 Certificate no.: 2018154156  
 Sample description.: BG II  
 V

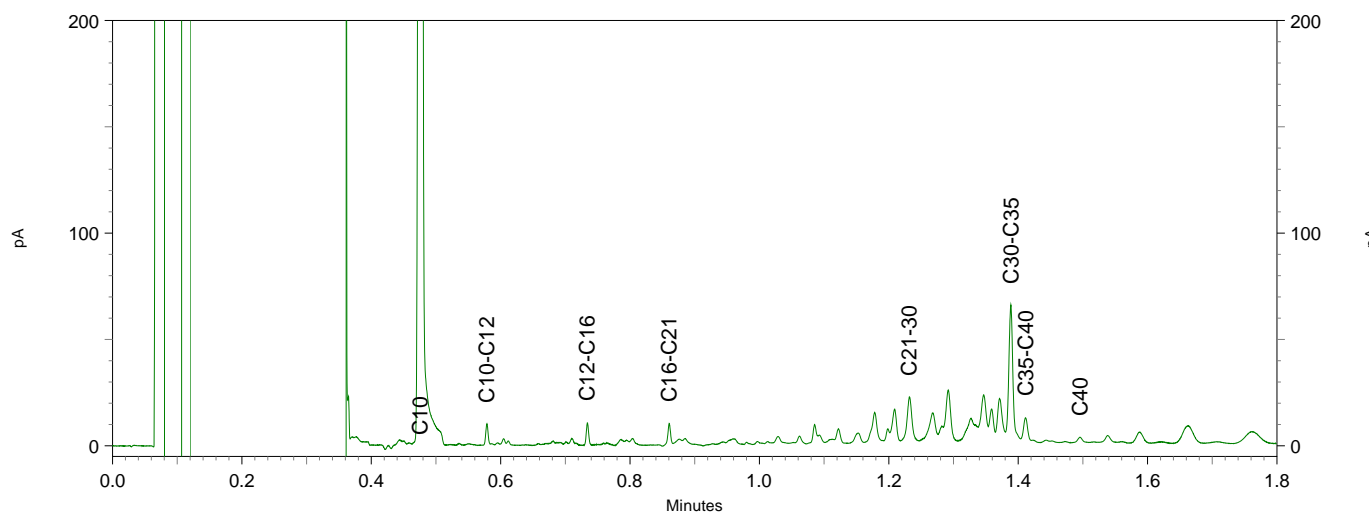
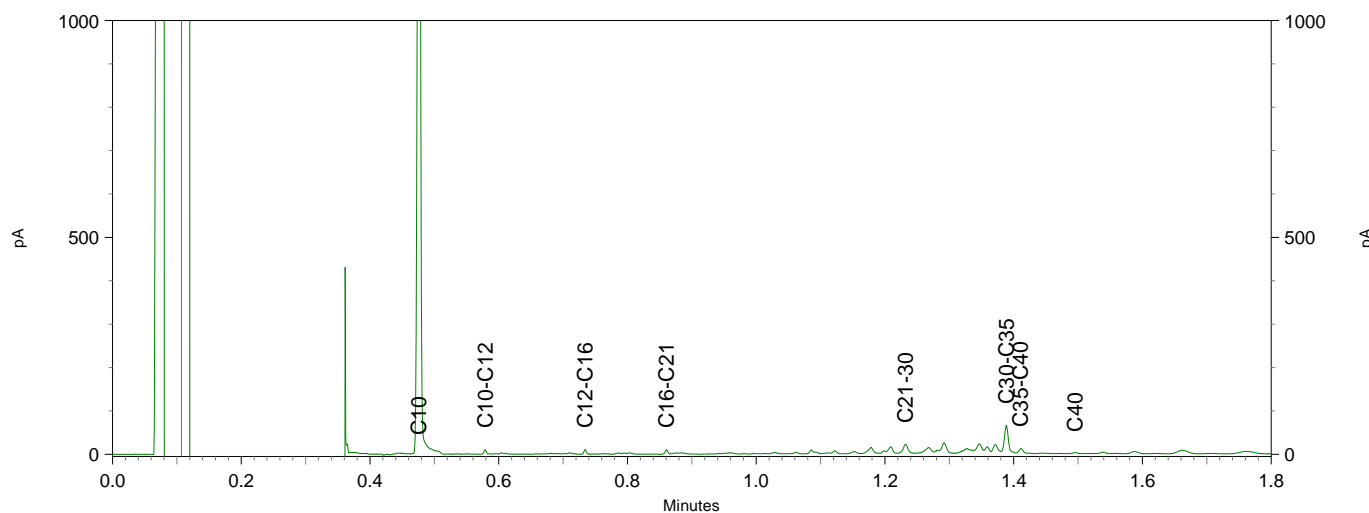
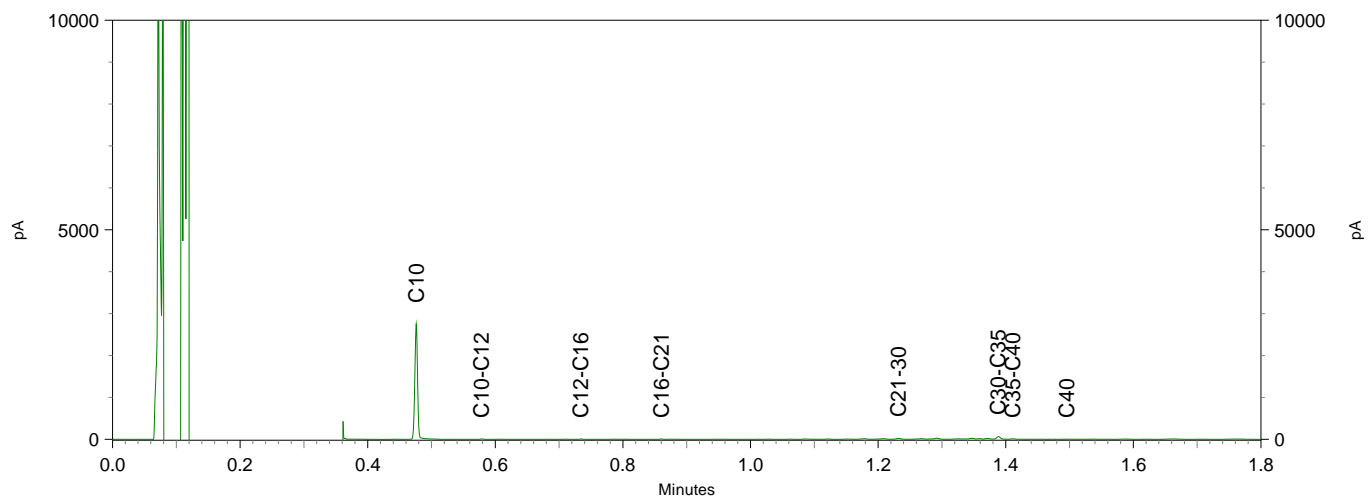

**BoToVa T12 Toetsing Wbb grond**

Projectnummer 18065116  
 Projectnaam Paalhoeveweg 1-3 - Kootwijk  
 Ordernummer  
 Datum monsternamen 19-10-2018  
 Monsternemer Jan Hartman  
 Certificaatnummer 2018154156  
 Startdatum 19-10-2018  
 Rapportagedatum 25-10-2018

Analyse	Eenheid	1	GSSD	Oordeel	RG	AW	T	I
<b>Bodemtype correctie</b>								
Organische stof		3,8						
Korrelgrootte < 2 µm (Lutum)		2,7						
<b>Voorbehandeling</b>								
Cryogeen malen AS3000		Uitgevoerd						
<b>Bodemkundige analyses</b>								
Droge stof	% (m/m)	94,8	94,8					
Organische stof	% (m/m) ds	3,8	3,8					
Gloeirest	% (m/m) ds	96						
Korrelgrootte < 2 µm (Lutum)	% (m/m) ds	2,7	2,7					
<b>Metalen</b>								
Barium (Ba)	mg/kg ds	<20	49,89		20	190	555	920
Cadmium (Cd)	mg/kg ds	<0,20	0,2204	-	0,2	0,6	6,8	13
Kobalt (Co)	mg/kg ds	<3,0	6,858	-	3	15	103	190
Koper (Cu)	mg/kg ds	<5,0	6,667	-	5	40	115	190
Kwik (Hg)	mg/kg ds	<0,050	0,049	-	0,05	0,15	18,1	36
Molybdeen (Mo)	mg/kg ds	<1,5	1,05	-	1,5	1,5	95,8	190
Nikkel (Ni)	mg/kg ds	<4,0	7,717	-	4	35	67,5	100
Lood (Pb)	mg/kg ds	15	22,57	-	10	50	290	530
Zink (Zn)	mg/kg ds	<20	30,72	-	20	140	430	720
<b>Minerale olie</b>								
Minerale olie (C10-C12)	mg/kg ds	<3,0	5,526					
Minerale olie (C12-C16)	mg/kg ds	<5,0	9,211					
Minerale olie (C16-C21)	mg/kg ds	<5,0	9,211					
Minerale olie (C21-C30)	mg/kg ds	16	42,11					
Minerale olie (C30-C35)	mg/kg ds	21	55,26					
Minerale olie (C35-C40)	mg/kg ds	<6,0	11,05					
Minerale olie totaal (C10-C40)	mg/kg ds	48	126,3	-	35	190	2600	5000
Chromatogram olie (GC)		Zie bijl.						
<b>Polychloorbifenylen, PCB</b>								
PCB 28	mg/kg ds	<0,0010	0,0018					
PCB 52	mg/kg ds	<0,0010	0,0018					
PCB 101	mg/kg ds	<0,0010	0,0018					
PCB 118	mg/kg ds	<0,0010	0,0018					
PCB 138	mg/kg ds	<0,0010	0,0018					
PCB 153	mg/kg ds	<0,0010	0,0018					
PCB 180	mg/kg ds	<0,0010	0,0018					
PCB (som 7) (factor 0,7)	mg/kg ds	0,0049	0,0128	-	0,007	0,02	0,51	1
<b>Polycyclische Aromatische Koolwaterstoffen, PAK</b>								
Naftaleen	mg/kg ds	<0,050	0,035					
Fenanthreen	mg/kg ds	<0,050	0,035					
Anthraceen	mg/kg ds	<0,050	0,035					
Fluorantheen	mg/kg ds	<0,050	0,035					
Benzo(a)anthraceen	mg/kg ds	<0,050	0,035					
Chryseen	mg/kg ds	0,055	0,055					
Benzo(k)fluorantheen	mg/kg ds	<0,050	0,035					
Benzo(a)pyreen	mg/kg ds	<0,050	0,035					
Benzo(ghi)peryleen	mg/kg ds	<0,050	0,035					
Indeno(123-cd)pyreen	mg/kg ds	<0,050	0,035					
PAK VROM (10) (factor 0,7)	mg/kg ds	0,37	0,37	-	0,35	1,5	20,8	40

**Legenda**

Nr. Analytico-nr Monster  
 1 10368387 BG II

Eindoordeel: Voldoet aan Achtergrondwaarde

**Gebruikte afkortingen**

- kleiner dan of gelijk aan Achtergrondwaarde  
 \* groter dan Achtergrondwaarde  
 \*\* groter dan Tussenwaarde  
 \*\*\* groter dan Interventiewaarde

GSSD Gestandaardiseerd gehalte  
 RG Vereiste Rapportagegrens  
 AW Achtergrondwaarde  
 T Tussenwaarde  
 I Interventiewaarde

Deze toetsing is uitgevoerd met behulp van BoToVa.

Zie voor info: <http://www.rwsleefomgeving.nl/onderwerpen/bodem-ondergrond/bbk/instrumenten/botova/>

N.B.: de vermelde tussenwaarde is door PAIS berekend en is niet afkomstig uit BoToVa

**BoToVa T12 Toetsing Wbb grond**

Projectnummer 18065116  
 Projectnaam Paalhoeveweg 1-3 - Kootwijk  
 Ordernummer  
 Datum monsternamen 19-10-2018  
 Monsternemer Jan Hartman  
 Certificaatnummer 2018154156  
 Startdatum 19-10-2018  
 Rapportagedatum 25-10-2018

Analyse	Eenheid	2	GSSD	Oordeel	RG	AW	T	I
<b>Bodemtype correctie</b>								
Organische stof		1,1						
Korrelgrootte < 2 µm (Lutum)		2,8						
<b>Voorbehandeling</b>								
Cryogeen malen AS3000		Uitgevoerd						
<b>Bodemkundige analyses</b>								
Droge stof	% (m/m)	98	98					
Organische stof	% (m/m) ds	1,1	1,1					
Gloeirest	% (m/m) ds	98,7						
Korrelgrootte < 2 µm (Lutum)	% (m/m) ds	2,8	2,8					
<b>Metalen</b>								
Barium (Ba)	mg/kg ds	<20	49,32		20	190	555	920
Cadmium (Cd)	mg/kg ds	<0,20	0,2381	-	0,2	0,6	6,8	13
Kobalt (Co)	mg/kg ds	<3,0	6,789	-	3	15	103	190
Koper (Cu)	mg/kg ds	<5,0	7,047	-	5	40	115	190
Kwik (Hg)	mg/kg ds	<0,050	0,0496	-	0,05	0,15	18,1	36
Molybdeen (Mo)	mg/kg ds	<1,5	1,05	-	1,5	1,5	95,8	190
Nikkel (Ni)	mg/kg ds	<4,0	7,656	-	4	35	67,5	100
Lood (Pb)	mg/kg ds	<10	10,86	-	10	50	290	530
Zink (Zn)	mg/kg ds	<20	31,92	-	20	140	430	720
<b>Minerale olie</b>								
Minerale olie (C10-C12)	mg/kg ds	<3,0	10,5					
Minerale olie (C12-C16)	mg/kg ds	<5,0	17,5					
Minerale olie (C16-C21)	mg/kg ds	<5,0	17,5					
Minerale olie (C21-C30)	mg/kg ds	<11	38,5					
Minerale olie (C30-C35)	mg/kg ds	5,9	29,5					
Minerale olie (C35-C40)	mg/kg ds	<6,0	21					
Minerale olie totaal (C10-C40)	mg/kg ds	<35	122,5	-	35	190	2600	5000
<b>Polychloorbifenylen, PCB</b>								
PCB 28	mg/kg ds	<0,0010	0,0035					
PCB 52	mg/kg ds	<0,0010	0,0035					
PCB 101	mg/kg ds	<0,0010	0,0035					
PCB 118	mg/kg ds	<0,0010	0,0035					
PCB 138	mg/kg ds	<0,0010	0,0035					
PCB 153	mg/kg ds	<0,0010	0,0035					
PCB 180	mg/kg ds	<0,0010	0,0035					
PCB (som 7) (factor 0,7)	mg/kg ds	0,0049	0,0245	-	0,007	0,02	0,51	1
<b>Polycyclische Aromatische Koolwaterstoffen, PAK</b>								
Naftaleen	mg/kg ds	<0,050	0,035					
Fenanthreen	mg/kg ds	<0,050	0,035					
Anthraceen	mg/kg ds	<0,050	0,035					
Fluorantheen	mg/kg ds	<0,050	0,035					
Benzo(a)anthraceen	mg/kg ds	<0,050	0,035					
Chryseen	mg/kg ds	<0,050	0,035					
Benzo(k)fluorantheen	mg/kg ds	<0,050	0,035					
Benzo(a)pyreen	mg/kg ds	<0,050	0,035					
Benzo(ghi)peryleen	mg/kg ds	<0,050	0,035					
Indeno(123-cd)pyreen	mg/kg ds	<0,050	0,035					
PAK VROM (10) (factor 0,7)	mg/kg ds	0,35	0,35	-	0,35	1,5	20,8	40

**Legenda**

Nr. Analytico-nr Monster  
 2 10368388 OG II

Eindoordeel: Voldoet aan Achtergrondwaarde

**Gebruikte afkortingen**

- kleiner dan of gelijk aan Achtergrondwaarde  
 \* groter dan Achtergrondwaarde  
 \*\* groter dan Tussenwaarde  
 \*\*\* groter dan Interventiewaarde

GSSD Gestandaardiseerd gehalte  
 RG Vereiste Rapportagegrens  
 AW Achtergrondwaarde  
 T Tussenwaarde  
 I Interventiewaarde

Deze toetsing is uitgevoerd met behulp van BoToVa.

Zie voor info: <http://www.rwsleefomgeving.nl/onderwerpen/bodem-ondergrond/bbk/instrumenten/botova/>  
 N.B.: de vermelde tussenwaarde is door PAIS berekend en is niet afkomstig uit BoToVa



Kruse Milieu BV  
T.a.v. J. Kienstra  
Huyerenweg 33  
7678 SC GEESTEREN

## Analyscertificaat

Datum: 25-Oct-2018

Hierbij ontvangt u de resultaten van het navolgende laboratoriumonderzoek.

Certificaatnummer/Versie	2018154165/1
Uw project/verslagnummer	18065116
Uw projectnaam	Paalhoeveweg 1-3 - Kootwijk
Uw ordernummer	
Monster(s) ontvangen	19-Oct-2018

Dit certificaat mag uitsluitend in zijn geheel worden gereproduceerd.  
De analyse resultaten hebben alleen betrekking op het beproefde object.

De grondmonsters worden tot 4 weken na datum ontvangst bewaard en watermonsters tot 2 weken na datum ontvangst. Zonder tegenbericht worden de monsters nadien afgevoerd.  
Indien de monsters langer bewaard dienen te blijven verzoeken wij U dit exemplaar uiterlijk 1 werkdag voor afloop van de standaardbewaarperiode ondertekend aan ons te retourneren. Voor de kosten van het langer bewaren van monsters verwijzen wij naar de prijslijst.

Bewaren tot:

Datum:

Naam:

Handtekening:

Wij vertrouwen erop uw opdracht hiermee naar verwachting te hebben uitgevoerd, mocht U naar aanleiding van dit analyscertificaat nog vragen hebben verzoeken wij U contact op te nemen met de afdeling Verkoop en Advies.

Met vriendelijke groet,

Eurofins Analytico B.V.



Ing. A. Veldhuizen  
Technical Manager

Eurofins Analytico B.V.

Gildeweg 42-46  
3771 NB Barneveld  
P.O. Box 459  
3770 AL Barneveld NL

Tel. +31 (0)34 242 63 00  
Fax +31 (0)34 242 63 99  
E-mail [info-env@eurofins.nl](mailto:info-env@eurofins.nl)  
Site [www.eurofins.nl](http://www.eurofins.nl)

BNP Paribas S.A. 227 9245 25  
IBAN: NL71BNPA0227924525  
BIC: BNPANL2A  
KvK/CoC No. 09088623  
BTW/VAT No. NL 8043.14.883.B01

Eurofins Analytico B.V. is ISO 14001: 2004 gecertificeerd door TÜV en erkend door het Vlaamse Gewest (OVAM en Dep. Omgeving), het Brusselse Gewest (BIM), het Waalse Gewest (DGRNE-OWD) en door de overheid van Luxemburg (MEV).



## Analysecertificaat

Uw project/verslagnummer	18065116	Certificaatnummer/Versie	2018154165/1
Uw projectnaam	Paalhoeveweg 1-3 - Kootwijk	Startdatum	19-Oct-2018
Uw ordernummer		Rapportagedatum	25-Oct-2018/14:21
Monsternemer	Jan Hartman	Bijlage	A, B, C
Monstermatrix	Grond (AS3000)	Pagina	1/2

Analyse	Eenheid	1	2	3
<b>Voorbehandeling</b>				
Cryogeen malen AS3000		Uitgevoerd	Uitgevoerd	Uitgevoerd
<b>Bodemkundige analyses</b>				
S Droge stof	% (m/m)	93.2	93.1	94.4
S Organische stof	% (m/m) ds	2.7	1.7	2.4
Gloeirest	% (m/m) ds	97.0	98.1	97.4
S Korrelgrootte < 2 µm (Lutum)	% (m/m) ds	3.6	2.3	2.9
<b>Metalen</b>				
S Barium (Ba)	mg/kg ds	<20	<20	<20
S Cadmium (Cd)	mg/kg ds	<0.20	<0.20	<0.20
S Kobalt (Co)	mg/kg ds	<3.0	<3.0	<3.0
S Koper (Cu)	mg/kg ds	5.6	<5.0	<5.0
S Kwik (Hg)	mg/kg ds	0.062	<0.050	<0.050
S Molybdeen (Mo)	mg/kg ds	<1.5	<1.5	<1.5
S Nikkel (Ni)	mg/kg ds	<4.0	<4.0	<4.0
S Lood (Pb)	mg/kg ds	20	13	<10
S Zink (Zn)	mg/kg ds	21	<20	<20
<b>Minerale olie</b>				
Minerale olie (C10-C12)	mg/kg ds	<3.0	<3.0	<3.0
Minerale olie (C12-C16)	mg/kg ds	<5.0	<5.0	<5.0
Minerale olie (C16-C21)	mg/kg ds	5.1	<5.0	<5.0
Minerale olie (C21-C30)	mg/kg ds	30	<11	<11
Minerale olie (C30-C35)	mg/kg ds	44	8.1	<5.0
Minerale olie (C35-C40)	mg/kg ds	32	<6.0	<6.0
S Minerale olie totaal (C10-C40)	mg/kg ds	120	<35	<35
Chromatogram olie (GC)		Zie bijl.		
<b>Polychloorbifenylen, PCB</b>				
S PCB 28	mg/kg ds	<0.0010	<0.0010	<0.0010
S PCB 52	mg/kg ds	<0.0010	<0.0010	<0.0010
S PCB 101	mg/kg ds	<0.0010	<0.0010	<0.0010

Nr.	Monsterschrijving	Datum monstername	Monster nr.
1	BG III	19-Oct-2018	10368419
2	BG IV	19-Oct-2018	10368420
3	OG III	19-Oct-2018	10368421

Eurofins Analytico B.V.

Gildeweg 42-46  
3771 NB Barneveld  
P.O. Box 459  
3770 AL Barneveld NL  
Tel. +31 (0)34 242 63 00  
Fax +31 (0)34 242 63 99  
E-mail info-env@eurofins.nl  
Site www.eurofins.nl

BNP Paribas S.A. 227 9245 25  
IBAN: NL71BNPA0227924525  
BIC: BNPANL2A  
KvK/CoC No. 09088623  
BTW/VAT No. NL 8043.14.883.B01



Q: door RvA geaccrediteerde verrichting  
R: AP04 erkende verrichting  
S: AS SIKB erkende verrichting  
V: VLAREL erkende verrichting  
M: MCERTS erkend

Dit certificaat mag uitsluitend in zijn geheel worden gereproduceerd.  
Eurofins Analytico B.V. is ISO 14001: 2004 gecertificeerd door TÜV en erkend door het Vlaamse Gewest (OVAM en Dep. Omgeving), het Brusselse Gewest (BIM), het Waalse Gewest (DGRNE-OWD) en door de overheid van Luxemburg (MEV).





## Analysecertificaat

Uw project/verslagnummer	18065116	Certificaatnummer/Versie	2018154165/1
Uw projectnaam	Paalhoeveweg 1-3 - Kootwijk	Startdatum	19-Oct-2018
Uw ordernummer		Rapportagedatum	25-Oct-2018/14:21
Monsternemer	Jan Hartman	Bijlage	A, B, C
Monstermatrix	Grond (AS3000)	Pagina	2/2

Analyse	Eenheid	1	2	3
S PCB 118	mg/kg ds	<0.0010	<0.0010	<0.0010
S PCB 138	mg/kg ds	<0.0010	<0.0010	<0.0010
S PCB 153	mg/kg ds	<0.0010	<0.0010	<0.0010
S PCB 180	mg/kg ds	<0.0010	<0.0010	<0.0010
S PCB (som 7) (factor 0,7)	mg/kg ds	0.0049 <sup>1)</sup>	0.0049 <sup>1)</sup>	0.0049 <sup>1)</sup>
<b>Polycyclische Aromatische Koolwaterstoffen, PAK</b>				
S Naftaleen	mg/kg ds	<0.050	<0.050	<0.050
S Fenanthreen	mg/kg ds	0.073	<0.050	<0.050
S Anthraceen	mg/kg ds	<0.050	<0.050	<0.050
S Fluorantheen	mg/kg ds	0.21	<0.050	<0.050
S Benzo(a)anthraceen	mg/kg ds	0.11	<0.050	<0.050
S Chryseen	mg/kg ds	0.16	<0.050	<0.050
S Benzo(k)fluorantheen	mg/kg ds	0.076	<0.050	<0.050
S Benzo(a)pyreen	mg/kg ds	0.098	<0.050	<0.050
S Benzo(ghi)peryleen	mg/kg ds	0.11	<0.050	<0.050
S Indeno(123-cd)pyreen	mg/kg ds	0.098	<0.050	<0.050
S PAK VROM (10) (factor 0,7)	mg/kg ds	1.0	0.35 <sup>1)</sup>	0.35 <sup>1)</sup>

Nr.	Monsterschrijving	Datum monstername	Monster nr.
1	BG III	19-Oct-2018	10368419
2	BG IV	19-Oct-2018	10368420
3	OG III	19-Oct-2018	10368421

Eurofins Analytico B.V.

Gildeweg 42-46  
3771 NB Barneveld  
P.O. Box 459  
3770 AL Barneveld NL

Tel. +31 (0)34 242 63 00  
Fax +31 (0)34 242 63 99  
E-mail info-env@eurofins.nl  
Site www.eurofins.nl

BNP Paribas S.A. 227 9245 25  
IBAN: NL71BNPA0227924525  
BIC: BNPANL2A  
KvK/CoC No. 09088623  
BTW/VAT No. NL 8043.14.883.B01



Q: door RvA geaccrediteerde verrichting  
R: AP04 erkende verrichting  
S: AS SIKB erkende verrichting  
V: VLAREL erkende verrichting  
M: MCERTS erkend

Dit certificaat mag uitsluitend in zijn geheel worden gereproduceerd.  
Eurofins Analytico B.V. is ISO 14001: 2004 gecertificeerd door TÜV en erkend door het Vlaamse Gewest (OVAM en Dep. Omgeving), het Brusselse Gewest (BIM), het Waalse Gewest (DGRNE-OWD) en door de overheid van Luxemburg (MEV).

Akkoord  
Pr.coörd.





**Bijlage (A) met deelmonsterinformatie behorende bij analysecertificaat 2018154165/1**

Monster nr.	Boornr	Omschrijving	Van	Tot	Barcode	Monstername ID/Monsteromsch.
10368419	41		0	30	0537110374	BG III
10368419	42		0	32	0537110363	BG III
10368419	44		0	30	0537110376	BG III
10368419	43		0	15	0537110354	BG III
10368420	51		0	50	0537110075	BG IV
10368420	52		0	40	0537110072	BG IV
10368420	53		0	50	0537110070	BG IV
10368420	38		0	40	0537110067	BG IV
10368420	39		0	40	0537110079	BG IV
10368420	36		7	35	0537110359	BG IV
10368420	45		0	40	0537109975	BG IV
10368421	38		60	110	0537110074	OG III
10368421	38		150	200	0537110062	OG III
10368421	39		40	70	0537110077	OG III
10368421	40		50	70	0537110379	OG III
10368421	40		70	120	0537110377	OG III
10368421	41		30	80	0537110380	OG III
10368421	36		35	70	0537110515	OG III
10368421	36		70	120	0537110372	OG III



**Eurofins Analytico B.V.**

Gildeweg 42-46  
 3771 NB Barneveld  
 P.O. Box 459  
 3770 AL Barneveld NL  
 Tel. +31 (0)34 242 63 00  
 Fax +31 (0)34 242 63 99  
 E-mail info-env@eurofins.nl  
 Site www.eurofins.nl

BNP Paribas S.A. 227 9245 25  
 IBAN: NL71BNPA0227924525  
 BIC: BNPANL2A  
 KvK/CoC No. 09088623  
 BTW/VAT No. NL 8043.14.883.B01

Eurofins Analytico B.V. is ISO 14001: 2004 gecertificeerd door TÜV en erkend door het Vlaamse Gewest (OVAM en Dep. Omgeving), het Brusselse Gewest (BIM), het Waalse Gewest (DGRNE-OWD) en door de overheid van Luxemburg (MEV).

**Bijlage (B) met opmerkingen behorende bij analysecertificaat 2018154165/1**

Pagina 1/1

**Opmerking 1)**De toetswaarde van de som is gelijk aan de sommatie van  $0,7 \cdot RG$ **Eurofins Analytico B.V.**

Gildeweg 42-46      Tel. +31 (0)34 242 63 00  
3771 NB Barneveld      Fax +31 (0)34 242 63 99  
P.O. Box 459      E-mail [info-env@eurofins.nl](mailto:info-env@eurofins.nl)  
3770 AL Barneveld NL      Site [www.eurofins.nl](http://www.eurofins.nl)

BNP Paribas S.A. 227 9245 25  
IBAN: NL71BNPA0227924525  
BIC: BNPNL2A  
KvK/CoC No. 09088623  
BTW/VAT No. NL 8043.14.883.B01

Eurofins Analytico B.V. is ISO 14001: 2004 gecertificeerd door TÜV en erkend door het Vlaamse Gewest (OVAM en Dep. Omgeving), het Brusselse Gewest (BIM), het Waalse Gewest (DGRNE-OWD) en door de overheid van Luxemburg (MEV).



**Bijlage (C) met methodeverwijzingen behorende bij analysecertificaat 2018154165/1**

Pagina 1/1

Analyse	Methode	Techniek	Methode referentie
Cryogeen malen AS3000	W0106	Voorbehandeling	Cf. AS3000
Droge Stof	W0104	Gravimetrie	Cf. pb 3010-2 en gw. NEN-EN 15934
Organische stof (gloeiverlies)	W0109	Gravimetrie	Cf. pb 3010-3 en cf. NEN 5754
Korrelgrootte < 2 µm (lutum)	W0171	Sedimentatie	Cf. pb 3010-4 en cf. NEN 5753
Barium (Ba)	W0423	ICP-MS	Cf. pb 3010-5 en cf. NEN-EN-ISO 17294-2
Cadmium (Cd)	W0423	ICP-MS	Cf. pb 3010-5 en cf. NEN-EN-ISO 17294-2
Kobalt (Co)	W0423	ICP-MS	Cf. pb 3010-5 en cf. NEN-EN-ISO 17294-2
Koper (Cu)	W0423	ICP-MS	Cf. pb 3010-5 en cf. NEN-EN-ISO 17294-2
Kwik (Hg)	W0423	ICP-MS	Cf. pb 3010-5 en cf. NEN-EN-ISO 17294-2
Molybdeen (Mo)	W0423	ICP-MS	Cf. pb 3010-5 en cf. NEN-EN-ISO 17294-2
Nikkel (Ni)	W0423	ICP-MS	Cf. pb 3010-5 en cf. NEN-EN-ISO 17294-2
Lood (Pb)	W0423	ICP-MS	Cf. pb 3010-5 en cf. NEN-EN-ISO 17294-2
Zink (Zn)	W0423	ICP-MS	Cf. pb 3010-5 en cf. NEN-EN-ISO 17294-2
Minerale Olie (C10-C40)	W0202	GC-FID	Cf. pb 3010-7 en gw. NEN-EN-ISO 16703
Chromatogram M0 (GC)	W0202	GC-FID	Gelijkw. NEN-EN-ISO 16703
PCB (7)	W0271	GC-MS	Cf. pb 3010-8 en gw. NEN 6980
PAK som AS3000/AP04	W0271	GC-MS	Cf. pb. 3010-6 en gw. NEN-ISO 18287
PAK (10) (VR0M)	W0271	GC-MS	Cf. pb. 3010-6 en gw. NEN-ISO 18287

Nadere informatie over de toegepaste onderzoeksmethoden alsmede een classificatie van de meetonzekerheid staan vermeld in ons overzicht "Specificaties analysemethoden", versie juni 2016.



Eurofins Analytico B.V.

Gildeweg 42-46  
3771 NB Barneveld  
P.O. Box 459  
3770 AL Barneveld NL

Tel. +31 (0)34 242 63 00  
Fax +31 (0)34 242 63 99  
E-mail [info-env@eurofins.nl](mailto:info-env@eurofins.nl)  
Site [www.eurofins.nl](http://www.eurofins.nl)

BNP Paribas S.A. 227 9245 25  
IBAN: NL71BNPA0227924525  
BIC: BNPANL2A  
KvK/CoC No. 09088623  
BTW/VAT No. NL 8043.14.883.B01

Eurofins Analytico B.V. is ISO 14001: 2004 gecertificeerd door TÜV en erkend door het Vlaamse Gewest (OVAM en Dep. Omgeving), het Brusselse Gewest (BIM), het Waalse Gewest (DGRNE-OWD) en door de overheid van Luxemburg (MEV).

Chromatogram TPH/ Mineral Oil

Sample ID.: 10368419  
 Certificate no.: 2018154165  
 Sample description.: BG III  
 V

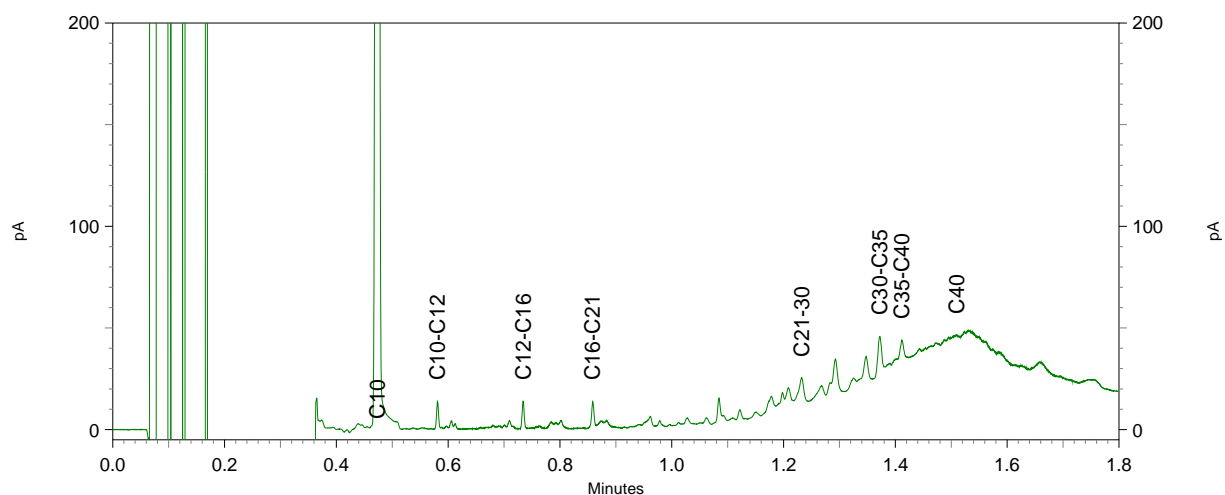
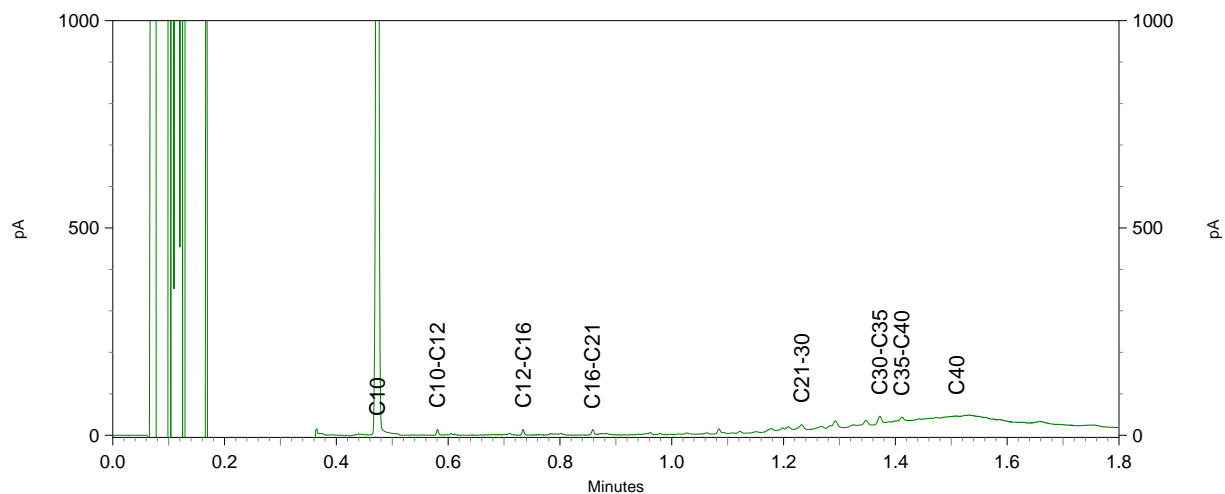
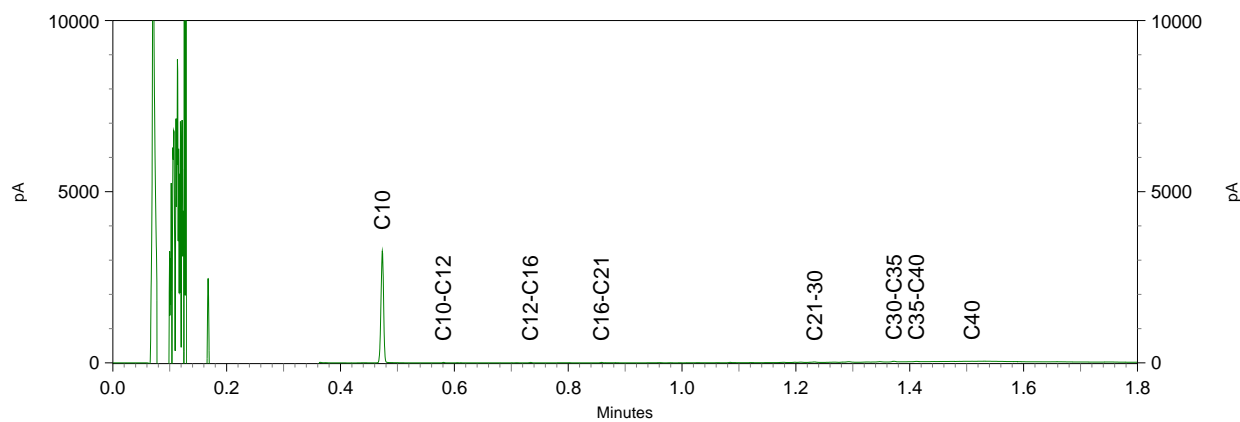

**BoToVa T12 Toetsing Wbb grond**

Projectnummer 18065116  
 Projectnaam Paalhoeveweg 1-3 - Kootwijk  
 Ordernummer  
 Datum monsternamen 19-10-2018  
 Monsternemer Jan Hartman  
 Certificaatnummer 2018154165  
 Startdatum 19-10-2018  
 Rapportagedatum 25-10-2018

Analyse	Eenheid	1	GSSD	Oordeel	RG	AW	T	I
<b>Bodemtype correctie</b>								
Organische stof		2,7						
Korrelgrootte < 2 µm (Lutum)		3,6						
<b>Voorbehandeling</b>								
Cryogeen malen AS3000		Uitgevoerd						
<b>Bodemkundige analyses</b>								
Droge stof	% (m/m)	93,2	93,2					
Organische stof	% (m/m) ds	2,7	2,7					
Gloeirest	% (m/m) ds	97						
Korrelgrootte < 2 µm (Lutum)	% (m/m) ds	3,6	3,6					
<b>Metalen</b>								
Barium (Ba)	mg/kg ds	<20	45,21		20	190	555	920
Cadmium (Cd)	mg/kg ds	<0,20	0,2281	-	0,2	0,6	6,8	13
Kobalt (Co)	mg/kg ds	<3,0	6,283	-	3	15	103	190
Koper (Cu)	mg/kg ds	5,6	10,73	-	5	40	115	190
Kwik (Hg)	mg/kg ds	0,062	0,0863	-	0,05	0,15	18,1	36
Molybdeen (Mo)	mg/kg ds	<1,5	1,05	-	1,5	1,5	95,8	190
Nikkel (Ni)	mg/kg ds	<4,0	7,206	-	4	35	67,5	100
Lood (Pb)	mg/kg ds	20	30,2	-	10	50	290	530
Zink (Zn)	mg/kg ds	21	45,34	-	20	140	430	720
<b>Minerale olie</b>								
Minerale olie (C10-C12)	mg/kg ds	<3,0	7,778					
Minerale olie (C12-C16)	mg/kg ds	<5,0	12,96					
Minerale olie (C16-C21)	mg/kg ds	5,1	18,89					
Minerale olie (C21-C30)	mg/kg ds	30	111,1					
Minerale olie (C30-C35)	mg/kg ds	44	163					
Minerale olie (C35-C40)	mg/kg ds	32	118,5					
Minerale olie totaal (C10-C40)	mg/kg ds	120	444,4	*	35	190	2600	5000
Chromatogram olie (GC)		Zie bijl.						
<b>Polychloorbifenylen, PCB</b>								
PCB 28	mg/kg ds	<0,0010	0,0025					
PCB 52	mg/kg ds	<0,0010	0,0025					
PCB 101	mg/kg ds	<0,0010	0,0025					
PCB 118	mg/kg ds	<0,0010	0,0025					
PCB 138	mg/kg ds	<0,0010	0,0025					
PCB 153	mg/kg ds	<0,0010	0,0025					
PCB 180	mg/kg ds	<0,0010	0,0025					
PCB (som 7) (factor 0,7)	mg/kg ds	0,0049	0,0181	-	0,007	0,02	0,51	1
<b>Polycyclische Aromatische Koolwaterstoffen, PAK</b>								
Naftaleen	mg/kg ds	<0,050	0,035					
Fenanthreen	mg/kg ds	0,073	0,073					
Anthraceen	mg/kg ds	<0,050	0,035					
Fluorantheen	mg/kg ds	0,21	0,21					
Benzo(a)anthraceen	mg/kg ds	0,11	0,11					
Chryseen	mg/kg ds	0,16	0,16					
Benzo(k)fluorantheen	mg/kg ds	0,076	0,076					
Benzo(a)pyreen	mg/kg ds	0,098	0,098					
Benzo(ghi)peryleen	mg/kg ds	0,11	0,11					
Indeno(123-cd)pyreen	mg/kg ds	0,098	0,098					
PAK VROM (10) (factor 0,7)	mg/kg ds	1	1,005	-	0,35	1,5	20,8	40

**Legenda**

Nr. Analytico-nr Monster  
 1 10368419 BG III

Eindoordeel: Overschrijding Achtergrondwaarde

**Gebruikte afkortingen**

- kleiner dan of gelijk aan Achtergrondwaarde  
 \* groter dan Achtergrondwaarde  
 \*\* groter dan Tussenwaarde  
 \*\*\* groter dan Interventiewaarde

GSSD Gestandaardiseerd gehalte  
 RG Vereiste Rapportagegrens  
 AW Achtergrondwaarde  
 T Tussenwaarde  
 I Interventiewaarde

Deze toetsing is uitgevoerd met behulp van BoToVa.

Zie voor info: <http://www.rwsleefomgeving.nl/onderwerpen/bodem-ondergrond/bbk/instrumenten/botova/>

N.B.: de vermelde tussenwaarde is door PAIS berekend en is niet afkomstig uit BoToVa

**BoToVa T12 Toetsing Wbb grond**

Projectnummer 18065116  
 Projectnaam Paalhoeveweg 1-3 - Kootwijk  
 Ordernummer  
 Datum monsternamen 19-10-2018  
 Monsternemer Jan Hartman  
 Certificaatnummer 2018154165  
 Startdatum 19-10-2018  
 Rapportagedatum 25-10-2018

Analyse	Eenheid	2	GSSD	Oordeel	RG	AW	T	I
<b>Bodemtype correctie</b>								
Organische stof		1,7						
Korrelgrootte < 2 µm (Lutum)		2,3						
<b>Voorbehandeling</b>								
Cryogeen malen AS3000			Uitgevoerd					
<b>Bodemkundige analyses</b>								
Droge stof	% (m/m)	93,1	93,1					
Organische stof	% (m/m) ds	1,7	1,7					
Gloeirest	% (m/m) ds	98,1						
Korrelgrootte < 2 µm (Lutum)	% (m/m) ds	2,3	2,3					
<b>Metalen</b>								
Barium (Ba)	mg/kg ds	<20	52,29		20	190	555	920
Cadmium (Cd)	mg/kg ds	<0,20	0,2399	-	0,2	0,6	6,8	13
Kobalt (Co)	mg/kg ds	<3,0	7,148	-	3	15	103	190
Koper (Cu)	mg/kg ds	<5,0	7,167	-	5	40	115	190
Kwik (Hg)	mg/kg ds	<0,050	0,05	-	0,05	0,15	18,1	36
Molybdeen (Mo)	mg/kg ds	<1,5	1,05	-	1,5	1,5	95,8	190
Nikkel (Ni)	mg/kg ds	<4,0	7,967	-	4	35	67,5	100
Lood (Pb)	mg/kg ds	13	20,35	-	10	50	290	530
Zink (Zn)	mg/kg ds	<20	32,72	-	20	140	430	720
<b>Minerale olie</b>								
Minerale olie (C10-C12)	mg/kg ds	<3,0	10,5					
Minerale olie (C12-C16)	mg/kg ds	<5,0	17,5					
Minerale olie (C16-C21)	mg/kg ds	<5,0	17,5					
Minerale olie (C21-C30)	mg/kg ds	<11	38,5					
Minerale olie (C30-C35)	mg/kg ds	8,1	40,5					
Minerale olie (C35-C40)	mg/kg ds	<6,0	21					
Minerale olie totaal (C10-C40)	mg/kg ds	<35	122,5	-	35	190	2600	5000
<b>Polychloorbifenylen, PCB</b>								
PCB 28	mg/kg ds	<0,0010	0,0035					
PCB 52	mg/kg ds	<0,0010	0,0035					
PCB 101	mg/kg ds	<0,0010	0,0035					
PCB 118	mg/kg ds	<0,0010	0,0035					
PCB 138	mg/kg ds	<0,0010	0,0035					
PCB 153	mg/kg ds	<0,0010	0,0035					
PCB 180	mg/kg ds	<0,0010	0,0035					
PCB (som 7) (factor 0,7)	mg/kg ds	0,0049	0,0245	-	0,007	0,02	0,51	1
<b>Polycyclische Aromatische Koolwaterstoffen, PAK</b>								
Naftaleen	mg/kg ds	<0,050	0,035					
Fenanthreen	mg/kg ds	<0,050	0,035					
Anthraceen	mg/kg ds	<0,050	0,035					
Fluorantheen	mg/kg ds	<0,050	0,035					
Benzo(a)anthraceen	mg/kg ds	<0,050	0,035					
Chryseen	mg/kg ds	<0,050	0,035					
Benzo(k)fluorantheen	mg/kg ds	<0,050	0,035					
Benzo(a)pyreen	mg/kg ds	<0,050	0,035					
Benzo(ghi)peryleen	mg/kg ds	<0,050	0,035					
Indeno(123-cd)pyreen	mg/kg ds	<0,050	0,035					
PAK VROM (10) (factor 0,7)	mg/kg ds	0,35	0,35	-	0,35	1,5	20,8	40

**Legenda**

Nr. Analytico-nr Monster  
 2 10368420 BG IV

Eindoordeel: Voldoet aan Achtergrondwaarde

**Gebruikte afkortingen**

- kleiner dan of gelijk aan Achtergrondwaarde  
 \* groter dan Achtergrondwaarde  
 \*\* groter dan Tussenwaarde  
 \*\*\* groter dan Interventiewaarde

GSSD Gestandaardiseerd gehalte  
 RG Vereiste Rapportagegrens  
 AW Achtergrondwaarde  
 T Tussenwaarde  
 I Interventiewaarde

Deze toetsing is uitgevoerd met behulp van BoToVa.

Zie voor info: <http://www.rwsleefomgeving.nl/onderwerpen/bodem-ondergrond/bbk/instrumenten/botova/>  
 N.B.: de vermelde tussenwaarde is door PAIS berekend en is niet afkomstig uit BoToVa

**BoToVa T12 Toetsing Wbb grond**

Projectnummer 18065116  
 Projectnaam Paalhoeveweg 1-3 - Kootwijk  
 Ordernummer  
 Datum monsternamen 19-10-2018  
 Monsternemer Jan Hartman  
 Certificaatnummer 2018154165  
 Startdatum 19-10-2018  
 Rapportagedatum 25-10-2018

Analyse	Eenheid	3	GSSD	Oordeel	RG	AW	T	I
<b>Bodemtype correctie</b>								
Organische stof		2,4						
Korrelgrootte < 2 µm (Lutum)		2,9						
<b>Voorbehandeling</b>								
Cryogeen malen AS3000			Uitgevoerd					
<b>Bodemkundige analyses</b>								
Droge stof	% (m/m)	94,4	94,4					
Organische stof	% (m/m) ds	2,4	2,4					
Gloeirest	% (m/m) ds	97,4						
Korrelgrootte < 2 µm (Lutum)	% (m/m) ds	2,9	2,9					
<b>Metalen</b>								
Barium (Ba)	mg/kg ds	<20	48,76		20	190	555	920
Cadmium (Cd)	mg/kg ds	<0,20	0,2335	-	0,2	0,6	6,8	13
Kobalt (Co)	mg/kg ds	<3,0	6,721	-	3	15	103	190
Koper (Cu)	mg/kg ds	<5,0	6,931	-	5	40	115	190
Kwik (Hg)	mg/kg ds	<0,050	0,0494	-	0,05	0,15	18,1	36
Molybdeen (Mo)	mg/kg ds	<1,5	1,05	-	1,5	1,5	95,8	190
Nikkel (Ni)	mg/kg ds	<4,0	7,597	-	4	35	67,5	100
Lood (Pb)	mg/kg ds	<10	10,76	-	10	50	290	530
Zink (Zn)	mg/kg ds	<20	31,46	-	20	140	430	720
<b>Minerale olie</b>								
Minerale olie (C10-C12)	mg/kg ds	<3,0	8,75					
Minerale olie (C12-C16)	mg/kg ds	<5,0	14,58					
Minerale olie (C16-C21)	mg/kg ds	<5,0	14,58					
Minerale olie (C21-C30)	mg/kg ds	<11	32,08					
Minerale olie (C30-C35)	mg/kg ds	<5,0	14,58					
Minerale olie (C35-C40)	mg/kg ds	<6,0	17,5					
Minerale olie totaal (C10-C40)	mg/kg ds	<35	102,1	-	35	190	2600	5000
<b>Polychloorbifenylen, PCB</b>								
PCB 28	mg/kg ds	<0,0010	0,0029					
PCB 52	mg/kg ds	<0,0010	0,0029					
PCB 101	mg/kg ds	<0,0010	0,0029					
PCB 118	mg/kg ds	<0,0010	0,0029					
PCB 138	mg/kg ds	<0,0010	0,0029					
PCB 153	mg/kg ds	<0,0010	0,0029					
PCB 180	mg/kg ds	<0,0010	0,0029					
PCB (som 7) (factor 0,7)	mg/kg ds	0,0049	0,0204	-	0,007	0,02	0,51	1
<b>Polycyclische Aromatische Koolwaterstoffen, PAK</b>								
Naftaleen	mg/kg ds	<0,050	0,035					
Fenanthreen	mg/kg ds	<0,050	0,035					
Anthraceen	mg/kg ds	<0,050	0,035					
Fluorantheen	mg/kg ds	<0,050	0,035					
Benzo(a)anthraceen	mg/kg ds	<0,050	0,035					
Chryseen	mg/kg ds	<0,050	0,035					
Benzo(k)fluorantheen	mg/kg ds	<0,050	0,035					
Benzo(a)pyreen	mg/kg ds	<0,050	0,035					
Benzo(ghi)peryleen	mg/kg ds	<0,050	0,035					
Indeno(123-cd)pyreen	mg/kg ds	<0,050	0,035					
PAK VROM (10) (factor 0,7)	mg/kg ds	0,35	0,35	-	0,35	1,5	20,8	40

**Legenda**

Nr. Analytico-nr Monster  
 3 10368421 OG III

Eindoordeel: Voldoet aan Achtergrondwaarde

**Gebruikte afkortingen**

- kleiner dan of gelijk aan Achtergrondwaarde  
 \* groter dan Achtergrondwaarde  
 \*\* groter dan Tussenwaarde  
 \*\*\* groter dan Interventiewaarde

GSSD Gestandaardiseerd gehalte  
 RG Vereiste Rapportagegrens  
 AW Achtergrondwaarde  
 T Tussenwaarde  
 I Interventiewaarde

Deze toetsing is uitgevoerd met behulp van BoToVa.

Zie voor info: <http://www.rwsleefomgeving.nl/onderwerpen/bodem-ondergrond/bbk/instrumenten/botova/>  
 N.B.: de vermelde tussenwaarde is door PAIS berekend en is niet afkomstig uit BoToVa





Kruse Milieu BV  
T.a.v. J. Kienstra  
Huyerenweg 33  
7678 SC GEESTEREN

## Analyscertificaat

Datum: 25-Oct-2018

Hierbij ontvangt u de resultaten van het navolgende laboratoriumonderzoek.

Certificaatnummer/Versie	2018154168/1
Uw project/verslagnummer	18065116
Uw projectnaam	Paalhoeveweg 1-3 - Kootwijk
Uw ordernummer	
Monster(s) ontvangen	19-Oct-2018

Dit certificaat mag uitsluitend in zijn geheel worden gereproduceerd.  
De analyse resultaten hebben alleen betrekking op het beproefde object.

De grondmonsters worden tot 4 weken na datum ontvangst bewaard en watermonsters tot 2 weken na datum ontvangst. Zonder tegenbericht worden de monsters nadien afgevoerd.  
Indien de monsters langer bewaard dienen te blijven verzoeken wij U dit exemplaar uiterlijk 1 werkdag voor afloop van de standaardbewaarperiode ondertekend aan ons te retourneren. Voor de kosten van het langer bewaren van monsters verwijzen wij naar de prijslijst.

Bewaren tot:

Datum:

Naam:

Handtekening:

Wij vertrouwen erop uw opdracht hiermee naar verwachting te hebben uitgevoerd, mocht U naar aanleiding van dit analysecertificaat nog vragen hebben verzoeken wij U contact op te nemen met de afdeling Verkoop en Advies.

Met vriendelijke groet,

Eurofins Analytico B.V.



Ing. A. Veldhuizen  
Technical Manager

Eurofins Analytico B.V.

Gildeweg 42-46  
3771 NB Barneveld  
P.O. Box 459  
3770 AL Barneveld NL

Tel. +31 (0)34 242 63 00  
Fax +31 (0)34 242 63 99  
E-mail [info-env@eurofins.nl](mailto:info-env@eurofins.nl)  
Site [www.eurofins.nl](http://www.eurofins.nl)

BNP Paribas S.A. 227 9245 25  
IBAN: NL71BNPA0227924525  
BIC: BNPANL2A  
KvK/CoC No. 09088623  
BTW/VAT No. NL 8043.14.883.B01

Eurofins Analytico B.V. is ISO 14001: 2004 gecertificeerd door TÜV en erkend door het Vlaamse Gewest (OVAM en Dep. Omgeving), het Brusselse Gewest (BIM), het Waalse Gewest (DGRNE-OWD) en door de overheid van Luxemburg (MEV).

## Analysecertificaat

Uw project/verslagnummer	18065116	Certificaatnummer/Versie	2018154168/1
Uw projectnaam	Paalhoeveweg 1-3 - Kootwijk	Startdatum	19-Oct-2018
Uw ordernummer		Rapportagedatum	25-Oct-2018/14:16
Monsternemer	Jan Hartman	Bijlage	A, B, C
Monstermatrix	Grond (AS3000)	Pagina	1/2

Analyse	Eenheid	1	2
<b>Voorbehandeling</b>			
Cryogeen malen AS3000		Uitgevoerd	Uitgevoerd
<b>Bodemkundige analyses</b>			
S Droge stof	% (m/m)	95.2	97.1
S Organische stof	% (m/m) ds	1.8	<0.7
Gloeirest	% (m/m) ds	98.0	99.4
S Korrelgrootte < 2 µm (Lutum)	% (m/m) ds	2.8	2.4
<b>Metalen</b>			
S Barium (Ba)	mg/kg ds	71	<20
S Cadmium (Cd)	mg/kg ds	0.39	<0.20
S Kobalt (Co)	mg/kg ds	4.6	<3.0
S Koper (Cu)	mg/kg ds	56	<5.0
S Kwik (Hg)	mg/kg ds	0.71	<0.050
S Molybdeen (Mo)	mg/kg ds	<1.5	<1.5
S Nikkel (Ni)	mg/kg ds	11	6.2
S Lood (Pb)	mg/kg ds	260	<10
S Zink (Zn)	mg/kg ds	160	<20
<b>Minerale olie</b>			
Minerale olie (C10-C12)	mg/kg ds	<3.0	<3.0
Minerale olie (C12-C16)	mg/kg ds	<5.0	<5.0
Minerale olie (C16-C21)	mg/kg ds	<5.0	<5.0
Minerale olie (C21-C30)	mg/kg ds	<11	<11
Minerale olie (C30-C35)	mg/kg ds	8.4	<5.0
Minerale olie (C35-C40)	mg/kg ds	<6.0	<6.0
S Minerale olie totaal (C10-C40)	mg/kg ds	<35	<35
<b>Polychloorbifenylen, PCB</b>			
S PCB 28	mg/kg ds	<0.0010	<0.0010
S PCB 52	mg/kg ds	<0.0010	<0.0010
S PCB 101	mg/kg ds	<0.0010	<0.0010
S PCB 118	mg/kg ds	<0.0010	<0.0010

Nr.	Monsterschrijving	Datum monstername	Monster nr.
1	BG V	19-Oct-2018	10368429
2	OG IV	19-Oct-2018	10368430

Eurofins Analytico B.V.

Gildeweg 42-46  
3771 NB Barneveld  
P.O. Box 459  
3770 AL Barneveld NL

Tel. +31 (0)34 242 63 00  
Fax +31 (0)34 242 63 99  
E-mail info-env@eurofins.nl  
Site www.eurofins.nl

BNP Paribas S.A. 227 9245 25  
IBAN: NL71BNPA0227924525  
BIC: BNPANL2A  
KvK/CoC No. 09088623  
BTW/VAT No. NL 8043.14.883.B01



Q: door RvA geaccrediteerde verrichting  
R: AP04 erkende verrichting  
S: AS SIKB erkende verrichting  
V: VLAREL erkende verrichting  
M: MCERTS erkend

Dit certificaat mag uitsluitend in zijn geheel worden gereproduceerd.  
Eurofins Analytico B.V. is ISO 14001: 2004 gecertificeerd door TÜV en erkend door het Vlaamse Gewest (OVAM en Dep. Omgeving), het Brusselse Gewest (BIM), het Waalse Gewest (DGRNE-OWD) en door de overheid van Luxemburg (MEV).



## Analysecertificaat

Uw project/verslagnummer	18065116	Certificaatnummer/Versie	2018154168/1
Uw projectnaam	Paalhoeveweg 1-3 - Kootwijk	Startdatum	19-Oct-2018
Uw ordernummer		Rapportagedatum	25-Oct-2018/14:16
Monsternemer	Jan Hartman	Bijlage	A, B, C
Monstermatrix	Grond (AS3000)	Pagina	2/2

Analyse	Eenheid	1	2
S PCB 138	mg/kg ds	<0.0010	<0.0010
S PCB 153	mg/kg ds	<0.0010	<0.0010
S PCB 180	mg/kg ds	<0.0010	<0.0010
S PCB (som 7) (factor 0,7)	mg/kg ds	0.0049 <sup>1)</sup>	0.0049 <sup>1)</sup>
<b>Polycyclische Aromatische Koolwaterstoffen, PAK</b>			
S Naftaleen	mg/kg ds	<0.050	<0.050
S Fenanthreen	mg/kg ds	<0.050	<0.050
S Anthraceen	mg/kg ds	<0.050	<0.050
S Fluorantheen	mg/kg ds	<0.050	<0.050
S Benzo(a)anthraceen	mg/kg ds	<0.050	<0.050
S Chryseen	mg/kg ds	<0.050	<0.050
S Benzo(k)fluorantheen	mg/kg ds	<0.050	<0.050
S Benzo(a)pyreen	mg/kg ds	<0.050	<0.050
S Benzo(ghi)peryleen	mg/kg ds	<0.050	<0.050
S Indeno(123-cd)pyreen	mg/kg ds	<0.050	<0.050
S PAK VROM (10) (factor 0,7)	mg/kg ds	0.35 <sup>1)</sup>	0.35 <sup>1)</sup>

Nr.	Monsterschrijving	Datum monstername	Monster nr.
1	BG V	19-Oct-2018	10368429
2	OG IV	19-Oct-2018	10368430

Eurofins Analytico B.V.

Gildeweg 42-46  
3771 NB Barneveld  
P.O. Box 459  
3770 AL Barneveld NL

Tel. +31 (0)34 242 63 00  
Fax +31 (0)34 242 63 99  
E-mail info-env@eurofins.nl  
Site www.eurofins.nl

BNP Paribas S.A. 227 9245 25  
IBAN: NL71BNPA0227924525  
BIC: BNPANL2A  
KvK/CoC No. 09088623  
BTW/VAT No. NL 8043.14.883.B01



Q: door RvA geaccrediteerde verrichting  
R: AP04 erkende verrichting  
S: AS SIKB erkende verrichting  
V: VLAREL erkende verrichting  
M: MCERTS erkend

Dit certificaat mag uitsluitend in zijn geheel worden gereproduceerd.  
Eurofins Analytico B.V. is ISO 14001: 2004 gecertificeerd door TÜV en erkend door het Vlaamse Gewest (OVAM en Dep. Omgeving), het Brusselse Gewest (BIM), het Waalse Gewest (DGRNE-OWD) en door de overheid van Luxemburg (MEV).

Akkoord  
Pr.coörd.





**Bijlage (A) met deelmonsterinformatie behorende bij analysecertificaat 2018154168/1**

Pagina 1/1

Monster nr.	Boornr	Omschrijving	Van	Tot	Barcode	Monstername ID/Monsteromsch.
10368429	78		0	40	0537109989	BG V
10368429	84		0	40	0537109981	BG V
10368429	82		0	50	0537109985	BG V
10368429	83		0	50	0537109976	BG V
10368429	33		0	45	0537109974	BG V
10368429	76		0	40	0537109988	BG V
10368430	33		45	80	0537109973	OG IV
10368430	33		80	130	0537109967	OG IV
10368430	33		150	200	0537109987	OG IV



**Eurofins Analytico B.V.**

Gildeweg 42-46  
 3771 NB Barneveld  
 P.O. Box 459  
 3770 AL Barneveld NL  
 Tel. +31 (0)34 242 63 00  
 Fax +31 (0)34 242 63 99  
 E-mail [info-env@eurofins.nl](mailto:info-env@eurofins.nl)  
 Site [www.eurofins.nl](http://www.eurofins.nl)

BNP Paribas S.A. 227 9245 25  
 IBAN: NL71BNPA0227924525  
 BIC: BNPANL2A  
 KvK/CoC No. 09088623  
 BTW/VAT No. NL 8043.14.883.B01

Eurofins Analytico B.V. is ISO 14001: 2004 gecertificeerd door TÜV en erkend door het Vlaamse Gewest (OVAM en Dep. Omgeving), het Brusselse Gewest (BIM), het Waalse Gewest (DGRNE-OWD) en door de overheid van Luxemburg (MEV).

**Bijlage (B) met opmerkingen behorende bij analysecertificaat 2018154168/1**

Pagina 1/1

**Opmerking 1)**De toetswaarde van de som is gelijk aan de sommatie van  $0,7 \cdot RG$ **Eurofins Analytico B.V.**

Gildeweg 42-46      Tel. +31 (0)34 242 63 00  
3771 NB Barneveld      Fax +31 (0)34 242 63 99  
P.O. Box 459      E-mail [info-env@eurofins.nl](mailto:info-env@eurofins.nl)  
3770 AL Barneveld NL      Site [www.eurofins.nl](http://www.eurofins.nl)

BNP Paribas S.A. 227 9245 25  
IBAN: NL71BNPA0227924525  
BIC: BNPNL2A  
KvK/CoC No. 09088623  
BTW/VAT No. NL 8043.14.883.B01

Eurofins Analytico B.V. is ISO 14001: 2004 gecertificeerd door TÜV en erkend door het Vlaamse Gewest (OVAM en Dep. Omgeving), het Brusselse Gewest (BIM), het Waalse Gewest (DGRNE-OWD) en door de overheid van Luxemburg (MEV).

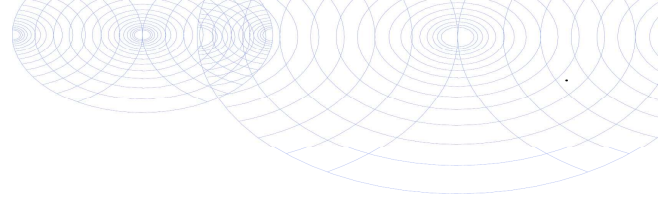

**Bijlage (C) met methodeverwijzingen behorende bij analysecertificaat 2018154168/1**

Pagina 1/1

Analyse	Methode	Techniek	Methode referentie
Cryogeen malen AS3000	W0106	Voorbehandeling	Cf. AS3000
Droge Stof	W0104	Gravimetrie	Cf. pb 3010-2 en gw. NEN-EN 15934
Organische stof (gloeiverlies)	W0109	Gravimetrie	Cf. pb 3010-3 en cf. NEN 5754
Korrelgrootte < 2 µm (lutum)	W0171	Sedimentatie	Cf. pb 3010-4 en cf. NEN 5753
Barium (Ba)	W0423	ICP-MS	Cf. pb 3010-5 en cf. NEN-EN-ISO 17294-2
Cadmium (Cd)	W0423	ICP-MS	Cf. pb 3010-5 en cf. NEN-EN-ISO 17294-2
Kobalt (Co)	W0423	ICP-MS	Cf. pb 3010-5 en cf. NEN-EN-ISO 17294-2
Koper (Cu)	W0423	ICP-MS	Cf. pb 3010-5 en cf. NEN-EN-ISO 17294-2
Kwik (Hg)	W0423	ICP-MS	Cf. pb 3010-5 en cf. NEN-EN-ISO 17294-2
Molybdeen (Mo)	W0423	ICP-MS	Cf. pb 3010-5 en cf. NEN-EN-ISO 17294-2
Nikkel (Ni)	W0423	ICP-MS	Cf. pb 3010-5 en cf. NEN-EN-ISO 17294-2
Lood (Pb)	W0423	ICP-MS	Cf. pb 3010-5 en cf. NEN-EN-ISO 17294-2
Zink (Zn)	W0423	ICP-MS	Cf. pb 3010-5 en cf. NEN-EN-ISO 17294-2
Minerale Olie (C10-C40)	W0202	GC-FID	Cf. pb 3010-7 en gw. NEN-EN-ISO 16703
PCB (7)	W0271	GC-MS	Cf. pb 3010-8 en gw. NEN 6980
PAK (10) (VROM)	W0271	GC-MS	Cf. pb. 3010-6 en gw. NEN-ISO 18287
PAK som AS3000/AP04	W0271	GC-MS	Cf. pb. 3010-6 en gw. NEN-ISO 18287

Nadere informatie over de toegepaste onderzoeksmethoden alsmede een classificatie van de meetonzekerheid staan vermeld in ons overzicht "Specificaties analysemethoden", versie juni 2016.



**Eurofins Analytico B.V.**

Gildeweg 42-46  
3771 NB Barneveld  
P.O. Box 459  
3770 AL Barneveld NL

Tel. +31 (0)34 242 63 00  
Fax +31 (0)34 242 63 99  
E-mail [info-env@eurofins.nl](mailto:info-env@eurofins.nl)  
Site [www.eurofins.nl](http://www.eurofins.nl)

BNP Paribas S.A. 227 9245 25  
IBAN: NL71BNPA0227924525  
BIC: BNPANL2A  
KvK/CoC No. 09088623  
BTW/VAT No. NL 8043.14.883.B01

Eurofins Analytico B.V. is ISO 14001: 2004 gecertificeerd door TÜV en erkend door het Vlaamse Gewest (OVAM en Dep. Omgeving), het Brusselse Gewest (BIM), het Waalse Gewest (DGRNE-OWD) en door de overheid van Luxemburg (MEV).

Toetsing: BoToVa Wbb 2013 bodem

Projectnummer 18065116  
 Projectnaam Paalhoeveweg 1-3 - Kootwijk  
 Ordernummer  
 Datum monsternamen 19-10-2018  
 Monsternemer Jan Hartman  
 Certificaatnummer 2018154168  
 Startdatum 19-10-2018  
 Rapportagedatum 25-10-2018

Analyse	Eenheid	1	Standaardbodem	Oordeel	RG	AW	T	I
<b>Bodentype correctie</b>								
Organische stof		1,8						
Korrelgrootte < 2 µm (Lutum)		2,8						
<b>Voorbehandeling</b>								
Cryogeen malen AS3000			Uitgevoerd					
<b>Bodemkundige analyses</b>								
Droge stof	% (m/m)	95,2	95,2					
Organische stof	% (m/m) ds	1,8	1,8					
Gloeirest	% (m/m) ds	98						
Korrelgrootte < 2 µm (Lutum)	% (m/m) ds	2,8	2,8					
<b>Metalen</b>								
Barium (Ba)	mg/kg ds	71	250,1		20	190	555	920
Cadmium (Cd)	mg/kg ds	0,39	0,6632	*	0,2	0,6	6,8	13
Kobalt (Co)	mg/kg ds	4,6	14,87	-	3	15	103	190
Koper (Cu)	mg/kg ds	56	112,8	*	5	40	115	190
Kwik (Hg)	mg/kg ds	0,71	1,007	*	0,05	0,15	18,1	36
Molybdeen (Mo)	mg/kg ds	<1,5	1,05	-	1,5	1,5	95,8	190
Nikkel (Ni)	mg/kg ds	11	30,08	-	4	35	67,5	100
Lood (Pb)	mg/kg ds	260	403,3	**	10	50	290	530
Zink (Zn)	mg/kg ds	160	364,8	*	20	140	430	720
<b>Minerale olie</b>								
Minerale olie (C10-C12)	mg/kg ds	<3,0	10,5					
Minerale olie (C12-C16)	mg/kg ds	<5,0	17,5					
Minerale olie (C16-C21)	mg/kg ds	<5,0	17,5					
Minerale olie (C21-C30)	mg/kg ds	<11	38,5					
Minerale olie (C30-C35)	mg/kg ds	8,4	42					
Minerale olie (C35-C40)	mg/kg ds	<6,0	21					
Minerale olie totaal (C10-C40)	mg/kg ds	<35	122,5	-	35	190	2600	5000
<b>Polychloorbifenylen, PCB</b>								
PCB 28	mg/kg ds	<0,0010	0,0035					
PCB 52	mg/kg ds	<0,0010	0,0035					
PCB 101	mg/kg ds	<0,0010	0,0035					
PCB 118	mg/kg ds	<0,0010	0,0035					
PCB 138	mg/kg ds	<0,0010	0,0035					
PCB 153	mg/kg ds	<0,0010	0,0035					
PCB 180	mg/kg ds	<0,0010	0,0035					
PCB (som 7) (factor 0,7)	mg/kg ds	0,0049	0,0245	-	0,007	0,02	0,51	1
<b>Polycyclische Aromatische Koolwaterstoffen, PAK</b>								
Naftaleen	mg/kg ds	<0,050	0,035					
Fenanthreen	mg/kg ds	<0,050	0,035					
Anthraceen	mg/kg ds	<0,050	0,035					
Fluorantheen	mg/kg ds	<0,050	0,035					
Benzo(a)anthraceen	mg/kg ds	<0,050	0,035					
Chryseen	mg/kg ds	<0,050	0,035					
Benzo(k)fluorantheen	mg/kg ds	<0,050	0,035					
Benzo(a)pyreen	mg/kg ds	<0,050	0,035					
Benzo(ghi)peryleen	mg/kg ds	<0,050	0,035					
Indeno(123-cd)pyreen	mg/kg ds	<0,050	0,035					
PAK VROM (10) (factor 0,7)	mg/kg ds	0,35	0,35	-	0,35	1,5	20,8	40

**Legenda**

Nr.	Monster	Analytico-nr
1	BG V	10368429

**Verklaring van de gebruikte tekens:**

niet getoetst  
 kleiner dan of gelijk aan achtergrondwaarde -  
 groter dan achtergrondwaarde \*  
 groter dan tussenwaarde \*\*  
 groter dan interventiewaarde \*\*\*

Deze toetsing is uitgevoerd met behulp van BoToVa.

Zie voor info: <http://www.rwsleefomgeving.nl/onderwerpen/bodem-ondergrond/bbk/instrumenten/botova/>

Eurofins Analytico B.V. is niet verantwoordelijk voor de uitkomst van deze toetsing.

Mocht u een probleem in deze toetsing signaleren, dan verzoeken

wij u vriendelijk dit door te geven aan [pais.helpdesk@eurofins.com](mailto:pais.helpdesk@eurofins.com)

Toetsing: BoToVa Wbb 2013 bodem

Projectnummer 18065116  
 Projectnaam Paalhoeveweg 1-3 - Kootwijk  
 Ordernummer  
 Datum monsternamen 19-10-2018  
 Monsternemer Jan Hartman  
 Certificaatnummer 2018154168  
 Startdatum 19-10-2018  
 Rapportagedatum 25-10-2018

Analyse	Eenheid	2	Standaardbodem	Oordeel	RG	AW	T	I
<b>Bodemtype correctie</b>								
Organische stof		0,7						
Korrelgrootte < 2 µm (Lutum)		2,4						
<b>Voorbehandeling</b>								
Cryogeen malen AS3000			Uitgevoerd					
<b>Bodemkundige analyses</b>								
Droge stof	% (m/m)	97,1	97,1					
Organische stof	% (m/m) ds	<0,7	0,49					
Gloeirest	% (m/m) ds	99,4						
Korrelgrootte < 2 µm (Lutum)	% (m/m) ds	2,4	2,4					
<b>Metalen</b>								
Barium (Ba)	mg/kg ds	<20	51,67		20	190	555	920
Cadmium (Cd)	mg/kg ds	<0,20	0,2395	-	0,2	0,6	6,8	13
Kobalt (Co)	mg/kg ds	<3,0	7,073	-	3	15	103	190
Koper (Cu)	mg/kg ds	<5,0	7,143	-	5	40	115	190
Kwik (Hg)	mg/kg ds	<0,050	0,0499	-	0,05	0,15	18,1	36
Molybdeen (Mo)	mg/kg ds	<1,5	1,05	-	1,5	1,5	95,8	190
Nikkel (Ni)	mg/kg ds	6,2	17,5	-	4	35	67,5	100
Lood (Pb)	mg/kg ds	<10	10,94	-	10	50	290	530
Zink (Zn)	mg/kg ds	<20	32,56	-	20	140	430	720
<b>Minerale olie</b>								
Minerale olie (C10-C12)	mg/kg ds	<3,0	10,5					
Minerale olie (C12-C16)	mg/kg ds	<5,0	17,5					
Minerale olie (C16-C21)	mg/kg ds	<5,0	17,5					
Minerale olie (C21-C30)	mg/kg ds	<11	38,5					
Minerale olie (C30-C35)	mg/kg ds	<5,0	17,5					
Minerale olie (C35-C40)	mg/kg ds	<6,0	21					
Minerale olie totaal (C10-C40)	mg/kg ds	<35	122,5	-	35	190	2600	5000
<b>Polychloorbifenylen, PCB</b>								
PCB 28	mg/kg ds	<0,0010	0,0035					
PCB 52	mg/kg ds	<0,0010	0,0035					
PCB 101	mg/kg ds	<0,0010	0,0035					
PCB 118	mg/kg ds	<0,0010	0,0035					
PCB 138	mg/kg ds	<0,0010	0,0035					
PCB 153	mg/kg ds	<0,0010	0,0035					
PCB 180	mg/kg ds	<0,0010	0,0035					
PCB (som 7) (factor 0,7)	mg/kg ds	0,0049	0,0245	-	0,007	0,02	0,51	1
<b>Polycyclische Aromatische Koolwaterstoffen, PAK</b>								
Naftaleen	mg/kg ds	<0,050	0,035					
Fenanthreen	mg/kg ds	<0,050	0,035					
Anthraceen	mg/kg ds	<0,050	0,035					
Fluorantheen	mg/kg ds	<0,050	0,035					
Benzo(a)anthraceen	mg/kg ds	<0,050	0,035					
Chryseen	mg/kg ds	<0,050	0,035					
Benzo(k)fluorantheen	mg/kg ds	<0,050	0,035					
Benzo(a)pyreen	mg/kg ds	<0,050	0,035					
Benzo(ghi)peryleen	mg/kg ds	<0,050	0,035					
Indeno(123-cd)pyreen	mg/kg ds	<0,050	0,035					
PAK VROM (10) (factor 0,7)	mg/kg ds	0,35	0,35	-	0,35	1,5	20,8	40

**Legenda**

Nr.	Monster	Analytico-nr
2	OG IV	10368430

**Verklaring van de gebruikte tekens:**

niet getoetst  
 kleiner dan of gelijk aan achtergrondwaarde -  
 groter dan achtergrondwaarde \*  
 groter dan tussenwaarde \*\*  
 groter dan interventiewaarde \*\*\*

Deze toetsing is uitgevoerd met behulp van BoToVa.

Zie voor info: <http://www.rwsleefomgeving.nl/onderwerpen/bodem-ondergrond/bbk/instrumenten/botova/>

Eurofins Analytico B.V. is niet verantwoordelijk voor de uitkomst van deze toetsing.

Mocht u een probleem in deze toetsing signaleren, dan verzoeken

wij u vriendelijk dit door te geven aan [pais.helpdesk@eurofins.com](mailto:pais.helpdesk@eurofins.com)





Kruse Milieu BV  
T.a.v. J. Kienstra  
Huyerenweg 33  
7678 SC GEESTEREN

## Analyscertificaat

Datum: 02-Nov-2018

Hierbij ontvangt u de resultaten van het navolgende laboratoriumonderzoek.

Certificaatnummer/Versie	2018159119/1
Uw project/verslagnummer	18065116
Uw projectnaam	Paalhoeveweg 1-3 - Kootwijk
Uw ordernummer	
Monster(s) ontvangen	30-Oct-2018

Dit certificaat mag uitsluitend in zijn geheel worden gereproduceerd.  
De analyse resultaten hebben alleen betrekking op het beproefde object.

De grondmonsters worden tot 4 weken na datum ontvangst bewaard en watermonsters tot 2 weken na datum ontvangst. Zonder tegenbericht worden de monsters nadien afgevoerd.  
Indien de monsters langer bewaard dienen te blijven verzoeken wij U dit exemplaar uiterlijk 1 werkdag voor afloop van de standaardbewaarperiode ondertekend aan ons te retourneren. Voor de kosten van het langer bewaren van monsters verwijzen wij naar de prijslijst.

Bewaren tot:

Datum:

Naam:

Handtekening:

Wij vertrouwen erop uw opdracht hiermee naar verwachting te hebben uitgevoerd, mocht U naar aanleiding van dit analysecertificaat nog vragen hebben verzoeken wij U contact op te nemen met de afdeling Verkoop en Advies.

Met vriendelijke groet,

Eurofins Analytico B.V.



Ing. A. Veldhuizen  
Technical Manager

Eurofins Analytico B.V.

Gildeweg 42-46  
3771 NB Barneveld  
P.O. Box 459  
3770 AL Barneveld NL

Tel. +31 (0)34 242 63 00  
Fax +31 (0)34 242 63 99  
E-mail [info-env@eurofins.nl](mailto:info-env@eurofins.nl)  
Site [www.eurofins.nl](http://www.eurofins.nl)

BNP Paribas S.A. 227 9245 25  
IBAN: NL71BNPA0227924525  
BIC: BNPANL2A  
KvK/CoC No. 09088623  
BTW/VAT No. NL 8043.14.883.B01

Eurofins Analytico B.V. is ISO 14001: 2004 gecertificeerd door TÜV en erkend door het Vlaamse Gewest (OVAM en Dep. Omgeving), het Brusselse Gewest (BIM), het Waalse Gewest (DGRNE-OWD) en door de overheid van Luxemburg (MEV).



## Analysecertificaat

Uw project/verslagnummer	18065116	Certificaatnummer/Versie	2018159119/1
Uw projectnaam	Paalhoeveweg 1-3 - Kootwijk	Startdatum	30-Oct-2018
Uw ordernummer		Rapportagedatum	02-Nov-2018/15:46
Monsternemer	Jan Hartman	Bijlage	A, B, C
Monstermatrix	Grond (AS3000)	Pagina	1/2

Analyse	Eenheid	1	2
<b>Voorbehandeling</b>			
Cryogeen malen AS3000		Uitgevoerd	Uitgevoerd
<b>Bodemkundige analyses</b>			
S Droge stof	% (m/m)	92.3	95.0
S Organische stof	% (m/m) ds	2.5	0.9
Gloeirest	% (m/m) ds	97.3	99.0
S Korrelgrootte < 2 µm (Lutum)	% (m/m) ds	2.4	2.4
<b>Metalen</b>			
S Barium (Ba)	mg/kg ds	<20	<20
S Cadmium (Cd)	mg/kg ds	<0.20	<0.20
S Kobalt (Co)	mg/kg ds	<3.0	<3.0
S Koper (Cu)	mg/kg ds	<5.0	<5.0
S Kwik (Hg)	mg/kg ds	<0.050	<0.050
S Molybdeen (Mo)	mg/kg ds	<1.5	<1.5
S Nikkel (Ni)	mg/kg ds	<4.0	<4.0
S Lood (Pb)	mg/kg ds	15	<10
S Zink (Zn)	mg/kg ds	<20	<20
<b>Minerale olie</b>			
Minerale olie (C10-C12)	mg/kg ds	<3.0	<3.0
Minerale olie (C12-C16)	mg/kg ds	<5.0	<5.0
Minerale olie (C16-C21)	mg/kg ds	<5.0	<5.0
Minerale olie (C21-C30)	mg/kg ds	<11	<11
Minerale olie (C30-C35)	mg/kg ds	8.5	<5.0
Minerale olie (C35-C40)	mg/kg ds	<6.0	<6.0
S Minerale olie totaal (C10-C40)	mg/kg ds	<35	<35
<b>Polychloorbifenylen, PCB</b>			
S PCB 28	mg/kg ds	<0.0010	<0.0010
S PCB 52	mg/kg ds	<0.0010	<0.0010
S PCB 101	mg/kg ds	<0.0010	<0.0010
S PCB 118	mg/kg ds	<0.0010	<0.0010

Nr.	Monsterschrijving	Datum monstername	Monster nr.
1	BG V	29-Oct-2018	10384894
2	OG V	29-Oct-2018	10384895

Eurofins Analytico B.V.

Gildeweg 42-46  
3771 NB Barneveld  
P.O. Box 459  
3770 AL Barneveld NL

Tel. +31 (0)34 242 63 00  
Fax +31 (0)34 242 63 99  
E-mail info-env@eurofins.nl  
Site www.eurofins.nl

BNP Paribas S.A. 227 9245 25  
IBAN: NL71BNPA0227924525  
BIC: BNPANL2A  
KvK/CoC No. 09088623  
BTW/VAT No. NL 8043.14.883.B01



Q: door RvA geaccrediteerde verrichting  
R: AP04 erkende verrichting  
S: AS SIKB erkende verrichting  
V: VLAREL erkende verrichting  
M: MCERTS erkend

Dit certificaat mag uitsluitend in zijn geheel worden gereproduceerd.  
Eurofins Analytico B.V. is ISO 14001: 2004 gecertificeerd door TÜV en erkend door het Vlaamse Gewest (OVAM en Dep. Omgeving), het Brusselse Gewest (BIM), het Waalse Gewest (DGRNE-OWD) en door de overheid van Luxemburg (MEV).





## Analysecertificaat

Uw project/verslagnummer	18065116	Certificaatnummer/Versie	2018159119/1
Uw projectnaam	Paalhoeveweg 1-3 - Kootwijk	Startdatum	30-Oct-2018
Uw ordernummer		Rapportagedatum	02-Nov-2018/15:46
Monsternemer	Jan Hartman	Bijlage	A, B, C
Monstermatrix	Grond (AS3000)	Pagina	2/2

Analyse	Eenheid	1	2
S PCB 138	mg/kg ds	<0.0010	<0.0010
S PCB 153	mg/kg ds	<0.0010	<0.0010
S PCB 180	mg/kg ds	<0.0010	<0.0010
S PCB (som 7) (factor 0,7)	mg/kg ds	0.0049 <sup>1)</sup>	0.0049 <sup>1)</sup>
<b>Polycyclische Aromatische Koolwaterstoffen, PAK</b>			
S Naftaleen	mg/kg ds	<0.050	<0.050
S Fenanthreen	mg/kg ds	<0.050	<0.050
S Anthraceen	mg/kg ds	<0.050	<0.050
S Fluorantheen	mg/kg ds	0.097	<0.050
S Benzo(a)anthraceen	mg/kg ds	<0.050	<0.050
S Chryseen	mg/kg ds	0.067	<0.050
S Benzo(k)fluorantheen	mg/kg ds	<0.050	<0.050
S Benzo(a)pyreen	mg/kg ds	<0.050	<0.050
S Benzo(ghi)peryleen	mg/kg ds	<0.050	<0.050
S Indeno(123-cd)pyreen	mg/kg ds	<0.050	<0.050
S PAK VROM (10) (factor 0,7)	mg/kg ds	0.44	0.35 <sup>1)</sup>

Nr.	Monsterschrijving	Datum monstername	Monster nr.
1	BG V	29-Oct-2018	10384894
2	OG V	29-Oct-2018	10384895

Eurofins Analytico B.V.

Gildeweg 42-46  
3771 NB Barneveld  
P.O. Box 459  
3770 AL Barneveld NL

Tel. +31 (0)34 242 63 00  
Fax +31 (0)34 242 63 99  
E-mail info-env@eurofins.nl  
Site www.eurofins.nl

BNP Paribas S.A. 227 9245 25  
IBAN: NL71BNPA0227924525  
BIC: BNPANL2A  
KvK/CoC No. 09088623  
BTW/VAT No. NL 8043.14.883.B01



Q: door RvA geaccrediteerde verrichting  
R: AP04 erkende verrichting  
S: AS SIKB erkende verrichting  
V: VLAREL erkende verrichting  
M: MCERTS erkend

Dit certificaat mag uitsluitend in zijn geheel worden gereproduceerd.  
Eurofins Analytico B.V. is ISO 14001: 2004 gecertificeerd door TÜV en erkend door het Vlaamse Gewest (OVAM en Dep. Omgeving), het Brusselse Gewest (BIM), het Waalse Gewest (DGRNE-OWD) en door de overheid van Luxemburg (MEV).

Akkoord  
Pr.coörd.





**Bijlage (A) met deelmonsterinformatie behorende bij analysecertificaat 2018159119/1**

Pagina 1/1

Monster nr.	Boornr	Omschrijving	Van	Tot	Barcode	Monstername ID/Monsteromsch.
10384894	57		5	35	0537109593	BG V
10384894	54		0	30	0537109588	BG V
10384894	21		0	30	0537109577	BG V
10384894	56		0	40	0537109600	BG V
10384894	22		0	35	0537109576	BG V
10384894	58		0	40	0537109582	BG V
10384894	64		0	30	0537109592	BG V
10384894	23		0	45	0537109579	BG V
10384895	21		30	75	0537109583	OG V
10384895	21		75	125	0537109578	OG V
10384895	21		150	200	0537109585	OG V
10384895	22		35	75	0537109584	OG V
10384895	22		75	125	0537109591	OG V
10384895	23		45	75	0537109587	OG V
10384895	23		75	125	0537109586	OG V
10384895	23		150	200	0537109590	OG V



**Eurofins Analytico B.V.**

Gildeweg 42-46  
 3771 NB Barneveld  
 P.O. Box 459  
 3770 AL Barneveld NL  
 Tel. +31 (0)34 242 63 00  
 Fax +31 (0)34 242 63 99  
 E-mail info-env@eurofins.nl  
 Site www.eurofins.nl

BNP Paribas S.A. 227 9245 25  
 IBAN: NL71BNPA0227924525  
 BIC: BNPANL2A  
 KvK/CoC No. 09088623  
 BTW/VAT No. NL 8043.14.883.B01

Eurofins Analytico B.V. is ISO 14001: 2004 gecertificeerd door TÜV en erkend door het Vlaamse Gewest (OVAM en Dep. Omgeving), het Brusselse Gewest (BIM), het Waalse Gewest (DGRNE-OWD) en door de overheid van Luxemburg (MEV).

**Bijlage (B) met opmerkingen behorende bij analysecertificaat 2018159119/1**

Pagina 1/1

**Opmerking 1)**De toetswaarde van de som is gelijk aan de sommatie van  $0,7 \cdot RG$ **Eurofins Analytico B.V.**

Gildeweg 42-46      Tel. +31 (0)34 242 63 00  
3771 NB Barneveld      Fax +31 (0)34 242 63 99  
P.O. Box 459      E-mail [info-env@eurofins.nl](mailto:info-env@eurofins.nl)  
3770 AL Barneveld NL      Site [www.eurofins.nl](http://www.eurofins.nl)

BNP Paribas S.A. 227 9245 25  
IBAN: NL71BNPA0227924525  
BIC: BNPANL2A  
KvK/CoC No. 09088623  
BTW/VAT No. NL 8043.14.883.B01

Eurofins Analytico B.V. is ISO 14001: 2004 gecertificeerd door TÜV en erkend door het Vlaamse Gewest (OVAM en Dep. Omgeving), het Brusselse Gewest (BIM), het Waalse Gewest (DGRNE-OWD) en door de overheid van Luxemburg (MEV).



**Bijlage (C) met methodeverwijzingen behorende bij analysecertificaat 2018159119/1**

Pagina 1/1

Analyse	Methode	Techniek	Methode referentie
Cryogeen malen AS3000	W0106	Voorbehandeling	Cf. AS3000
Droge Stof	W0104	Gravimetrie	Cf. pb 3010-2 en gw. NEN-EN 15934
Organische stof (gloeiverlies)	W0109	Gravimetrie	Cf. pb 3010-3 en cf. NEN 5754
Korrelgrootte < 2 µm (lutum)	W0171	Sedimentatie	Cf. pb 3010-4 en cf. NEN 5753
Barium (Ba)	W0423	ICP-MS	Cf. pb 3010-5 en cf. NEN-EN-ISO 17294-2
Cadmium (Cd)	W0423	ICP-MS	Cf. pb 3010-5 en cf. NEN-EN-ISO 17294-2
Kobalt (Co)	W0423	ICP-MS	Cf. pb 3010-5 en cf. NEN-EN-ISO 17294-2
Koper (Cu)	W0423	ICP-MS	Cf. pb 3010-5 en cf. NEN-EN-ISO 17294-2
Kwik (Hg)	W0423	ICP-MS	Cf. pb 3010-5 en cf. NEN-EN-ISO 17294-2
Molybdeen (Mo)	W0423	ICP-MS	Cf. pb 3010-5 en cf. NEN-EN-ISO 17294-2
Nikkel (Ni)	W0423	ICP-MS	Cf. pb 3010-5 en cf. NEN-EN-ISO 17294-2
Lood (Pb)	W0423	ICP-MS	Cf. pb 3010-5 en cf. NEN-EN-ISO 17294-2
Zink (Zn)	W0423	ICP-MS	Cf. pb 3010-5 en cf. NEN-EN-ISO 17294-2
Minerale Olie (C10-C40)	W0202	GC-FID	Cf. pb 3010-7 en gw. NEN-EN-ISO 16703
PCB (7)	W0271	GC-MS	Cf. pb 3010-8 en gw. NEN 6980
PAK som AS3000/AP04	W0271	GC-MS	Cf. pb. 3010-6 en gw. NEN-ISO 18287
PAK (10) (VROM)	W0271	GC-MS	Cf. pb. 3010-6 en gw. NEN-ISO 18287

Nadere informatie over de toegepaste onderzoeksmethoden alsmede een classificatie van de meetonzekerheid staan vermeld in ons overzicht "Specificaties analysemethoden", versie juni 2016.



Eurofins Analytico B.V.

Gildeweg 42-46  
3771 NB Barneveld  
P.O. Box 459  
3770 AL Barneveld NL

Tel. +31 (0)34 242 63 00  
Fax +31 (0)34 242 63 99  
E-mail [info-env@eurofins.nl](mailto:info-env@eurofins.nl)  
Site [www.eurofins.nl](http://www.eurofins.nl)

BNP Paribas S.A. 227 9245 25  
IBAN: NL71BNPA0227924525  
BIC: BNPANL2A  
KvK/CoC No. 09088623  
BTW/VAT No. NL 8043.14.883.B01

Eurofins Analytico B.V. is ISO 14001: 2004 gecertificeerd door TÜV en erkend door het Vlaamse Gewest (OVAM en Dep. Omgeving), het Brusselse Gewest (BIM), het Waalse Gewest (DGRNE-OWD) en door de overheid van Luxemburg (MEV).

**BoToVa T12 Toetsing Wbb grond**

Projectnummer 18065116  
 Projectnaam Paalhoeveweg 1-3 - Kootwijk  
 Ordernummer  
 Datum monsternamen 29-10-2018  
 Monsternemer Jan Hartman  
 Certificaatnummer 2018159119  
 Startdatum 30-10-2018  
 Rapportagedatum 02-11-2018

Analyse	Eenheid	1	GSSD	Oordeel	RG	AW	T	I
<b>Bodemtype correctie</b>								
Organische stof		2,5						
Korrelgrootte < 2 µm (Lutum)		2,4						
<b>Voorbehandeling</b>								
Cryogeen malen AS3000			Uitgevoerd					
<b>Bodemkundige analyses</b>								
Droge stof	% (m/m)	92,3	92,3					
Organische stof	% (m/m) ds	2,5	2,5					
Gloeirest	% (m/m) ds	97,3						
Korrelgrootte < 2 µm (Lutum)	% (m/m) ds	2,4	2,4					
<b>Metalen</b>								
Barium (Ba)	mg/kg ds	<20	51,67		20	190	555	920
Cadmium (Cd)	mg/kg ds	<0,20	0,2342	-	0,2	0,6	6,8	13
Kobalt (Co)	mg/kg ds	<3,0	7,073	-	3	15	103	190
Koper (Cu)	mg/kg ds	<5,0	7,023	-	5	40	115	190
Kwik (Hg)	mg/kg ds	<0,050	0,0497	-	0,05	0,15	18,1	36
Molybdeen (Mo)	mg/kg ds	<1,5	1,05	-	1,5	1,5	95,8	190
Nikkel (Ni)	mg/kg ds	<4,0	7,903	-	4	35	67,5	100
Lood (Pb)	mg/kg ds	15	23,22	-	10	50	290	530
Zink (Zn)	mg/kg ds	<20	32,16	-	20	140	430	720
<b>Minerale olie</b>								
Minerale olie (C10-C12)	mg/kg ds	<3,0	8,4					
Minerale olie (C12-C16)	mg/kg ds	<5,0	14					
Minerale olie (C16-C21)	mg/kg ds	<5,0	14					
Minerale olie (C21-C30)	mg/kg ds	<11	30,8					
Minerale olie (C30-C35)	mg/kg ds	8,5	34					
Minerale olie (C35-C40)	mg/kg ds	<6,0	16,8					
Minerale olie totaal (C10-C40)	mg/kg ds	<35	98	-	35	190	2600	5000
<b>Polychloorbifenylen, PCB</b>								
PCB 28	mg/kg ds	<0,0010	0,0028					
PCB 52	mg/kg ds	<0,0010	0,0028					
PCB 101	mg/kg ds	<0,0010	0,0028					
PCB 118	mg/kg ds	<0,0010	0,0028					
PCB 138	mg/kg ds	<0,0010	0,0028					
PCB 153	mg/kg ds	<0,0010	0,0028					
PCB 180	mg/kg ds	<0,0010	0,0028					
PCB (som 7) (factor 0,7)	mg/kg ds	0,0049	0,0196	-	0,007	0,02	0,51	1
<b>Polycyclische Aromatische Koolwaterstoffen, PAK</b>								
Naftaleen	mg/kg ds	<0,050	0,035					
Fenanthreen	mg/kg ds	<0,050	0,035					
Anthraceen	mg/kg ds	<0,050	0,035					
Fluorantheen	mg/kg ds	0,097	0,097					
Benzo(a)anthraceen	mg/kg ds	<0,050	0,035					
Chryseen	mg/kg ds	0,067	0,067					
Benzo(k)fluorantheen	mg/kg ds	<0,050	0,035					
Benzo(a)pyreen	mg/kg ds	<0,050	0,035					
Benzo(ghi)peryleen	mg/kg ds	<0,050	0,035					
Indeno(123-cd)pyreen	mg/kg ds	<0,050	0,035					
PAK VROM (10) (factor 0,7)	mg/kg ds	0,44	0,444	-	0,35	1,5	20,8	40

**Legenda**

Nr. Analytico-nr Monster  
 1 10384894 BG VI

Eindoordeel: Voldoet aan Achtergrondwaarde

**Gebruikte afkortingen**

- kleiner dan of gelijk aan Achtergrondwaarde  
 \* groter dan Achtergrondwaarde  
 \*\* groter dan Tussenwaarde  
 \*\*\* groter dan Interventiewaarde

GSSD Gestandaardiseerd gehalte  
 RG Vereiste Rapportagegrens  
 AW Achtergrondwaarde  
 T Tussenwaarde  
 I Interventiewaarde

Deze toetsing is uitgevoerd met behulp van BoToVa.

Zie voor info: <http://www.rwsleefomgeving.nl/onderwerpen/bodem-ondergrond/bbk/instrumenten/botova/>  
 N.B.: de vermelde tussenwaarde is door PAIS berekend en is niet afkomstig uit BoToVa

**BoToVa T12 Toetsing Wbb grond**

Projectnummer 18065116  
 Projectnaam Paalhoeveweg 1-3 - Kootwijk  
 Ordernummer  
 Datum monsternamen 29-10-2018  
 Monsternemer Jan Hartman  
 Certificaatnummer 2018159119  
 Startdatum 30-10-2018  
 Rapportagedatum 02-11-2018

Analyse	Eenheid	2	GSSD	Oordeel	RG	AW	T	I
<b>Bodemtype correctie</b>								
Organische stof		0,9						
Korrelgrootte < 2 µm (Lutum)		2,4						
<b>Voorbehandeling</b>								
Cryogeen malen AS3000		Uitgevoerd						
<b>Bodemkundige analyses</b>								
Droge stof	% (m/m)	95	95					
Organische stof	% (m/m) ds	0,9	0,9					
Gloeirest	% (m/m) ds	99						
Korrelgrootte < 2 µm (Lutum)	% (m/m) ds	2,4	2,4					
<b>Metalen</b>								
Barium (Ba)	mg/kg ds	<20	51,67		20	190	555	920
Cadmium (Cd)	mg/kg ds	<0,20	0,2395	-	0,2	0,6	6,8	13
Kobalt (Co)	mg/kg ds	<3,0	7,073	-	3	15	103	190
Koper (Cu)	mg/kg ds	<5,0	7,143	-	5	40	115	190
Kwik (Hg)	mg/kg ds	<0,050	0,0499	-	0,05	0,15	18,1	36
Molybdeen (Mo)	mg/kg ds	<1,5	1,05	-	1,5	1,5	95,8	190
Nikkel (Ni)	mg/kg ds	<4,0	7,903	-	4	35	67,5	100
Lood (Pb)	mg/kg ds	<10	10,94	-	10	50	290	530
Zink (Zn)	mg/kg ds	<20	32,56	-	20	140	430	720
<b>Minerale olie</b>								
Minerale olie (C10-C12)	mg/kg ds	<3,0	10,5					
Minerale olie (C12-C16)	mg/kg ds	<5,0	17,5					
Minerale olie (C16-C21)	mg/kg ds	<5,0	17,5					
Minerale olie (C21-C30)	mg/kg ds	<11	38,5					
Minerale olie (C30-C35)	mg/kg ds	<5,0	17,5					
Minerale olie (C35-C40)	mg/kg ds	<6,0	21					
Minerale olie totaal (C10-C40)	mg/kg ds	<35	122,5	-	35	190	2600	5000
<b>Polychloorbifenylen, PCB</b>								
PCB 28	mg/kg ds	<0,0010	0,0035					
PCB 52	mg/kg ds	<0,0010	0,0035					
PCB 101	mg/kg ds	<0,0010	0,0035					
PCB 118	mg/kg ds	<0,0010	0,0035					
PCB 138	mg/kg ds	<0,0010	0,0035					
PCB 153	mg/kg ds	<0,0010	0,0035					
PCB 180	mg/kg ds	<0,0010	0,0035					
PCB (som 7) (factor 0,7)	mg/kg ds	0,0049	0,0245	-	0,007	0,02	0,51	1
<b>Polycyclische Aromatische Koolwaterstoffen, PAK</b>								
Naftaleen	mg/kg ds	<0,050	0,035					
Fenanthreen	mg/kg ds	<0,050	0,035					
Anthraceen	mg/kg ds	<0,050	0,035					
Fluorantheen	mg/kg ds	<0,050	0,035					
Benzo(a)anthraceen	mg/kg ds	<0,050	0,035					
Chryseen	mg/kg ds	<0,050	0,035					
Benzo(k)fluorantheen	mg/kg ds	<0,050	0,035					
Benzo(a)pyreen	mg/kg ds	<0,050	0,035					
Benzo(ghi)peryleen	mg/kg ds	<0,050	0,035					
Indeno(123-cd)pyreen	mg/kg ds	<0,050	0,035					
PAK VROM (10) (factor 0,7)	mg/kg ds	0,35	0,35	-	0,35	1,5	20,8	40

**Legenda**

Nr. Analytico-nr Monster  
 2 10384895 OG V

Eindoordeel: Voldoet aan Achtergrondwaarde

**Gebruikte afkortingen**

- kleiner dan of gelijk aan Achtergrondwaarde  
 \* groter dan Achtergrondwaarde  
 \*\* groter dan Tussenwaarde  
 \*\*\* groter dan Interventiewaarde

GSSD Gestandaardiseerd gehalte  
 RG Vereiste Rapportagegrens  
 AW Achtergrondwaarde  
 T Tussenwaarde  
 I Interventiewaarde

Deze toetsing is uitgevoerd met behulp van BoToVa.

Zie voor info: <http://www.rwsleefomgeving.nl/onderwerpen/bodem-ondergrond/bbk/instrumenten/botova/>  
 N.B.: de vermelde tussenwaarde is door PAIS berekend en is niet afkomstig uit BoToVa





Kruse Milieu BV  
T.a.v. J. Kienstra  
Huyerenweg 33  
7678 SC GEESTEREN

## Analyscertificaat

Datum: 06-Nov-2018

Hierbij ontvangt u de resultaten van het navolgende laboratoriumonderzoek.

Certificaatnummer/Versie	2018159122/1
Uw project/verslagnummer	18065116
Uw projectnaam	Paalhoeveweg 1-3 - Kootwijk
Uw ordernummer	
Monster(s) ontvangen	30-Oct-2018

Dit certificaat mag uitsluitend in zijn geheel worden gereproduceerd.  
De analyse resultaten hebben alleen betrekking op het beproefde object.

De grondmonsters worden tot 4 weken na datum ontvangst bewaard en watermonsters tot 2 weken na datum ontvangst. Zonder tegenbericht worden de monsters nadien afgevoerd.  
Indien de monsters langer bewaard dienen te blijven verzoeken wij U dit exemplaar uiterlijk 1 werkdag voor afloop van de standaardbewaarperiode ondertekend aan ons te retourneren. Voor de kosten van het langer bewaren van monsters verwijzen wij naar de prijslijst.

Bewaren tot:

Datum:

Naam:

Handtekening:

Wij vertrouwen erop uw opdracht hiermee naar verwachting te hebben uitgevoerd, mocht U naar aanleiding van dit analysecertificaat nog vragen hebben verzoeken wij U contact op te nemen met de afdeling Verkoop en Advies.

Met vriendelijke groet,

Eurofins Analytico B.V.



Ing. A. Veldhuizen  
Technical Manager

Eurofins Analytico B.V.

Gildeweg 42-46  
3771 NB Barneveld  
P.O. Box 459  
3770 AL Barneveld NL

Tel. +31 (0)34 242 63 00  
Fax +31 (0)34 242 63 99  
E-mail [info-env@eurofins.nl](mailto:info-env@eurofins.nl)  
Site [www.eurofins.nl](http://www.eurofins.nl)

BNP Paribas S.A. 227 9245 25  
IBAN: NL71BNPA0227924525  
BIC: BNPANL2A  
KvK/CoC No. 09088623  
BTW/VAT No. NL 8043.14.883.B01

Eurofins Analytico B.V. is ISO 14001: 2004 gecertificeerd door TÜV en erkend door het Vlaamse Gewest (OVAM en Dep. Omgeving), het Brusselse Gewest (BIM), het Waalse Gewest (DGRNE-OWD) en door de overheid van Luxemburg (MEV).

## Analysecertificaat

Uw project/verslagnummer	18065116	Certificaatnummer/Versie	2018159122/1
Uw projectnaam	Paalhoeveweg 1-3 - Kootwijk	Startdatum	30-Oct-2018
Uw ordernummer		Rapportagedatum	06-Nov-2018/09:28
Monsternemer	Jan Hartman	Bijlage	A, B, C
Monstermatrix	Grond (AS3000)	Pagina	1/2

Analyse	Eenheid	1	2
<b>Voorbehandeling</b>			
Cryogeen malen AS3000		Uitgevoerd	Uitgevoerd
<b>Bodemkundige analyses</b>			
S Droge stof	% (m/m)	93.0	95.2
S Organische stof	% (m/m) ds	2.1	0.8
Gloeirest	% (m/m) ds	97.9	99.1
S Korrelgrootte < 2 µm (Lutum)	% (m/m) ds	<2.0	<2.0
<b>Metalen</b>			
S Barium (Ba)	mg/kg ds	<20	<20
S Cadmium (Cd)	mg/kg ds	<0.20	<0.20
S Kobalt (Co)	mg/kg ds	<3.0	<3.0
S Koper (Cu)	mg/kg ds	6.4	<5.0
S Kwik (Hg)	mg/kg ds	<0.050	<0.050
S Molybdeen (Mo)	mg/kg ds	<1.5	<1.5
S Nikkel (Ni)	mg/kg ds	<4.0	<4.0
S Lood (Pb)	mg/kg ds	15	<10
S Zink (Zn)	mg/kg ds	<20	<20
<b>Minerale olie</b>			
Minerale olie (C10-C12)	mg/kg ds	<3.0	<3.0
Minerale olie (C12-C16)	mg/kg ds	<5.0	<5.0
Minerale olie (C16-C21)	mg/kg ds	<5.0	<5.0
Minerale olie (C21-C30)	mg/kg ds	<11	<11
Minerale olie (C30-C35)	mg/kg ds	7.1	<5.0
Minerale olie (C35-C40)	mg/kg ds	<6.0	<6.0
S Minerale olie totaal (C10-C40)	mg/kg ds	<35	<35
<b>Polychloorbifenylen, PCB</b>			
S PCB 28	mg/kg ds	<0.0010	<0.0010
S PCB 52	mg/kg ds	<0.0010	<0.0010
S PCB 101	mg/kg ds	<0.0010	<0.0010
S PCB 118	mg/kg ds	<0.0010	<0.0010

Nr.	Monsterschrijving	Datum monstername	Monster nr.
1	BG VII	29-Oct-2018	10384905
2	OG VI	29-Oct-2018	10384906

Eurofins Analytico B.V.

Gildeweg 42-46  
3771 NB Barneveld  
P.O. Box 459  
3770 AL Barneveld NL

Tel. +31 (0)34 242 63 00  
Fax +31 (0)34 242 63 99  
E-mail info-env@eurofins.nl  
Site www.eurofins.nl

BNP Paribas S.A. 227 9245 25  
IBAN: NL71BNPA0227924525  
BIC: BNPANL2A  
KvK/CoC No. 09088623  
BTW/VAT No. NL 8043.14.883.B01



Q: door RvA geaccrediteerde verrichting  
R: AP04 erkende verrichting  
S: AS SIKB erkende verrichting  
V: VLAREL erkende verrichting  
M: MCERTS erkend

Dit certificaat mag uitsluitend in zijn geheel worden gereproduceerd.  
Eurofins Analytico B.V. is ISO 14001: 2004 gecertificeerd door TÜV en erkend door het Vlaamse Gewest (OVAM en Dep. Omgeving), het Brusselse Gewest (BIM), het Waalse Gewest (DGRNE-OWD) en door de overheid van Luxemburg (MEV).



## Analysecertificaat

Uw project/verslagnummer 18065116  
 Uw projectnaam Paalhoeveweg 1-3 - Kootwijk  
 Uw ordernummer  
 Monsternemer Jan Hartman  
 Monstermatrix Grond (AS3000)

Certificaatnummer/Versie 2018159122/1  
 Startdatum 30-Oct-2018  
 Rapportagedatum 06-Nov-2018/09:28  
 Bijlage A, B, C  
 Pagina 2/2

Analyse	Eenheid	1	2
S PCB 138	mg/kg ds	<0.0010	<0.0010
S PCB 153	mg/kg ds	<0.0010	<0.0010
S PCB 180	mg/kg ds	<0.0010	<0.0010
S PCB (som 7) (factor 0,7)	mg/kg ds	0.0049 <sup>1)</sup>	0.0049 <sup>1)</sup>
<b>Polycyclische Aromatische Koolwaterstoffen, PAK</b>			
S Naftaleen	mg/kg ds	<0.050	<0.050
S Fenanthreen	mg/kg ds	<0.050	<0.050
S Anthraceen	mg/kg ds	<0.050	<0.050
S Fluorantheen	mg/kg ds	0.051	<0.050
S Benzo(a)anthraceen	mg/kg ds	<0.050	<0.050
S Chryseen	mg/kg ds	<0.050	<0.050
S Benzo(k)fluorantheen	mg/kg ds	<0.050	<0.050
S Benzo(a)pyreen	mg/kg ds	<0.050	<0.050
S Benzo(ghi)peryleen	mg/kg ds	<0.050	<0.050
S Indeno(123-cd)pyreen	mg/kg ds	<0.050	<0.050
S PAK VROM (10) (factor 0,7)	mg/kg ds	0.37	0.35 <sup>1)</sup>

### Nr. Monsteromschrijving

Nr.	Monsteromschrijving	Datum monstername	Monster nr.
1	BG VII	29-Oct-2018	10384905
2	OG VI	29-Oct-2018	10384906

Eurofins Analytico B.V.

Gildeweg 42-46  
 3771 NB Barneveld  
 P.O. Box 459  
 3770 AL Barneveld NL  
 Tel. +31 (0)34 242 63 00  
 Fax +31 (0)34 242 63 99  
 E-mail info-env@eurofins.nl  
 Site www.eurofins.nl

BNP Paribas S.A. 227 9245 25  
 IBAN: NL71BNPA0227924525  
 BIC: BNPANL2A  
 KvK/CoC No. 09088623  
 BTW/VAT No. NL 8043.14.883.B01



Q: door RvA geaccrediteerde verrichting  
 A: AP04 erkende verrichting  
 S: AS SIKB erkende verrichting  
 V: VLAREL erkende verrichting  
 M: MCERTS erkend

Dit certificaat mag uitsluitend in zijn geheel worden gereproduceerd.  
 Eurofins Analytico B.V. is ISO 14001: 2004 gecertificeerd door TÜV en erkend door het Vlaamse Gewest (OVAM en Dep. Omgeving), het Brusselse Gewest (BIM), het Waalse Gewest (DGRNE-OWD) en door de overheid van Luxemburg (MEV).

Akkoord  
 Pr.coörd.





**Bijlage (A) met deelmonsterinformatie behorende bij analysecertificaat 2018159122/1**

Pagina 1/1

Monster nr.	Boornr	Omschrijving	Van	Tot	Barcode	Monstername ID/Monsteromsch.
10384905	34		0	40	0537109829	BG VII
10384905	47		0	40	0537109837	BG VII
10384905	37		7	50	0537109833	BG VII
10384905	48		0	40	0537109843	BG VII
10384905	35		0	50	0537109838	BG VII
10384905	49		0	40	0537109835	BG VII
10384905	50		20	50	0537109615	BG VII
10384906	34		40	60	0537109827	OG VI
10384906	34		60	110	0537109825	OG VI
10384906	34		150	200	0537109822	OG VI
10384906	37		50	70	0537109832	OG VI
10384906	37		70	120	0537109850	OG VI
10384906	37		150	200	0537109841	OG VI
10384906	35		50	70	0537109823	OG VI
10384906	35		70	120	0537109840	OG VI



**Eurofins Analytico B.V.**

Gildeweg 42-46  
 3771 NB Barneveld  
 P.O. Box 459  
 3770 AL Barneveld NL  
 Tel. +31 (0)34 242 63 00  
 Fax +31 (0)34 242 63 99  
 E-mail info-env@eurofins.nl  
 Site www.eurofins.nl

BNP Paribas S.A. 227 9245 25  
 IBAN: NL71BNPA0227924525  
 BIC: BNPANL2A  
 KvK/CoC No. 09088623  
 BTW/VAT No. NL 8043.14.883.B01

Eurofins Analytico B.V. is ISO 14001: 2004 gecertificeerd door TÜV en erkend door het Vlaamse Gewest (OVAM en Dep. Omgeving), het Brusselse Gewest (BIM), het Waalse Gewest (DGRNE-OWD) en door de overheid van Luxemburg (MEV).

**Bijlage (B) met opmerkingen behorende bij analysecertificaat 2018159122/1**

Pagina 1/1

**Opmerking 1)**De toetswaarde van de som is gelijk aan de sommatie van  $0,7 \cdot RG$ **Eurofins Analytico B.V.**

Gildeweg 42-46      Tel. +31 (0)34 242 63 00  
3771 NB Barneveld      Fax +31 (0)34 242 63 99  
P.O. Box 459      E-mail [info-env@eurofins.nl](mailto:info-env@eurofins.nl)  
3770 AL Barneveld NL      Site [www.eurofins.nl](http://www.eurofins.nl)

BNP Paribas S.A. 227 9245 25  
IBAN: NL71BNPA0227924525  
BIC: BNPNL2A  
KvK/CoC No. 09088623  
BTW/VAT No. NL 8043.14.883.B01

Eurofins Analytico B.V. is ISO 14001: 2004 gecertificeerd door TÜV en erkend door het Vlaamse Gewest (OVAM en Dep. Omgeving), het Brusselse Gewest (BIM), het Waalse Gewest (DGRNE-OWD) en door de overheid van Luxemburg (MEV).



**Bijlage (C) met methodeverwijzingen behorende bij analysecertificaat 2018159122/1**

Pagina 1/1

Analyse	Methode	Techniek	Methode referentie
Cryogeen malen AS3000	W0106	Voorbehandeling	Cf. AS3000
Droge Stof	W0104	Gravimetrie	Cf. pb 3010-2 en gw. NEN-EN 15934
Organische stof (gloeiverlies)	W0109	Gravimetrie	Cf. pb 3010-3 en cf. NEN 5754
Korrelgrootte < 2 µm (lutum)	W0171	Sedimentatie	Cf. pb 3010-4 en cf. NEN 5753
Barium (Ba)	W0423	ICP-MS	Cf. pb 3010-5 en cf. NEN-EN-ISO 17294-2
Cadmium (Cd)	W0423	ICP-MS	Cf. pb 3010-5 en cf. NEN-EN-ISO 17294-2
Kobalt (Co)	W0423	ICP-MS	Cf. pb 3010-5 en cf. NEN-EN-ISO 17294-2
Koper (Cu)	W0423	ICP-MS	Cf. pb 3010-5 en cf. NEN-EN-ISO 17294-2
Kwik (Hg)	W0423	ICP-MS	Cf. pb 3010-5 en cf. NEN-EN-ISO 17294-2
Molybdeen (Mo)	W0423	ICP-MS	Cf. pb 3010-5 en cf. NEN-EN-ISO 17294-2
Nikkel (Ni)	W0423	ICP-MS	Cf. pb 3010-5 en cf. NEN-EN-ISO 17294-2
Lood (Pb)	W0423	ICP-MS	Cf. pb 3010-5 en cf. NEN-EN-ISO 17294-2
Zink (Zn)	W0423	ICP-MS	Cf. pb 3010-5 en cf. NEN-EN-ISO 17294-2
Minerale Olie (C10-C40)	W0202	GC-FID	Cf. pb 3010-7 en gw. NEN-EN-ISO 16703
PCB (7)	W0271	GC-MS	Cf. pb 3010-8 en gw. NEN 6980
PAK (10) (VROM)	W0271	GC-MS	Cf. pb. 3010-6 en gw. NEN-ISO 18287
PAK som AS3000/AP04	W0271	GC-MS	Cf. pb. 3010-6 en gw. NEN-ISO 18287

Nadere informatie over de toegepaste onderzoeksmethoden alsmede een classificatie van de meetonzekerheid staan vermeld in ons overzicht "Specificaties analysemethoden", versie juni 2016.



**Eurofins Analytico B.V.**

Gildeweg 42-46  
3771 NB Barneveld  
P.O. Box 459  
3770 AL Barneveld NL

Tel. +31 (0)34 242 63 00  
Fax +31 (0)34 242 63 99  
E-mail [info-env@eurofins.nl](mailto:info-env@eurofins.nl)  
Site [www.eurofins.nl](http://www.eurofins.nl)

BNP Paribas S.A. 227 9245 25  
IBAN: NL71BNPA0227924525  
BIC: BNPANL2A  
KvK/CoC No. 09088623  
BTW/VAT No. NL 8043.14.883.B01

Eurofins Analytico B.V. is ISO 14001: 2004 gecertificeerd door TÜV en erkend door het Vlaamse Gewest (OVAM en Dep. Omgeving), het Brusselse Gewest (BIM), het Waalse Gewest (DGRNE-OWD) en door de overheid van Luxemburg (MEV).

**BoToVa T12 Toetsing Wbb grond**

Projectnummer 18065116  
 Projectnaam Paalhoeveweg 1-3 - Kootwijk  
 Ordernummer  
 Datum monsternamen 29-10-2018  
 Monsternemer Jan Hartman  
 Certificaatnummer 2018159122  
 Startdatum 30-10-2018  
 Rapportagedatum 06-11-2018

Analyse	Eenheid	1	GSSD	Oordeel	RG	AW	T	I
<b>Bodemtype correctie</b>								
Organische stof		2,1						
Korrelgrootte < 2 µm (Lutum)		2						
<b>Voorbehandeling</b>								
Cryogeen malen AS3000			Uitgevoerd					
<b>Bodemkundige analyses</b>								
Droge stof	% (m/m)	93	93					
Organische stof	% (m/m) ds	2,1	2,1					
Gloeirest	% (m/m) ds	97,9						
Korrelgrootte < 2 µm (Lutum)	% (m/m) ds	<2,0	1,4					
<b>Metalen</b>								
Barium (Ba)	mg/kg ds	<20	54,25		20	190	555	920
Cadmium (Cd)	mg/kg ds	<0,20	0,2399	-	0,2	0,6	6,8	13
Kobalt (Co)	mg/kg ds	<3,0	7,383	-	3	15	103	190
Koper (Cu)	mg/kg ds	6,4	13,2	-	5	40	115	190
Kwik (Hg)	mg/kg ds	<0,050	0,0502	-	0,05	0,15	18,1	36
Molybdeen (Mo)	mg/kg ds	<1,5	1,05	-	1,5	1,5	95,8	190
Nikkel (Ni)	mg/kg ds	<4,0	8,167	-	4	35	67,5	100
Lood (Pb)	mg/kg ds	15	23,57	-	10	50	290	530
Zink (Zn)	mg/kg ds	<20	33,14	-	20	140	430	720
<b>Minerale olie</b>								
Minerale olie (C10-C12)	mg/kg ds	<3,0	10					
Minerale olie (C12-C16)	mg/kg ds	<5,0	16,67					
Minerale olie (C16-C21)	mg/kg ds	<5,0	16,67					
Minerale olie (C21-C30)	mg/kg ds	<11	36,67					
Minerale olie (C30-C35)	mg/kg ds	7,1	33,81					
Minerale olie (C35-C40)	mg/kg ds	<6,0	20					
Minerale olie totaal (C10-C40)	mg/kg ds	<35	116,7	-	35	190	2600	5000
<b>Polychloorbifenylen, PCB</b>								
PCB 28	mg/kg ds	<0,0010	0,0033					
PCB 52	mg/kg ds	<0,0010	0,0033					
PCB 101	mg/kg ds	<0,0010	0,0033					
PCB 118	mg/kg ds	<0,0010	0,0033					
PCB 138	mg/kg ds	<0,0010	0,0033					
PCB 153	mg/kg ds	<0,0010	0,0033					
PCB 180	mg/kg ds	<0,0010	0,0033					
PCB (som 7) (factor 0,7)	mg/kg ds	0,0049	0,0233	-	0,007	0,02	0,51	1
<b>Polycyclische Aromatische Koolwaterstoffen, PAK</b>								
Naftaleen	mg/kg ds	<0,050	0,035					
Fenanthreen	mg/kg ds	<0,050	0,035					
Anthraceen	mg/kg ds	<0,050	0,035					
Fluorantheen	mg/kg ds	0,051	0,051					
Benzo(a)anthraceen	mg/kg ds	<0,050	0,035					
Chryseen	mg/kg ds	<0,050	0,035					
Benzo(k)fluorantheen	mg/kg ds	<0,050	0,035					
Benzo(a)pyreen	mg/kg ds	<0,050	0,035					
Benzo(ghi)peryleen	mg/kg ds	<0,050	0,035					
Indeno(123-cd)pyreen	mg/kg ds	<0,050	0,035					
PAK VROM (10) (factor 0,7)	mg/kg ds	0,37	0,366	-	0,35	1,5	20,8	40

**Legenda**

Nr. Analytico-nr Monster  
 1 10384905 BG VII

Eindoordeel: Voldoet aan Achtergrondwaarde

**Gebruikte afkortingen**

- kleiner dan of gelijk aan Achtergrondwaarde  
 \* groter dan Achtergrondwaarde  
 \*\* groter dan Tussenwaarde  
 \*\*\* groter dan Interventiewaarde

GSSD Gestandaardiseerd gehalte  
 RG Vereiste Rapportagegrens  
 AW Achtergrondwaarde  
 T Tussenwaarde  
 I Interventiewaarde

Deze toetsing is uitgevoerd met behulp van BoToVa.

Zie voor info: <http://www.rwsleefomgeving.nl/onderwerpen/bodem-ondergrond/bbk/instrumenten/botova/>  
 N.B.: de vermelde tussenwaarde is door PAIS berekend en is niet afkomstig uit BoToVa

**BoToVa T12 Toetsing Wbb grond**

Projectnummer 18065116  
 Projectnaam Paalhoeveweg 1-3 - Kootwijk  
 Ordernummer  
 Datum monsternamen 29-10-2018  
 Monsternemer Jan Hartman  
 Certificaatnummer 2018159122  
 Startdatum 30-10-2018  
 Rapportagedatum 06-11-2018

Analyse	Eenheid	2	GSSD	Oordeel	RG	AW	T	I
<b>Bodemtype correctie</b>								
Organische stof		0,8						
Korrelgrootte < 2 µm (Lutum)		2						
<b>Voorbehandeling</b>								
Cryogeen malen AS3000		Uitgevoerd						
<b>Bodemkundige analyses</b>								
Droge stof	% (m/m)	95,2	95,2					
Organische stof	% (m/m) ds	0,8	0,8					
Gloeirest	% (m/m) ds	99,1						
Korrelgrootte < 2 µm (Lutum)	% (m/m) ds	<2,0	1,4					
<b>Metalen</b>								
Barium (Ba)	mg/kg ds	<20	54,25		20	190	555	920
Cadmium (Cd)	mg/kg ds	<0,20	0,241	-	0,2	0,6	6,8	13
Kobalt (Co)	mg/kg ds	<3,0	7,383	-	3	15	103	190
Koper (Cu)	mg/kg ds	<5,0	7,241	-	5	40	115	190
Kwik (Hg)	mg/kg ds	<0,050	0,0502	-	0,05	0,15	18,1	36
Molybdeen (Mo)	mg/kg ds	<1,5	1,05	-	1,5	1,5	95,8	190
Nikkel (Ni)	mg/kg ds	<4,0	8,167	-	4	35	67,5	100
Lood (Pb)	mg/kg ds	<10	11,02	-	10	50	290	530
Zink (Zn)	mg/kg ds	<20	33,22	-	20	140	430	720
<b>Minerale olie</b>								
Minerale olie (C10-C12)	mg/kg ds	<3,0	10,5					
Minerale olie (C12-C16)	mg/kg ds	<5,0	17,5					
Minerale olie (C16-C21)	mg/kg ds	<5,0	17,5					
Minerale olie (C21-C30)	mg/kg ds	<11	38,5					
Minerale olie (C30-C35)	mg/kg ds	<5,0	17,5					
Minerale olie (C35-C40)	mg/kg ds	<6,0	21					
Minerale olie totaal (C10-C40)	mg/kg ds	<35	122,5	-	35	190	2600	5000
<b>Polychloorbifenylen, PCB</b>								
PCB 28	mg/kg ds	<0,0010	0,0035					
PCB 52	mg/kg ds	<0,0010	0,0035					
PCB 101	mg/kg ds	<0,0010	0,0035					
PCB 118	mg/kg ds	<0,0010	0,0035					
PCB 138	mg/kg ds	<0,0010	0,0035					
PCB 153	mg/kg ds	<0,0010	0,0035					
PCB 180	mg/kg ds	<0,0010	0,0035					
PCB (som 7) (factor 0,7)	mg/kg ds	0,0049	0,0245	-	0,007	0,02	0,51	1
<b>Polycyclische Aromatische Koolwaterstoffen, PAK</b>								
Naftaleen	mg/kg ds	<0,050	0,035					
Fenanthreen	mg/kg ds	<0,050	0,035					
Anthraceen	mg/kg ds	<0,050	0,035					
Fluorantheen	mg/kg ds	<0,050	0,035					
Benzo(a)anthraceen	mg/kg ds	<0,050	0,035					
Chryseen	mg/kg ds	<0,050	0,035					
Benzo(k)fluorantheen	mg/kg ds	<0,050	0,035					
Benzo(a)pyreen	mg/kg ds	<0,050	0,035					
Benzo(ghi)peryleen	mg/kg ds	<0,050	0,035					
Indeno(123-cd)pyreen	mg/kg ds	<0,050	0,035					
PAK VROM (10) (factor 0,7)	mg/kg ds	0,35	0,35	-	0,35	1,5	20,8	40

**Legenda**

Nr. Analytico-nr Monster  
 2 10384906 OG VI

Eindoordeel: Voldoet aan Achtergrondwaarde

**Gebruikte afkortingen**

- kleiner dan of gelijk aan Achtergrondwaarde  
 \* groter dan Achtergrondwaarde  
 \*\* groter dan Tussenwaarde  
 \*\*\* groter dan Interventiewaarde

GSSD Gestandaardiseerd gehalte  
 RG Vereiste Rapportagegrens  
 AW Achtergrondwaarde  
 T Tussenwaarde  
 I Interventiewaarde

Deze toetsing is uitgevoerd met behulp van BoToVa.

Zie voor info: <http://www.rwsleefomgeving.nl/onderwerpen/bodem-ondergrond/bbk/instrumenten/botova/>  
 N.B.: de vermelde tussenwaarde is door PAIS berekend en is niet afkomstig uit BoToVa



Kruse Milieu BV  
T.a.v. J. Kienstra  
Huyerenweg 33  
7678 SC GEESTEREN

## Analyscertificaat

Datum: 16-Nov-2018

Hierbij ontvangt u de resultaten van het navolgende laboratoriumonderzoek.

Certificaatnummer/Versie	2018166970/1
Uw project/verslagnummer	18065116
Uw projectnaam	Paalhoeveweg 1-3 - Kootwijk
Uw ordernummer	
Monster(s) ontvangen	12-Nov-2018

Dit certificaat mag uitsluitend in zijn geheel worden gereproduceerd.  
De analyse resultaten hebben alleen betrekking op het beproefde object.

De grondmonsters worden tot 4 weken na datum ontvangst bewaard en watermonsters tot 2 weken na datum ontvangst. Zonder tegenbericht worden de monsters nadien afgevoerd.  
Indien de monsters langer bewaard dienen te blijven verzoeken wij U dit exemplaar uiterlijk 1 werkdag voor afloop van de standaardbewaarperiode ondertekend aan ons te retourneren. Voor de kosten van het langer bewaren van monsters verwijzen wij naar de prijslijst.

Bewaren tot:

Datum:

Naam:

Handtekening:

Wij vertrouwen erop uw opdracht hiermee naar verwachting te hebben uitgevoerd, mocht U naar aanleiding van dit analysecertificaat nog vragen hebben verzoeken wij U contact op te nemen met de afdeling Verkoop en Advies.

Met vriendelijke groet,

Eurofins Analytico B.V.



Ing. A. Veldhuizen  
Technical Manager

Eurofins Analytico B.V.

Gildeweg 42-46  
3771 NB Barneveld  
P.O. Box 459  
3770 AL Barneveld NL

Tel. +31 (0)34 242 63 00  
Fax +31 (0)34 242 63 99  
E-mail [info-env@eurofins.nl](mailto:info-env@eurofins.nl)  
Site [www.eurofins.nl](http://www.eurofins.nl)

BNP Paribas S.A. 227 9245 25  
IBAN: NL71BNPA0227924525  
BIC: BNPANL2A  
KvK/CoC No. 09088623  
BTW/VAT No. NL 8043.14.883.B01

Eurofins Analytico B.V. is ISO 14001: 2004 gecertificeerd door TÜV en erkend door het Vlaamse Gewest (OVAM en Dep. Omgeving), het Brusselse Gewest (BIM), het Waalse Gewest (DGRNE-OWD) en door de overheid van Luxemburg (MEV).

## Analysecertificaat

Uw project/verslagnummer	18065116	Certificaatnummer/Versie	2018166970/1
Uw projectnaam	Paalhoeveweg 1-3 - Kootwijk	Startdatum	12-Nov-2018
Uw ordernummer		Rapportagedatum	16-Nov-2018/08:35
Monsternemer	Jan Hartman	Bijlage	A, B, C, D
Monstermatrix	Grond (AS3000)	Pagina	1/2

Analyse	Eenheid	1	2	3	4
<b>Voorbehandeling</b>					
Cryogeen malen AS3000		Uitgevoerd	Uitgevoerd	Uitgevoerd	Uitgevoerd
<b>Bodemkundige analyses</b>					
S Droge stof	% (m/m)	90.5	94.4	91.8	94.6
S Organische stof	% (m/m) ds	2.8	0.8	1.6	<0.7
Gloeirest	% (m/m) ds	97.0	99.0	98.3	99.3
S Korrelgrootte < 2 µm (Lutum)	% (m/m) ds	2.3	2.9	<2.0	<2.0
<b>Metalen</b>					
S Barium (Ba)	mg/kg ds	<20	<20	<20	<20
S Cadmium (Cd)	mg/kg ds	<0.20	<0.20	<0.20	<0.20
S Kobalt (Co)	mg/kg ds	<3.0	<3.0	<3.0	<3.0
S Koper (Cu)	mg/kg ds	5.7	<5.0	<5.0	<5.0
S Kwik (Hg)	mg/kg ds	<0.050	<0.050	<0.050	<0.050
S Molybdeen (Mo)	mg/kg ds	<1.5	<1.5	<1.5	<1.5
S Nikkel (Ni)	mg/kg ds	<4.0	<4.0	<4.0	<4.0
S Lood (Pb)	mg/kg ds	13	<10	<10	<10
S Zink (Zn)	mg/kg ds	<20	<20	<20	<20
<b>Minerale olie</b>					
Minerale olie (C10-C12)	mg/kg ds	<3.0	<3.0	<3.0	<3.0
Minerale olie (C12-C16)	mg/kg ds	<5.0	<5.0	<5.0	<5.0
Minerale olie (C16-C21)	mg/kg ds	12	<5.0	<5.0	<5.0
Minerale olie (C21-C30)	mg/kg ds	130	<11	<11	<11
Minerale olie (C30-C35)	mg/kg ds	37	<5.0	6.5	<5.0
Minerale olie (C35-C40)	mg/kg ds	8.2	<6.0	<6.0	<6.0
S Minerale olie totaal (C10-C40)	mg/kg ds	190	<35	<35	<35
Chromatogram olie (GC)		Zie bijl.			
<b>Polychloorbifenylen, PCB</b>					
S PCB 28	mg/kg ds	<0.0010	<0.0010	<0.0010	<0.0010
S PCB 52	mg/kg ds	<0.0010	<0.0010	<0.0010	<0.0010
S PCB 101	mg/kg ds	<0.0010	<0.0010	<0.0010	<0.0010

Nr.	Monsterschrijving	Datum monstername	Monster nr.
1	BG VIII	19-Oct-2018	10408935
2	OG VII	19-Oct-2018	10408936
3	BG IX	12-Nov-2018	10408937
4	OG VIII	12-Nov-2018	10408938



Q: door RvA geaccrediteerde verrichting  
 R: AP04 erkende verrichting  
 S: AS SIKB erkende verrichting  
 V: VLAREL erkende verrichting  
 M: MCERTS erkend

Dit certificaat mag uitsluitend in zijn geheel worden gereproduceerd.  
 Eurofins Analytico B.V. is ISO 14001: 2004 gecertificeerd door TÜV en erkend door het Vlaamse Gewest (OVAM en Dep. Omgeving), het Brusselse Gewest (BIM), het Waalse Gewest (DGRNE-OWD) en door de overheid van Luxemburg (MEV).

Eurofins Analytico B.V.

Gildeweg 42-46  
 3771 NB Barneveld  
 P.O. Box 459  
 3770 AL Barneveld NL  
 Tel. +31 (0)34 242 63 00  
 Fax +31 (0)34 242 63 99  
 E-mail info-env@eurofins.nl  
 Site www.eurofins.nl

BNP Paribas S.A. 227 9245 25  
 IBAN: NL71BNPA0227924525  
 BIC: BNPANL2A  
 KvK/CoC No. 09088623  
 BTW/VAT No. NL 8043.14.883.B01



## Analysecertificaat

Uw project/verslagnummer	18065116	Certificaatnummer/Versie	2018166970/1
Uw projectnaam	Paalhoeveweg 1-3 - Kootwijk	Startdatum	12-Nov-2018
Uw ordernummer		Rapportagedatum	16-Nov-2018/08:35
Monsternemer	Jan Hartman	Bijlage	A, B, C, D
Monstermatrix	Grond (AS3000)	Pagina	2/2

Analyse	Eenheid	1	2	3	4
S PCB 118	mg/kg ds	<0.0010	<0.0010	<0.0010	<0.0010
S PCB 138	mg/kg ds	<0.0010	<0.0010	<0.0010	<0.0010
S PCB 153	mg/kg ds	<0.0010	<0.0010	<0.0010	<0.0010
S PCB 180	mg/kg ds	<0.0010	<0.0010	<0.0010	<0.0010
S PCB (som 7) (factor 0,7)	mg/kg ds	0.0049 <sup>1)</sup>	0.0049 <sup>1)</sup>	0.0049 <sup>1)</sup>	0.0049 <sup>1)</sup>
<b>Polycyclische Aromatische Koolwaterstoffen, PAK</b>					
S Naftaleen	mg/kg ds	<0.050	<0.050	<0.050	<0.050
S Fenanthreen	mg/kg ds	<0.050	<0.050	<0.050	<0.050
S Anthraceen	mg/kg ds	0.28	<0.050	<0.050	<0.050
S Fluorantheen	mg/kg ds	0.70	<0.050	<0.050	<0.050
S Benzo(a)anthraceen	mg/kg ds	0.49	<0.050	<0.050	<0.050
S Chryseen	mg/kg ds	0.29	<0.050	<0.050	<0.050
S Benzo(k)fluorantheen	mg/kg ds	0.087	<0.050	<0.050	<0.050
S Benzo(a)pyreen	mg/kg ds	<0.050	<0.050	<0.050	<0.050
S Benzo(ghi)peryleen	mg/kg ds	<0.050	<0.050	<0.050	<0.050
S Indeno(123-cd)pyreen	mg/kg ds	<0.050	<0.050	<0.050	<0.050
S PAK VROM (10) (factor 0,7)	mg/kg ds	2.0	0.35 <sup>1)</sup>	0.35 <sup>1)</sup>	0.35 <sup>1)</sup>

Nr.	Monsterschrijving	Datum monstername	Monster nr.
1	BG VIII	19-Oct-2018	10408935
2	OG VII	19-Oct-2018	10408936
3	BG IX	12-Nov-2018	10408937
4	OG VIII	12-Nov-2018	10408938

Eurofins Analytico B.V.

Gildeweg 42-46  
3771 NB Barneveld  
P.O. Box 459  
3770 AL Barneveld NL

Tel. +31 (0)34 242 63 00  
Fax +31 (0)34 242 63 99  
E-mail info-env@eurofins.nl  
Site www.eurofins.nl

BNP Paribas S.A. 227 9245 25  
IBAN: NL71BNPA0227924525  
BIC: BNPANL2A  
KvK/CoC No. 09088623  
BTW/VAT No. NL 8043.14.883.B01



Q: door RvA geaccrediteerde verrichting  
R: AP04 erkende verrichting  
S: AS SIKB erkende verrichting  
V: VLAREL erkende verrichting  
M: MCERTS erkend

Dit certificaat mag uitsluitend in zijn geheel worden gereproduceerd.  
Eurofins Analytico B.V. is ISO 14001: 2004 gecertificeerd door TÜV en erkend door het Vlaamse Gewest (OVAM en Dep. Omgeving), het Brusselse Gewest (BIM), het Waalse Gewest (DGRNE-OWD) en door de overheid van Luxemburg (MEV).

Akkoord  
Pr.coörd.





**Bijlage (A) met deelmonsterinformatie behorende bij analysecertificaat 2018166970/1**

Monster nr.	Boornr	Omschrijving	Van	Tot	Barcode	Monstername ID/Monsteromsch.
10408935	29		0	50	0537109163	BG VIII
10408935	74		0	20	0537109155	BG VIII
10408935	71		0	20	0537109238	BG VIII
10408935	25		0	20	0537109257	BG VIII
10408935	28		0	20	0537109253	BG VIII
10408935	69		0	20	0537109247	BG VIII
10408935	66		0	25	0537109265	BG VIII
10408935	76		0	40	0537109988	BG VIII
10408936	29		50	100	0537109154	OG VII
10408936	29		120	150	0537109164	OG VII
10408936	25		50	100	0537109261	OG VII
10408936	25		150	200	0537109256	OG VII
10408936	28		20	50	0537109260	OG VII
10408936	28		50	100	0537109160	OG VII
10408936	27		15	50	0537110357	OG VII
10408936	27		50	100	0537110362	OG VII
10408937	85		0	25	0537109301	BG IX
10408937	30		0	25	0537109284	BG IX
10408937	86		0	45	0537109074	BG IX
10408937	87		0	50	0537109076	BG IX
10408937	32		0	50	0537109169	BG IX
10408937	88		0	50	0537109165	BG IX
10408937	90		0	50	0537109087	BG IX
10408937	89		0	30	0537109094	BG IX
10408938	30		25	50	0537109078	OG VIII
10408938	30		50	100	0537109072	OG VIII
10408938	30		150	200	0537109290	OG VIII
10408938	32		75	120	0537109167	OG VIII
10408938	32		120	150	0537109112	OG VIII
10408938	32		150	200	0537109166	OG VIII
10408938	31		30	80	0537109081	OG VIII
10408938	31		80	130	0537109077	OG VIII

**Bijlage (B) met opmerkingen behorende bij analysecertificaat 2018166970/1**

Pagina 1/1

**Opmerking 1)**De toetswaarde van de som is gelijk aan de sommatie van  $0,7 \cdot RG$ **Eurofins Analytico B.V.**

Gildeweg 42-46      Tel. +31 (0)34 242 63 00  
3771 NB Barneveld      Fax +31 (0)34 242 63 99  
P.O. Box 459      E-mail [info-env@eurofins.nl](mailto:info-env@eurofins.nl)  
3770 AL Barneveld NL      Site [www.eurofins.nl](http://www.eurofins.nl)

BNP Paribas S.A. 227 9245 25  
IBAN: NL71BNPA0227924525  
BIC: BNPNL2A  
KvK/CoC No. 09088623  
BTW/VAT No. NL 8043.14.883.B01

Eurofins Analytico B.V. is ISO 14001: 2004 gecertificeerd door TÜV en erkend door het Vlaamse Gewest (OVAM en Dep. Omgeving), het Brusselse Gewest (BIM), het Waalse Gewest (DGRNE-OWD) en door de overheid van Luxemburg (MEV).



**Bijlage (C) met methodeverwijzingen behorende bij analysecertificaat 2018166970/1**

Pagina 1/1

Analyse	Methode	Techniek	Methode referentie
Cryogeen malen AS3000	W0106	Voorbehandeling	Cf. AS3000
Droge Stof	W0104	Gravimetrie	Cf. pb 3010-2 en gw. NEN-EN 15934
Organische stof (gloeiverlies)	W0109	Gravimetrie	Cf. pb 3010-3 en cf. NEN 5754
Korrelgrootte < 2 µm (lutum)	W0171	Sedimentatie	Cf. pb 3010-4 en cf. NEN 5753
Barium (Ba)	W0423	ICP-MS	Cf. pb 3010-5 en cf. NEN-EN-ISO 17294-2
Cadmium (Cd)	W0423	ICP-MS	Cf. pb 3010-5 en cf. NEN-EN-ISO 17294-2
Kobalt (Co)	W0423	ICP-MS	Cf. pb 3010-5 en cf. NEN-EN-ISO 17294-2
Koper (Cu)	W0423	ICP-MS	Cf. pb 3010-5 en cf. NEN-EN-ISO 17294-2
Kwik (Hg)	W0423	ICP-MS	Cf. pb 3010-5 en cf. NEN-EN-ISO 17294-2
Molybdeen (Mo)	W0423	ICP-MS	Cf. pb 3010-5 en cf. NEN-EN-ISO 17294-2
Nikkel (Ni)	W0423	ICP-MS	Cf. pb 3010-5 en cf. NEN-EN-ISO 17294-2
Lood (Pb)	W0423	ICP-MS	Cf. pb 3010-5 en cf. NEN-EN-ISO 17294-2
Zink (Zn)	W0423	ICP-MS	Cf. pb 3010-5 en cf. NEN-EN-ISO 17294-2
Minerale Olie (C10-C40)	W0202	GC-FID	Cf. pb 3010-7 en gw. NEN-EN-ISO 16703
Chromatogram M0 (GC)	W0202	GC-FID	Gelijkw. NEN-EN-ISO 16703
PCB (7)	W0271	GC-MS	Cf. pb 3010-8 en gw. NEN 6980
PAK som AS3000/AP04	W0271	GC-MS	Cf. pb. 3010-6 en gw. NEN-ISO 18287
PAK (10) (VR0M)	W0271	GC-MS	Cf. pb. 3010-6 en gw. NEN-ISO 18287

Nadere informatie over de toegepaste onderzoeksmethoden alsmede een classificatie van de meetonzekerheid staan vermeld in ons overzicht "Specificaties analysemethoden", versie juni 2016.



Eurofins Analytico B.V.

Gildeweg 42-46  
3771 NB Barneveld  
P.O. Box 459  
3770 AL Barneveld NL

Tel. +31 (0)34 242 63 00  
Fax +31 (0)34 242 63 99  
E-mail [info-env@eurofins.nl](mailto:info-env@eurofins.nl)  
Site [www.eurofins.nl](http://www.eurofins.nl)

BNP Paribas S.A. 227 9245 25  
IBAN: NL71BNPA0227924525  
BIC: BNPANL2A  
KvK/CoC No. 09088623  
BTW/VAT No. NL 8043.14.883.B01

Eurofins Analytico B.V. is ISO 14001: 2004 gecertificeerd door TÜV en erkend door het Vlaamse Gewest (OVAM en Dep. Omgeving), het Brusselse Gewest (BIM), het Waalse Gewest (DGRNE-OWD) en door de overheid van Luxemburg (MEV).

**Bijlage (D) opmerkingen aangaande de monstername en conserveringstermijn 2018166970/1**

Pagina 1/1

Er zijn verschillen met de richtlijnen geconstateerd die de betrouwbaarheid van de resultaten van onderstaande monsters of analyses mogelijk hebben beïnvloed.

**Analyse**

De conserveringstermijn is voor de betreffende analyse overschreden.

Minerale Olie (GC) (Voorbehandeling)

**Monster nr.**

10408935

10408936

Extractie PCB/PAK

10408935

10408936

**Eurofins Analytico B.V.**

Gildeweg 42-46  
3771 NB Barneveld  
P.O. Box 459  
3770 AL Barneveld NL

Tel. +31 (0)34 242 63 00  
Fax +31 (0)34 242 63 99  
E-mail [info-env@eurofins.nl](mailto:info-env@eurofins.nl)  
Site [www.eurofins.nl](http://www.eurofins.nl)

BNP Paribas S.A. 227 9245 25  
IBAN: NL71BNPA0227924525  
BIC: BNPANL2A  
KvK/CoC No. 09088623  
BTW/VAT No. NL 8043.14.883.B01

Eurofins Analytico B.V. is ISO 14001: 2004 gecertificeerd door TÜV en erkend door het Vlaamse Gewest (OVAM en Dep. Omgeving), het Brusselse Gewest (BIM), het Waalse Gewest (DGRNE-OWD) en door de overheid van Luxemburg (MEV).

**Chromatogram TPH/ Mineral Oil**

Sample ID.: 10408935  
 Certificate no.: 2018166970  
 Sample description.: BG VIII  
 V

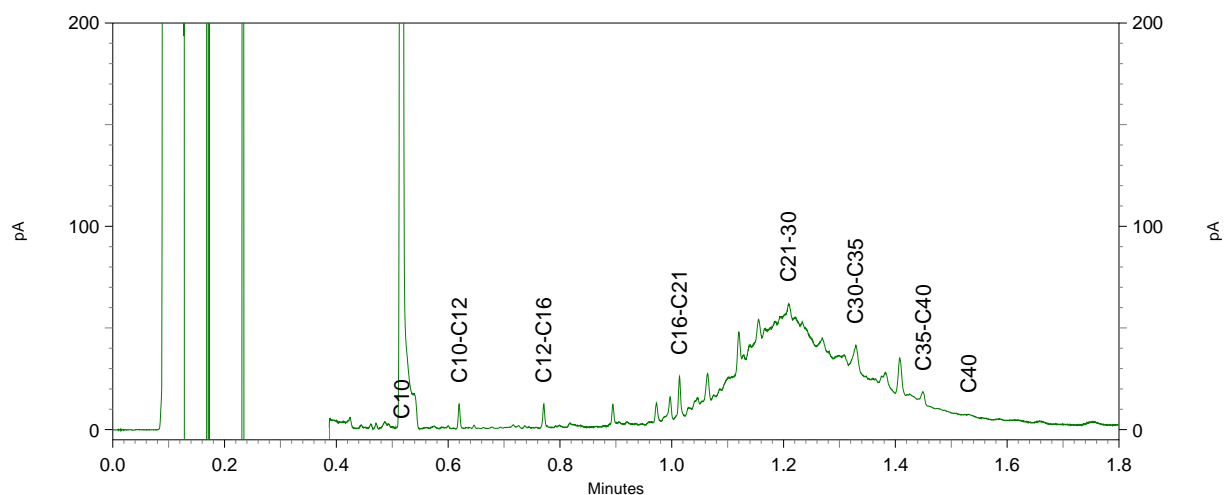
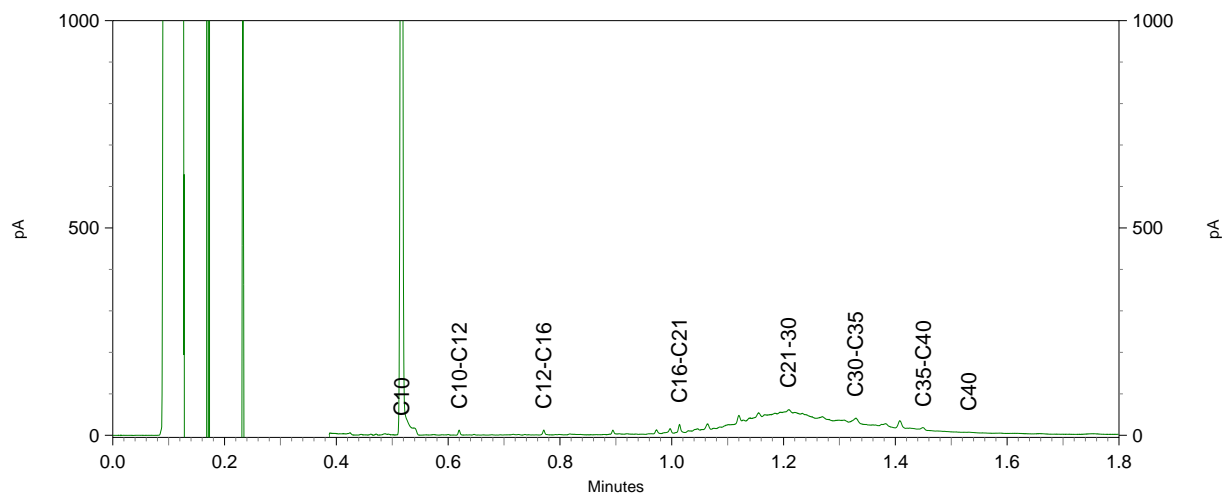
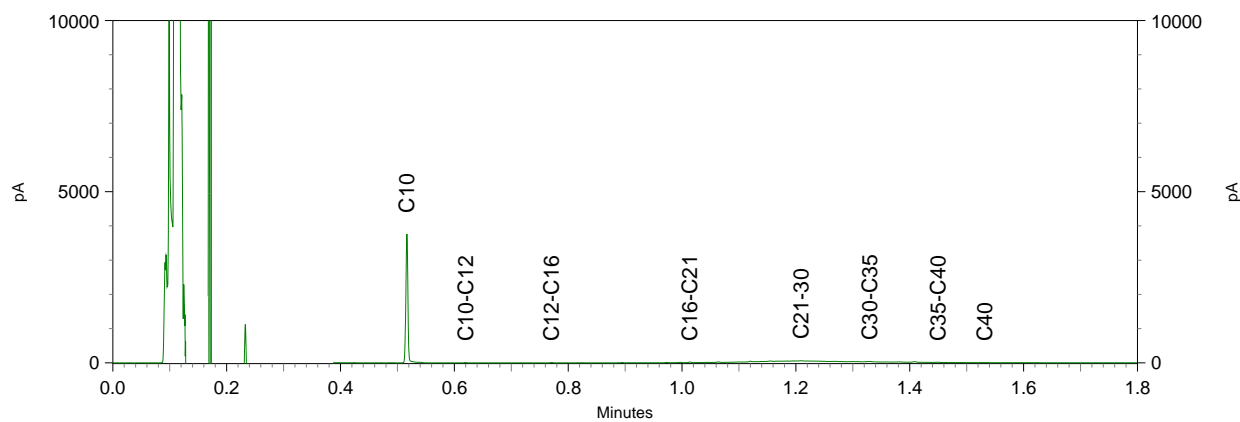



**BoToVa T12 Toetsing Wbb grond**

Projectnummer 18065116  
 Projectnaam Paalhoeveweg 1-3 - Kootwijk  
 Ordernummer  
 Datum monsternamen 19-10-2018  
 Monsternemer Jan Hartman  
 Certificaatnummer 2018166970  
 Startdatum 12-11-2018  
 Rapportagedatum 16-11-2018

Analyse	Eenheid	1	GSSD	Oordeel	RG	AW	T	I
<b>Bodemtype correctie</b>								
Organische stof		2,8						
Korrelgrootte < 2 µm (Lutum)		2,3						
<b>Voorbehandeling</b>								
Cryogeen malen AS3000		Uitgevoerd						
<b>Bodemkundige analyses</b>								
Droge stof	% (m/m)	90,5	90,5					
Organische stof	% (m/m) ds	2,8	2,8					
Gloeirest	% (m/m) ds	97						
Korrelgrootte < 2 µm (Lutum)	% (m/m) ds	2,3	2,3					
<b>Metalen</b>								
Barium (Ba)	mg/kg ds	<20	52,29		20	190	555	920
Cadmium (Cd)	mg/kg ds	<0,20	0,2314	-	0,2	0,6	6,8	13
Kobalt (Co)	mg/kg ds	<3,0	7,148	-	3	15	103	190
Koper (Cu)	mg/kg ds	5,7	11,36	-	5	40	115	190
Kwik (Hg)	mg/kg ds	<0,050	0,0497	-	0,05	0,15	18,1	36
Molybdeen (Mo)	mg/kg ds	<1,5	1,05	-	1,5	1,5	95,8	190
Nikkel (Ni)	mg/kg ds	<4,0	7,967	-	4	35	67,5	100
Lood (Pb)	mg/kg ds	13	20,05	-	10	50	290	530
Zink (Zn)	mg/kg ds	<20	32,08	-	20	140	430	720
<b>Minerale olie</b>								
Minerale olie (C10-C12)	mg/kg ds	<3,0	7,5					
Minerale olie (C12-C16)	mg/kg ds	<5,0	12,5					
Minerale olie (C16-C21)	mg/kg ds	12	42,86					
Minerale olie (C21-C30)	mg/kg ds	130	464,3					
Minerale olie (C30-C35)	mg/kg ds	37	132,1					
Minerale olie (C35-C40)	mg/kg ds	8,2	29,29					
Minerale olie totaal (C10-C40)	mg/kg ds	190	678,6	*	35	190	2600	5000
Chromatogram olie (GC)		Zie bijl.						
<b>Polychloorbifenylen, PCB</b>								
PCB 28	mg/kg ds	<0,0010	0,0025					
PCB 52	mg/kg ds	<0,0010	0,0025					
PCB 101	mg/kg ds	<0,0010	0,0025					
PCB 118	mg/kg ds	<0,0010	0,0025					
PCB 138	mg/kg ds	<0,0010	0,0025					
PCB 153	mg/kg ds	<0,0010	0,0025					
PCB 180	mg/kg ds	<0,0010	0,0025					
PCB (som 7) (factor 0,7)	mg/kg ds	0,0049	0,0175	-	0,007	0,02	0,51	1
<b>Polycyclische Aromatische Koolwaterstoffen, PAK</b>								
Naftaleen	mg/kg ds	<0,050	0,035					
Fenanthreen	mg/kg ds	<0,050	0,035					
Anthracen	mg/kg ds	0,28	0,28					
Fluorantheen	mg/kg ds	0,7	0,7					
Benzo(a)anthracen	mg/kg ds	0,49	0,49					
Chryseen	mg/kg ds	0,29	0,29					
Benzo(k)fluorantheen	mg/kg ds	0,087	0,087					
Benzo(a)pyreen	mg/kg ds	<0,050	0,035					
Benzo(ghi)peryleen	mg/kg ds	<0,050	0,035					
Indeno(123-cd)pyreen	mg/kg ds	<0,050	0,035					
PAK VROM (10) (factor 0,7)	mg/kg ds	2	2,022	*	0,35	1,5	20,8	40

**Legenda**

Nr. Analytico-nr Monster  
 1 10408935 BG VIII

Eindoordeel: Overschrijding Achtergrondwaarde

**Gebruikte afkortingen**

- kleiner dan of gelijk aan Achtergrondwaarde  
 \* groter dan Achtergrondwaarde  
 \*\* groter dan Tussenwaarde  
 \*\*\* groter dan Interventiewaarde

GSSD Gestandaardiseerd gehalte  
 RG Vereiste Rapportagegrens  
 AW Achtergrondwaarde  
 T Tussenwaarde  
 I Interventiewaarde

Deze toetsing is uitgevoerd met behulp van BoToVa.

Zie voor info: <http://www.rwsleefomgeving.nl/onderwerpen/bodem-ondergrond/bbk/instrumenten/botova/>

N.B.: de vermelde tussenwaarde is door PAIS berekend en is niet afkomstig uit BoToVa

**BoToVa T12 Toetsing Wbb grond**

Projectnummer 18065116  
 Projectnaam Paalhoeveweg 1-3 - Kootwijk  
 Ordernummer  
 Datum monsternamen 19-10-2018  
 Monsternemer Jan Hartman  
 Certificaatnummer 2018166970  
 Startdatum 12-11-2018  
 Rapportagedatum 16-11-2018

Analyse	Eenheid	2	GSSD	Oordeel	RG	AW	T	I
<b>Bodemtype correctie</b>								
Organische stof		0,8						
Korrelgrootte < 2 µm (Lutum)		2,9						
<b>Voorbehandeling</b>								
Cryogeen malen AS3000		Uitgevoerd						
<b>Bodemkundige analyses</b>								
Droge stof	% (m/m)	94,4	94,4					
Organische stof	% (m/m) ds	0,8	0,8					
Gloeirest	% (m/m) ds	99						
Korrelgrootte < 2 µm (Lutum)	% (m/m) ds	2,9	2,9					
<b>Metalen</b>								
Barium (Ba)	mg/kg ds	<20	48,76		20	190	555	920
Cadmium (Cd)	mg/kg ds	<0,20	0,2377	-	0,2	0,6	6,8	13
Kobalt (Co)	mg/kg ds	<3,0	6,721	-	3	15	103	190
Koper (Cu)	mg/kg ds	<5,0	7,023	-	5	40	115	190
Kwik (Hg)	mg/kg ds	<0,050	0,0495	-	0,05	0,15	18,1	36
Molybdeen (Mo)	mg/kg ds	<1,5	1,05	-	1,5	1,5	95,8	190
Nikkel (Ni)	mg/kg ds	<4,0	7,597	-	4	35	67,5	100
Lood (Pb)	mg/kg ds	<10	10,84	-	10	50	290	530
Zink (Zn)	mg/kg ds	<20	31,77	-	20	140	430	720
<b>Minerale olie</b>								
Minerale olie (C10-C12)	mg/kg ds	<3,0	10,5					
Minerale olie (C12-C16)	mg/kg ds	<5,0	17,5					
Minerale olie (C16-C21)	mg/kg ds	<5,0	17,5					
Minerale olie (C21-C30)	mg/kg ds	<11	38,5					
Minerale olie (C30-C35)	mg/kg ds	<5,0	17,5					
Minerale olie (C35-C40)	mg/kg ds	<6,0	21					
Minerale olie totaal (C10-C40)	mg/kg ds	<35	122,5	-	35	190	2600	5000
<b>Polychloorbifenylen, PCB</b>								
PCB 28	mg/kg ds	<0,0010	0,0035					
PCB 52	mg/kg ds	<0,0010	0,0035					
PCB 101	mg/kg ds	<0,0010	0,0035					
PCB 118	mg/kg ds	<0,0010	0,0035					
PCB 138	mg/kg ds	<0,0010	0,0035					
PCB 153	mg/kg ds	<0,0010	0,0035					
PCB 180	mg/kg ds	<0,0010	0,0035					
PCB (som 7) (factor 0,7)	mg/kg ds	0,0049	0,0245	-	0,007	0,02	0,51	1
<b>Polycyclische Aromatische Koolwaterstoffen, PAK</b>								
Naftaleen	mg/kg ds	<0,050	0,035					
Fenanthreen	mg/kg ds	<0,050	0,035					
Anthraceen	mg/kg ds	<0,050	0,035					
Fluorantheen	mg/kg ds	<0,050	0,035					
Benzo(a)anthraceen	mg/kg ds	<0,050	0,035					
Chryseen	mg/kg ds	<0,050	0,035					
Benzo(k)fluorantheen	mg/kg ds	<0,050	0,035					
Benzo(a)pyreen	mg/kg ds	<0,050	0,035					
Benzo(ghi)peryleen	mg/kg ds	<0,050	0,035					
Indeno(123-cd)pyreen	mg/kg ds	<0,050	0,035					
PAK VROM (10) (factor 0,7)	mg/kg ds	0,35	0,35	-	0,35	1,5	20,8	40

**Legenda**

Nr. Analytico-nr Monster  
 2 10408936 OG VII

Eindoordeel: Voldoet aan Achtergrondwaarde

**Gebruikte afkortingen**

- kleiner dan of gelijk aan Achtergrondwaarde  
 \* groter dan Achtergrondwaarde  
 \*\* groter dan Tussenwaarde  
 \*\*\* groter dan Interventiewaarde

GSSD Gestandaardiseerd gehalte  
 RG Vereiste Rapportagegrens  
 AW Achtergrondwaarde  
 T Tussenwaarde  
 I Interventiewaarde

Deze toetsing is uitgevoerd met behulp van BoToVa.

Zie voor info: <http://www.rwsleefomgeving.nl/onderwerpen/bodem-ondergrond/bbk/instrumenten/botova/>  
 N.B.: de vermelde tussenwaarde is door PAIS berekend en is niet afkomstig uit BoToVa

**BoToVa T12 Toetsing Wbb grond**

Projectnummer 18065116  
 Projectnaam Paalhoeveweg 1-3 - Kootwijk  
 Ordernummer  
 Datum monsternamen 19-10-2018  
 Monsternemer Jan Hartman  
 Certificaatnummer 2018166970  
 Startdatum 12-11-2018  
 Rapportagedatum 16-11-2018

Analyse	Eenheid	3	GSSD	Oordeel	RG	AW	T	I
<b>Bodemtype correctie</b>								
Organische stof		1,6						
Korrelgrootte < 2 µm (Lutum)		2						
<b>Voorbehandeling</b>								
Cryogeen malen AS3000		Uitgevoerd						
<b>Bodemkundige analyses</b>								
Droge stof	% (m/m)	91,8	91,8					
Organische stof	% (m/m) ds	1,6	1,6					
Gloeirest	% (m/m) ds	98,3						
Korrelgrootte < 2 µm (Lutum)	% (m/m) ds	<2,0	1,4					
<b>Metalen</b>								
Barium (Ba)	mg/kg ds	<20	54,25		20	190	555	920
Cadmium (Cd)	mg/kg ds	<0,20	0,241	-	0,2	0,6	6,8	13
Kobalt (Co)	mg/kg ds	<3,0	7,383	-	3	15	103	190
Koper (Cu)	mg/kg ds	<5,0	7,241	-	5	40	115	190
Kwik (Hg)	mg/kg ds	<0,050	0,0502	-	0,05	0,15	18,1	36
Molybdeen (Mo)	mg/kg ds	<1,5	1,05	-	1,5	1,5	95,8	190
Nikkel (Ni)	mg/kg ds	<4,0	8,167	-	4	35	67,5	100
Lood (Pb)	mg/kg ds	<10	11,02	-	10	50	290	530
Zink (Zn)	mg/kg ds	<20	33,22	-	20	140	430	720
<b>Minerale olie</b>								
Minerale olie (C10-C12)	mg/kg ds	<3,0	10,5					
Minerale olie (C12-C16)	mg/kg ds	<5,0	17,5					
Minerale olie (C16-C21)	mg/kg ds	<5,0	17,5					
Minerale olie (C21-C30)	mg/kg ds	<11	38,5					
Minerale olie (C30-C35)	mg/kg ds	6,5	32,5					
Minerale olie (C35-C40)	mg/kg ds	<6,0	21					
Minerale olie totaal (C10-C40)	mg/kg ds	<35	122,5	-	35	190	2600	5000
<b>Polychloorbifenylen, PCB</b>								
PCB 28	mg/kg ds	<0,0010	0,0035					
PCB 52	mg/kg ds	<0,0010	0,0035					
PCB 101	mg/kg ds	<0,0010	0,0035					
PCB 118	mg/kg ds	<0,0010	0,0035					
PCB 138	mg/kg ds	<0,0010	0,0035					
PCB 153	mg/kg ds	<0,0010	0,0035					
PCB 180	mg/kg ds	<0,0010	0,0035					
PCB (som 7) (factor 0,7)	mg/kg ds	0,0049	0,0245	-	0,007	0,02	0,51	1
<b>Polycyclische Aromatische Koolwaterstoffen, PAK</b>								
Naftaleen	mg/kg ds	<0,050	0,035					
Fenanthreen	mg/kg ds	<0,050	0,035					
Anthraceen	mg/kg ds	<0,050	0,035					
Fluorantheen	mg/kg ds	<0,050	0,035					
Benzo(a)anthraceen	mg/kg ds	<0,050	0,035					
Chryseen	mg/kg ds	<0,050	0,035					
Benzo(k)fluorantheen	mg/kg ds	<0,050	0,035					
Benzo(a)pyreen	mg/kg ds	<0,050	0,035					
Benzo(ghi)peryleen	mg/kg ds	<0,050	0,035					
Indeno(123-cd)pyreen	mg/kg ds	<0,050	0,035					
PAK VROM (10) (factor 0,7)	mg/kg ds	0,35	0,35	-	0,35	1,5	20,8	40

**Legenda**

Nr. Analytico-nr Monster  
 3 10408937 BG IX

Eindoordeel: Voldoet aan Achtergrondwaarde

**Gebruikte afkortingen**

- kleiner dan of gelijk aan Achtergrondwaarde  
 \* groter dan Achtergrondwaarde  
 \*\* groter dan Tussenwaarde  
 \*\*\* groter dan Interventiewaarde

GSSD Gestandaardiseerd gehalte  
 RG Vereiste Rapportagegrens  
 AW Achtergrondwaarde  
 T Tussenwaarde  
 I Interventiewaarde

Deze toetsing is uitgevoerd met behulp van BoToVa.

Zie voor info: <http://www.rwsleefomgeving.nl/onderwerpen/bodem-ondergrond/bbk/instrumenten/botova/>  
 N.B.: de vermelde tussenwaarde is door PAIS berekend en is niet afkomstig uit BoToVa

**BoToVa T12 Toetsing Wbb grond**

Projectnummer 18065116  
 Projectnaam Paalhoeveweg 1-3 - Kootwijk  
 Ordernummer  
 Datum monsternamen 19-10-2018  
 Monsternemer Jan Hartman  
 Certificaatnummer 2018166970  
 Startdatum 12-11-2018  
 Rapportagedatum 16-11-2018

Analyse	Eenheid	4	GSSD	Oordeel	RG	AW	T	I
<b>Bodemtype correctie</b>								
Organische stof		0,7						
Korrelgrootte < 2 µm (Lutum)		2						
<b>Voorbehandeling</b>								
Cryogeen malen AS3000		Uitgevoerd						
<b>Bodemkundige analyses</b>								
Droge stof	% (m/m)	94,6	94,6					
Organische stof	% (m/m) ds	<0,7	0,49					
Gloeirest	% (m/m) ds	99,3						
Korrelgrootte < 2 µm (Lutum)	% (m/m) ds	<2,0	1,4					
<b>Metalen</b>								
Barium (Ba)	mg/kg ds	<20	54,25		20	190	555	920
Cadmium (Cd)	mg/kg ds	<0,20	0,241	-	0,2	0,6	6,8	13
Kobalt (Co)	mg/kg ds	<3,0	7,383	-	3	15	103	190
Koper (Cu)	mg/kg ds	<5,0	7,241	-	5	40	115	190
Kwik (Hg)	mg/kg ds	<0,050	0,0502	-	0,05	0,15	18,1	36
Molybdeen (Mo)	mg/kg ds	<1,5	1,05	-	1,5	1,5	95,8	190
Nikkel (Ni)	mg/kg ds	<4,0	8,167	-	4	35	67,5	100
Lood (Pb)	mg/kg ds	<10	11,02	-	10	50	290	530
Zink (Zn)	mg/kg ds	<20	33,22	-	20	140	430	720
<b>Minerale olie</b>								
Minerale olie (C10-C12)	mg/kg ds	<3,0	10,5					
Minerale olie (C12-C16)	mg/kg ds	<5,0	17,5					
Minerale olie (C16-C21)	mg/kg ds	<5,0	17,5					
Minerale olie (C21-C30)	mg/kg ds	<11	38,5					
Minerale olie (C30-C35)	mg/kg ds	<5,0	17,5					
Minerale olie (C35-C40)	mg/kg ds	<6,0	21					
Minerale olie totaal (C10-C40)	mg/kg ds	<35	122,5	-	35	190	2600	5000
<b>Polychloorbifenylen, PCB</b>								
PCB 28	mg/kg ds	<0,0010	0,0035					
PCB 52	mg/kg ds	<0,0010	0,0035					
PCB 101	mg/kg ds	<0,0010	0,0035					
PCB 118	mg/kg ds	<0,0010	0,0035					
PCB 138	mg/kg ds	<0,0010	0,0035					
PCB 153	mg/kg ds	<0,0010	0,0035					
PCB 180	mg/kg ds	<0,0010	0,0035					
PCB (som 7) (factor 0,7)	mg/kg ds	0,0049	0,0245	-	0,007	0,02	0,51	1
<b>Polycyclische Aromatische Koolwaterstoffen, PAK</b>								
Naftaleen	mg/kg ds	<0,050	0,035					
Fenanthreen	mg/kg ds	<0,050	0,035					
Anthraceen	mg/kg ds	<0,050	0,035					
Fluorantheen	mg/kg ds	<0,050	0,035					
Benzo(a)anthraceen	mg/kg ds	<0,050	0,035					
Chryseen	mg/kg ds	<0,050	0,035					
Benzo(k)fluorantheen	mg/kg ds	<0,050	0,035					
Benzo(a)pyreen	mg/kg ds	<0,050	0,035					
Benzo(ghi)peryleen	mg/kg ds	<0,050	0,035					
Indeno(123-cd)pyreen	mg/kg ds	<0,050	0,035					
PAK VROM (10) (factor 0,7)	mg/kg ds	0,35	0,35	-	0,35	1,5	20,8	40

**Legenda**

Nr. Analytico-nr Monster  
 4 10408938 OG VIII

Eindoordeel: Voldoet aan Achtergrondwaarde

**Gebruikte afkortingen**

- kleiner dan of gelijk aan Achtergrondwaarde  
 \* groter dan Achtergrondwaarde  
 \*\* groter dan Tussenwaarde  
 \*\*\* groter dan Interventiewaarde

GSSD Gestandaardiseerd gehalte  
 RG Vereiste Rapportagegrens  
 AW Achtergrondwaarde  
 T Tussenwaarde  
 I Interventiewaarde

Deze toetsing is uitgevoerd met behulp van BoToVa.

Zie voor info: <http://www.rwsleefomgeving.nl/onderwerpen/bodem-ondergrond/bbk/instrumenten/botova/>  
 N.B.: de vermelde tussenwaarde is door PAIS berekend en is niet afkomstig uit BoToVa



Kruse Milieu BV  
T.a.v. J. Kienstra  
Huyerenweg 33  
7678 SC GEESTEREN

## Analyscertificaat

Datum: 30-Oct-2018

Hierbij ontvangt u de resultaten van het navolgende laboratoriumonderzoek.

Certificaatnummer/Versie	2018156065/1
Uw project/verslagnummer	18065116
Uw projectnaam	Paalhoeveweg 1-3 - Kootwijk
Uw ordernummer	
Monster(s) ontvangen	24-Oct-2018

Dit certificaat mag uitsluitend in zijn geheel worden gereproduceerd.  
De analyse resultaten hebben alleen betrekking op het beproefde object.

De grondmonsters worden tot 4 weken na datum ontvangst bewaard en watermonsters tot 2 weken na datum ontvangst. Zonder tegenbericht worden de monsters nadien afgevoerd.  
Indien de monsters langer bewaard dienen te blijven verzoeken wij U dit exemplaar uiterlijk 1 werkdag voor afloop van de standaardbewaarperiode ondertekend aan ons te retourneren. Voor de kosten van het langer bewaren van monsters verwijzen wij naar de prijslijst.

Bewaren tot:

Datum:

Naam:

Handtekening:

Wij vertrouwen erop uw opdracht hiermee naar verwachting te hebben uitgevoerd, mocht U naar aanleiding van dit analyscertificaat nog vragen hebben verzoeken wij U contact op te nemen met de afdeling Verkoop en Advies.

Met vriendelijke groet,

Eurofins Analytico B.V.



Ing. A. Veldhuizen  
Technical Manager

### Eurofins Analytico B.V.

Gildeweg 42-46  
3771 NB Barneveld  
P.O. Box 459  
3770 AL Barneveld NL

Tel. +31 (0)34 242 63 00  
Fax +31 (0)34 242 63 99  
E-mail [info-env@eurofins.nl](mailto:info-env@eurofins.nl)  
Site [www.eurofins.nl](http://www.eurofins.nl)

BNP Paribas S.A. 227 9245 25  
IBAN: NL71BNPA0227924525  
BIC: BNPANL2A  
KvK/CoC No. 09088623  
BTW/VAT No. NL 8043.14.883.B01

Eurofins Analytico B.V. is ISO 14001: 2004 gecertificeerd door TÜV en erkend door het Vlaamse Gewest (OVAM en Dep. Omgeving), het Brusselse Gewest (BIM), het Waalse Gewest (DGRNE-OWD) en door de overheid van Luxemburg (MEV).



## Analysecertificaat

Uw project/verslagnummer 18065116  
 Uw projectnaam Paalhoeveweg 1-3 - Kootwijk  
 Uw ordernummer  
 Monsternemer Jan Hartman  
 Monstermatrix Grond (AS3000)

Certificaatnummer/Versie 2018156065/1  
 Startdatum 24-Oct-2018  
 Rapportagedatum 30-Oct-2018/10:43  
 Bijlage A, B, C  
 Pagina 1/2

Analyse	Eenheid	1
<b>Voorbehandeling</b>		
Cryogeen malen AS3000		Uitgevoerd
<b>Bodemkundige analyses</b>		
S Droge stof	% (m/m)	93.6
S Organische stof	% (m/m) ds	2.9
Gloeirest	% (m/m) ds	97.0
S Korrelgrootte < 2 µm (Lutum)	% (m/m) ds	2.1
<b>Metalen</b>		
S Barium (Ba)	mg/kg ds	<20
S Cadmium (Cd)	mg/kg ds	<0.20
S Kobalt (Co)	mg/kg ds	<3.0
S Koper (Cu)	mg/kg ds	5.8
S Kwik (Hg)	mg/kg ds	0.11
S Molybdeen (Mo)	mg/kg ds	<1.5
S Nikkel (Ni)	mg/kg ds	<4.0
S Lood (Pb)	mg/kg ds	19
S Zink (Zn)	mg/kg ds	21
<b>Minerale olie</b>		
Minerale olie (C10-C12)	mg/kg ds	<3.0
Minerale olie (C12-C16)	mg/kg ds	<5.0
Minerale olie (C16-C21)	mg/kg ds	<5.0
Minerale olie (C21-C30)	mg/kg ds	21
Minerale olie (C30-C35)	mg/kg ds	29
Minerale olie (C35-C40)	mg/kg ds	21
S Minerale olie totaal (C10-C40)	mg/kg ds	78
Chromatogram olie (GC)		Zie bijl.
<b>Polychloorbifenylen, PCB</b>		
S PCB 28	mg/kg ds	<0.0010
S PCB 52	mg/kg ds	<0.0010
S PCB 101	mg/kg ds	<0.0010

Nr.	Monsteromschrijving	Datum monstername	Monster nr.
1	Boring 43 + 61	19-Oct-2018	10374751

Eurofins Analytico B.V.

Gildeweg 42-46  
 3771 NB Barneveld  
 P.O. Box 459  
 3770 AL Barneveld NL  
 Tel. +31 (0)34 242 63 00  
 Fax +31 (0)34 242 63 99  
 E-mail info-env@eurofins.nl  
 Site www.eurofins.nl

BNP Paribas S.A. 227 9245 25  
 IBAN: NL71BNPA0227924525  
 BIC: BNPANL2A  
 KvK/CoC No. 09088623  
 BTW/VAT No. NL 8043.14.883.B01



Q: door RvA geaccrediteerde verrichting  
 R: AP04 erkende verrichting  
 S: AS SIKB erkende verrichting  
 V: VLAREL erkende verrichting  
 M: MCERTS erkend

Dit certificaat mag uitsluitend in zijn geheel worden gereproduceerd.  
 Eurofins Analytico B.V. is ISO 14001: 2004 gecertificeerd door TÜV en erkend door het Vlaamse Gewest (OVAM en Dep. Omgeving), het Brusselse Gewest (BIM), het Waalse Gewest (DGRNE-OWD) en door de overheid van Luxemburg (MEV).





## Analysecertificaat

Uw project/verslagnummer 18065116  
 Uw projectnaam Paalhoeveweg 1-3 - Kootwijk  
 Uw ordernummer  
 Monsternemer Jan Hartman  
 Monstermatrix Grond (AS3000)

Certificaatnummer/Versie 2018156065/1  
 Startdatum 24-Oct-2018  
 Rapportagedatum 30-Oct-2018/10:43  
 Bijlage A, B, C  
 Pagina 2/2

Analyse	Eenheid	1
S PCB 118	mg/kg ds	<0.0010
S PCB 138	mg/kg ds	<0.0010
S PCB 153	mg/kg ds	<0.0010
S PCB 180	mg/kg ds	<0.0010
S PCB (som 7) (factor 0,7)	mg/kg ds	0.0049 <sup>1)</sup>
<b>Polycyclische Aromatische Koolwaterstoffen, PAK</b>		
S Naftaleen	mg/kg ds	<0.050
S Fenanthreen	mg/kg ds	0.12
S Anthraceen	mg/kg ds	0.067
S Fluorantheen	mg/kg ds	0.31
S Benzo(a)anthraceen	mg/kg ds	0.17
S Chryseen	mg/kg ds	0.24
S Benzo(k)fluorantheen	mg/kg ds	0.13
S Benzo(a)pyreen	mg/kg ds	0.26
S Benzo(ghi)peryleen	mg/kg ds	0.28
S Indeno(123-cd)pyreen	mg/kg ds	0.32
S PAK VROM (10) (factor 0,7)	mg/kg ds	1.9

### Nr. Monsteroomschrijving

1 Boring 43 + 61

### Datum monstername

19-Oct-2018

### Monster nr.

10374751

Eurofins Analytico B.V.

Gildeweg 42-46  
 3771 NB Barneveld  
 P.O. Box 459  
 3770 AL Barneveld NL  
 Tel. +31 (0)34 242 63 00  
 Fax +31 (0)34 242 63 99  
 E-mail info-env@eurofins.nl  
 Site www.eurofins.nl

BNP Paribas S.A. 227 9245 25  
 IBAN: NL71BNPA0227924525  
 BIC: BNPANL2A  
 KvK/CoC No. 09088623  
 BTW/VAT No. NL 8043.14.883.B01



Q: door RvA geaccrediteerde verrichting  
 A: AP04 erkende verrichting  
 S: AS SIKB erkende verrichting  
 V: VLAREL erkende verrichting  
 M: MCERTS erkend

Dit certificaat mag uitsluitend in zijn geheel worden gereproduceerd.  
 Eurofins Analytico B.V. is ISO 14001: 2004 gecertificeerd door TÜV en erkend door het Vlaamse Gewest (OVAM en Dep. Omgeving), het Brusselse Gewest (BIM), het Waalse Gewest (DGRNE-OWD) en door de overheid van Luxemburg (MEV).

Akkoord  
 Pr.coörd.





**Bijlage (A) met deelmonsterinformatie behorende bij analysecertificaat 2018156065/1**

Pagina 1/1

Monster nr.	Boornr	Omschrijving	Van	Tot	Barcode	Monstername ID/Monsteromsch.
10374751	61		0	35	0537109980	Boring 43 + 61
10374751	43		0	15	0537110354	Boring 43 + 61



**Eurofins Analytico B.V.**

Gildeweg 42-46  
 3771 NB Barneveld  
 P.O. Box 459  
 3770 AL Barneveld NL

Tel. +31 (0)34 242 63 00  
 Fax +31 (0)34 242 63 99  
 E-mail [info-env@eurofins.nl](mailto:info-env@eurofins.nl)  
 Site [www.eurofins.nl](http://www.eurofins.nl)

BNP Paribas S.A. 227 9245 25  
 IBAN: NL71BNPA0227924525  
 BIC: BNPANL2A  
 KvK/CoC No. 09088623  
 BTW/VAT No. NL 8043.14.883.B01

Eurofins Analytico B.V. is ISO 14001: 2004 gecertificeerd door TÜV en erkend door het Vlaamse Gewest (OVAM en Dep. Omgeving), het Brusselse Gewest (BIM), het Waalse Gewest (DGRNE-OWD) en door de overheid van Luxemburg (MEV).



**Bijlage (B) met opmerkingen behorende bij analysecertificaat 2018156065/1**

Pagina 1/1

**Opmerking 1)**De toetswaarde van de som is gelijk aan de sommatie van  $0,7 \cdot R_G$ **Eurofins Analytico B.V.**

Gildeweg 42-46      Tel. +31 (0)34 242 63 00  
3771 NB Barneveld      Fax +31 (0)34 242 63 99  
P.O. Box 459      E-mail [info-env@eurofins.nl](mailto:info-env@eurofins.nl)  
3770 AL Barneveld NL      Site [www.eurofins.nl](http://www.eurofins.nl)

BNP Paribas S.A. 227 9245 25  
IBAN: NL71BNPA0227924525  
BIC: BNPNL2A  
KvK/CoC No. 09088623  
BTW/VAT No. NL 8043.14.883.B01

Eurofins Analytico B.V. is ISO 14001: 2004 gecertificeerd door TÜV en erkend door het Vlaamse Gewest (OVAM en Dep. Omgeving), het Brusselse Gewest (BIM), het Waalse Gewest (DGRNE-OWD) en door de overheid van Luxemburg (MEV).



**Bijlage (C) met methodeverwijzingen behorende bij analysecertificaat 2018156065/1**

Pagina 1/1

Analyse	Methode	Techniek	Methode referentie
Cryogeen malen AS3000	W0106	Voorbehandeling	Cf. AS3000
Droge Stof	W0104	Gravimetrie	Cf. pb 3010-2 en gw. NEN-EN 15934
Organische stof (gloeiverlies)	W0109	Gravimetrie	Cf. pb 3010-3 en cf. NEN 5754
Korrelgrootte < 2 µm (lutum)	W0171	Sedimentatie	Cf. pb 3010-4 en cf. NEN 5753
Barium (Ba)	W0423	ICP-MS	Cf. pb 3010-5 en cf. NEN-EN-ISO 17294-2
Cadmium (Cd)	W0423	ICP-MS	Cf. pb 3010-5 en cf. NEN-EN-ISO 17294-2
Kobalt (Co)	W0423	ICP-MS	Cf. pb 3010-5 en cf. NEN-EN-ISO 17294-2
Koper (Cu)	W0423	ICP-MS	Cf. pb 3010-5 en cf. NEN-EN-ISO 17294-2
Kwik (Hg)	W0423	ICP-MS	Cf. pb 3010-5 en cf. NEN-EN-ISO 17294-2
Molybdeen (Mo)	W0423	ICP-MS	Cf. pb 3010-5 en cf. NEN-EN-ISO 17294-2
Nikkel (Ni)	W0423	ICP-MS	Cf. pb 3010-5 en cf. NEN-EN-ISO 17294-2
Lood (Pb)	W0423	ICP-MS	Cf. pb 3010-5 en cf. NEN-EN-ISO 17294-2
Zink (Zn)	W0423	ICP-MS	Cf. pb 3010-5 en cf. NEN-EN-ISO 17294-2
Minerale Olie (C10-C40)	W0202	GC-FID	Cf. pb 3010-7 en gw. NEN-EN-ISO 16703
Chromatogram M0 (GC)	W0202	GC-FID	Gelijkw. NEN-EN-ISO 16703
PCB (7)	W0271	GC-MS	Cf. pb 3010-8 en gw. NEN 6980
PAK som AS3000/AP04	W0271	GC-MS	Cf. pb. 3010-6 en gw. NEN-ISO 18287
PAK (10) (VR0M)	W0271	GC-MS	Cf. pb. 3010-6 en gw. NEN-ISO 18287

Nadere informatie over de toegepaste onderzoeksmethoden alsmede een classificatie van de meetonzekerheid staan vermeld in ons overzicht "Specificaties analysemethoden", versie juni 2016.



**Eurofins Analytico B.V.**

Gildeweg 42-46  
3771 NB Barneveld  
P.O. Box 459  
3770 AL Barneveld NL

Tel. +31 (0)34 242 63 00  
Fax +31 (0)34 242 63 99  
E-mail [info-env@eurofins.nl](mailto:info-env@eurofins.nl)  
Site [www.eurofins.nl](http://www.eurofins.nl)

BNP Paribas S.A. 227 9245 25  
IBAN: NL71BNPA0227924525  
BIC: BNPANL2A  
KvK/CoC No. 09088623  
BTW/VAT No. NL 8043.14.883.B01

Eurofins Analytico B.V. is ISO 14001: 2004 gecertificeerd door TÜV en erkend door het Vlaamse Gewest (OVAM en Dep. Omgeving), het Brusselse Gewest (BIM), het Waalse Gewest (DGRNE-OWD) en door de overheid van Luxemburg (MEV).

**Chromatogram TPH/ Mineral Oil**

Sample ID.: 10374751

Certificate no.: 2018156065

Sample description.: Boring 43 + 61

V

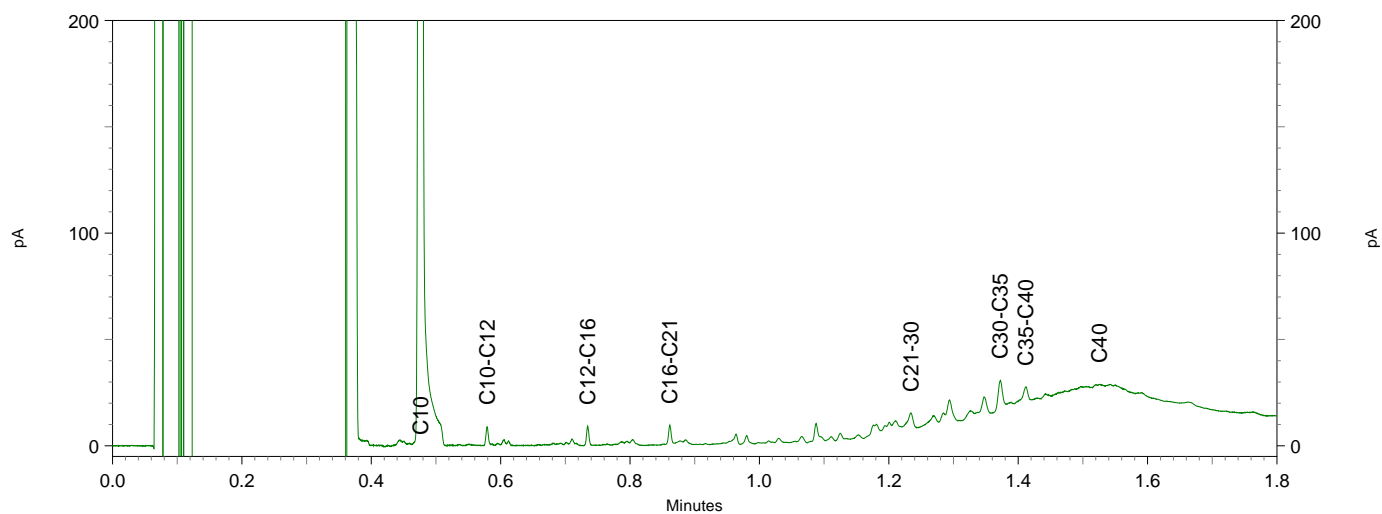
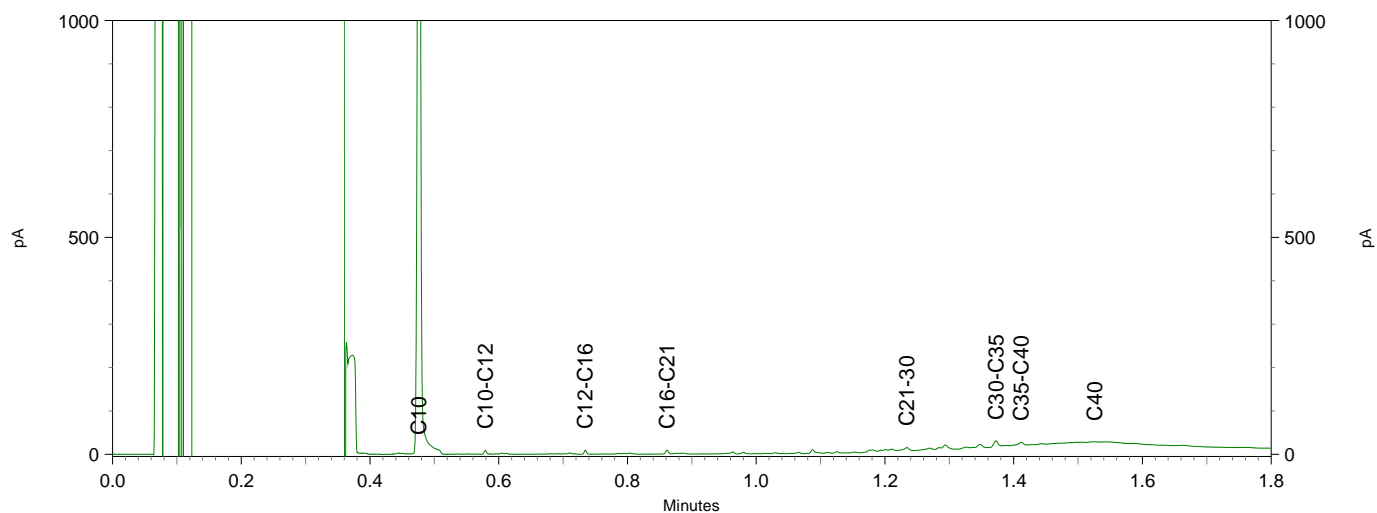
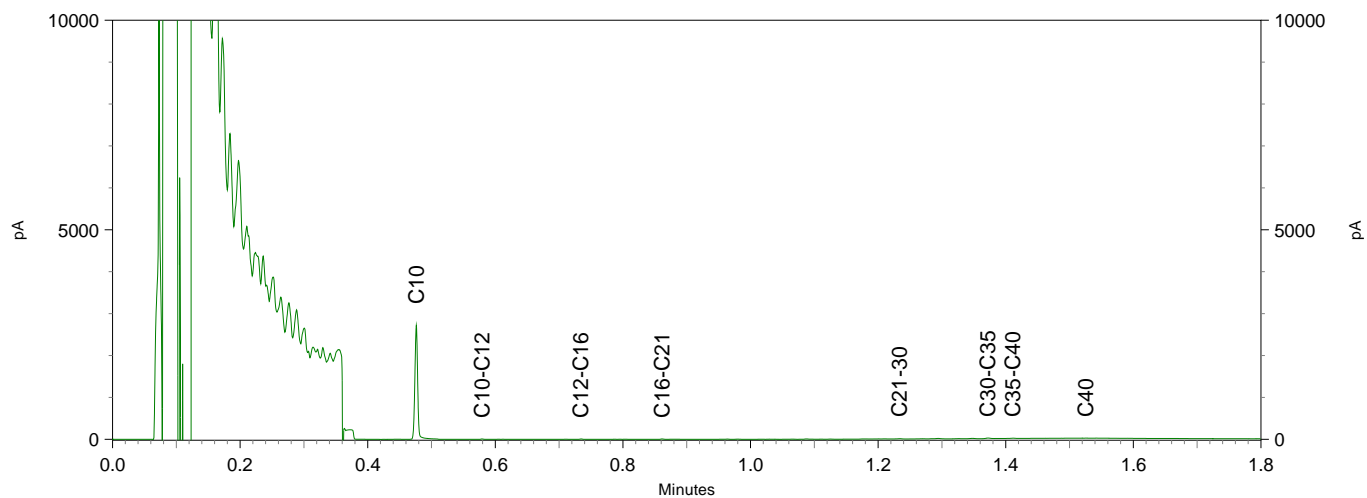



Kruse Milieu BV  
T.a.v. J. Kienstra  
Huyerenweg 33  
7678 SC GEESTEREN

## Analyscertificaat

Datum: 02-Nov-2018

Hierbij ontvangt u de resultaten van het navolgende laboratoriumonderzoek.

Certificaatnummer/Versie	2018158446/1
Uw project/verslagnummer	18065116
Uw projectnaam	Paalhoeveweg 1-3 - Kootwijk
Uw ordernummer	
Monster(s) ontvangen	29-Oct-2018

Dit certificaat mag uitsluitend in zijn geheel worden gereproduceerd.  
De analyse resultaten hebben alleen betrekking op het beproefde object.

De grondmonsters worden tot 4 weken na datum ontvangst bewaard en watermonsters tot 2 weken na datum ontvangst. Zonder tegenbericht worden de monsters nadien afgevoerd.  
Indien de monsters langer bewaard dienen te blijven verzoeken wij U dit exemplaar uiterlijk 1 werkdag voor afloop van de standaardbewaarperiode ondertekend aan ons te retourneren. Voor de kosten van het langer bewaren van monsters verwijzen wij naar de prijslijst.

Bewaren tot:

Datum:

Naam:

Handtekening:

Wij vertrouwen erop uw opdracht hiermee naar verwachting te hebben uitgevoerd, mocht U naar aanleiding van dit analysecertificaat nog vragen hebben verzoeken wij U contact op te nemen met de afdeling Verkoop en Advies.

Met vriendelijke groet,

Eurofins Analytico B.V.



Ing. A. Veldhuizen  
Technical Manager

### Eurofins Analytico B.V.

Gildeweg 42-46  
3771 NB Barneveld  
P.O. Box 459  
3770 AL Barneveld NL

Tel. +31 (0)34 242 63 00  
Fax +31 (0)34 242 63 99  
E-mail [info-env@eurofins.nl](mailto:info-env@eurofins.nl)  
Site [www.eurofins.nl](http://www.eurofins.nl)

BNP Paribas S.A. 227 9245 25  
IBAN: NL71BNPA0227924525  
BIC: BNPANL2A  
KvK/CoC No. 09088623  
BTW/VAT No. NL 8043.14.883.B01

Eurofins Analytico B.V. is ISO 14001: 2004 gecertificeerd door TÜV en erkend door het Vlaamse Gewest (OVAM en Dep. Omgeving), het Brusselse Gewest (BIM), het Waalse Gewest (DGRNE-OWD) en door de overheid van Luxemburg (MEV).

## Analysecertificaat

Uw project/verslagnummer	18065116	Certificaatnummer/Versie	2018158446/1
Uw projectnaam	Paalhoeveweg 1-3 - Kootwijk	Startdatum	29-Oct-2018
Uw ordernummer		Rapportagedatum	02-Nov-2018/14:49
		Bijlage	A, C
Monsternemer	Jan Hartman	Pagina	1/2
Monstermatrix	Grond (AS3000)		

Analyse	Eenheid	1	2	3	4	5
<b>Voorbehandeling</b>						
Cryogeen malen AS3000		Uitgevoerd	Uitgevoerd	Uitgevoerd	Uitgevoerd	Uitgevoerd
<b>Bodemkundige analyses</b>						
S Droge stof	% (m/m)	94.8	92.9	94.6	99.4	99.5
S Organische stof	% (m/m) ds	1.5	3.3	1.7	<0.7	<0.7
	Gloeirest	% (m/m) ds	98.3	96.5	98.1	99.2
S Korrelgrootte < 2 µm (Lutum)	% (m/m) ds	2.3	2.6	<2.0	<2.0	<2.0
<b>Metalen</b>						
S Lood (Pb)	mg/kg ds	13	10	13	<10	<10

Nr.	Monsterschrijving	Datum monstername	Monster nr.
1	Boring 33 (0-0.45)	19-Oct-2018	10382669
2	boring 76 (0-0.4)	19-Oct-2018	10382670
3	Boring 78 (0-0.4)	19-Oct-2018	10382671
4	Boring 82 (0-0.5)	19-Oct-2018	10382672
5	Boring 83 (0-0.5)	19-Oct-2018	10382673



Q: door RvA geaccrediteerde verrichting  
 A: AP04 erkende verrichting  
 S: AS SIKB erkende verrichting  
 V: VLAREL erkende verrichting  
 M: MCERTS erkend

Eurofins Analytico B.V.

Gildeweg 42-46  
 3771 NB Barneveld  
 P.O. Box 459  
 3770 AL Barneveld NL

Tel. +31 (0)34 242 63 00  
 Fax +31 (0)34 242 63 99  
 E-mail info-env@eurofins.nl  
 Site www.eurofins.nl

BNP Paribas S.A. 227 9245 25  
 IBAN: NL71BNPA0227924525  
 BIC: BNPANL2A  
 KvK/CoC No. 09088623  
 BTW/VAT No. NL 8043.14.883.B01

Dit certificaat mag uitsluitend in zijn geheel worden gereproduceerd.  
 Eurofins Analytico B.V. is ISO 14001: 2004 gecertificeerd door TÜV en erkend door het Vlaamse Gewest (OVAM en Dep. Omgeving), het Brusselse Gewest (BIM), het Waalse Gewest (DGRNE-OWD) en door de overheid van Luxemburg (MEV).





## Analysecertificaat

Uw project/verslagnummer 18065116  
 Uw projectnaam Paalhoeveweg 1-3 - Kootwijk  
 Uw ordernummer  
 Monsternemer Jan Hartman  
 Monstermatrix Grond (AS3000)

Certificaatnummer/Versie 2018158446/1  
 Startdatum 29-Oct-2018  
 Rapportagedatum 02-Nov-2018/14:49  
 Bijlage A, C  
 Pagina 2/2

Analyse	Eenheid	6
<b>Voorbehandeling</b>		
Cryogeen malen AS3000		Uitgevoerd
<b>Bodemkundige analyses</b>		
S Droge stof	% (m/m)	93.1
S Organische stof	% (m/m) ds	2.2
Gloeirest	% (m/m) ds	97.7
S Korrelgrootte < 2 µm (Lutum)	% (m/m) ds	<2.0
<b>Metalen</b>		
S Lood (Pb)	mg/kg ds	20

### Nr. Monsteromschrijving

6 Boring 84 (0-0.4)

### Datum monstername

19-Oct-2018

### Monster nr.

10382674

### Eurofins Analytico B.V.

Gildeweg 42-46 Tel. +31 (0)34 242 63 00  
 3771 NB Barneveld Fax +31 (0)34 242 63 99  
 P.O. Box 459 E-mail info-env@eurofins.nl  
 3770 AL Barneveld NL Site www.eurofins.nl

BNP Paribas S.A. 227 9245 25  
 IBAN: NL71BNPA0227924525  
 BIC: BNPANL2A  
 KvK/CoC No. 09088623  
 BTW/VAT No. NL 8043.14.883.B01



Q: door RvA geaccrediteerde verrichting  
 A: AP04 erkende verrichting  
 S: AS SIKB erkende verrichting  
 V: VLAREL erkende verrichting  
 M: MCERTS erkend

Dit certificaat mag uitsluitend in zijn geheel worden gereproduceerd.  
 Eurofins Analytico B.V. is ISO 14001: 2004 gecertificeerd door TÜV en erkend door het Vlaamse Gewest (OVAM en Dep. Omgeving), het Brusselse Gewest (BIM), het Waalse Gewest (DGRNE-OWD) en door de overheid van Luxemburg (MEV).

Akkoord  
 Pr.coörd.





**Bijlage (A) met deelmonsterinformatie behorende bij analysecertificaat 2018158446/1**

Pagina 1/1

Monster nr.	Boornr	Omschrijving	Van	Tot	Barcode	Monstername ID/Monsteromsch.
10382669	33		0	45	0537109974	Boring 33 (0-0.45)
10382670	76		0	40	0537109988	boring 76 (0-0.4)
10382671	78		0	40	0537109989	Boring 78 (0-0.4)
10382672	82		0	50	0537109985	Boring 82 (0-0.5)
10382673	83		0	50	0537109976	Boring 83 (0-0.5)
10382674	84		0	40	0537109981	Boring 84 (0-0.4)



**Eurofins Analytico B.V.**

Gildeweg 42-46  
 3771 NB Barneveld  
 P.O. Box 459  
 3770 AL Barneveld NL  
 Tel. +31 (0)34 242 63 00  
 Fax +31 (0)34 242 63 99  
 E-mail [info-env@eurofins.nl](mailto:info-env@eurofins.nl)  
 Site [www.eurofins.nl](http://www.eurofins.nl)

BNP Paribas S.A. 227 9245 25  
 IBAN: NL71BNPA0227924525  
 BIC: BNPANL2A  
 KvK/CoC No. 09088623  
 BTW/VAT No. NL 8043.14.883.B01

Eurofins Analytico B.V. is ISO 14001: 2004 gecertificeerd door TÜV en erkend door het Vlaamse Gewest (OVAM en Dep. Omgeving), het Brusselse Gewest (BIM), het Waalse Gewest (DGRNE-OWD) en door de overheid van Luxemburg (MEV).

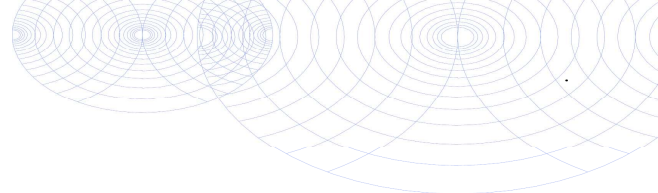

**Bijlage (C) met methodeverwijzingen behorende bij analysecertificaat 2018158446/1**

Pagina 1/1

Analyse	Methode	Techniek	Methode referentie
Cryogeen malen AS3000	W0106	Voorbehandeling	Cf. AS3000
Droge Stof	W0104	Gravimetrie	Cf. pb 3010-2 en gw. NEN-EN 15934
Organische stof (gloeiverlies)	W0109	Gravimetrie	Cf. pb 3010-3 en cf. NEN 5754
Korrelgrootte < 2 µm (lutum)	W0171	Sedimentatie	Cf. pb 3010-4 en cf. NEN 5753
Lood (Pb)	W0423	ICP-MS	Cf. pb 3010-5 en cf. NEN-EN-ISO 17294-2

Nadere informatie over de toegepaste onderzoeksmethoden alsmede een classificatie van de meetonzekerheid staan vermeld in ons overzicht "Specificaties analysemethoden", versie juni 2016.



**Eurofins Analytico B.V.**

Gildeweg 42-46  
3771 NB Barneveld  
P.O. Box 459  
3770 AL Barneveld NL

Tel. +31 (0)34 242 63 00  
Fax +31 (0)34 242 63 99  
E-mail [info-env@eurofins.nl](mailto:info-env@eurofins.nl)  
Site [www.eurofins.nl](http://www.eurofins.nl)

BNP Paribas S.A. 227 9245 25  
IBAN: NL71BNPA0227924525  
BIC: BNPANL2A  
KvK/CoC No. 09088623  
BTW/VAT No. NL 8043.14.883.B01

Eurofins Analytico B.V. is ISO 14001: 2004 gecertificeerd door TÜV en erkend door het Vlaamse Gewest (OVAM en Dep. Omgeving), het Brusselse Gewest (BIM), het Waalse Gewest (DGRNE-OWD) en door de overheid van Luxemburg (MEV).



**BoToVa T12 Toetsing Wbb grond**

Projectnummer 18065116  
Projectnaam Paalhoeveweg 1-3 - Kootwijk  
Ordernummer  
Datum monsternamen 19-10-2018  
Monsternemer Jan Hartman  
Certificaatnummer 2018158446  
Startdatum 29-10-2018  
Rapportagedatum 02-11-2018

Analyse	Eenheid	1	GSSD	Oordeel	RG	AW	T	I
<b>Bodemtype correctie</b>								
Organische stof			1,5					
Korrelgrootte < 2 µm (Lutum)			2,3					
<b>Voorbehandeling</b>								
Cryogeen malen AS3000			Uitgevoerd					
<b>Bodemkundige analyses</b>								
Droge stof	% (m/m)		94,8	94,8				
Organische stof	% (m/m) ds		1,5	1,5				
Gloeirest	% (m/m) ds		98,3					
Korrelgrootte < 2 µm (Lutum)	% (m/m) ds		2,3	2,3				
<b>Metalen</b>								
Lood (Pb)	mg/kg ds	13	20,35	-	10	50	290	530

**Legenda**

Nr. Analytico-nr Monster  
1 10382669 Boring 33 (0-0.45)

Eindoordeel: Voldoet aan Achtergrondwaarde

**Gebruikte afkortingen**

- kleiner dan of gelijk aan Achtergrondwaarde  
\* groter dan Achtergrondwaarde  
\*\* groter dan Tussenwaarde  
\*\*\* groter dan Interventiewaarde

GSSD Gestandaardiseerd gehalte  
RG Vereiste Rapportagegrens  
AW Achtergrondwaarde  
T Tussenwaarde  
I Interventiewaarde

Deze toetsing is uitgevoerd met behulp van BoToVa.

Zie voor info: <http://www.rwsleefomgeving.nl/onderwerpen/bodem-ondergrond/bbk/instrumenten/botova/>

N.B.: de vermelde tussenwaarde is door PAIS berekend en is niet afkomstig uit BoToVa

**BoToVa T12 Toetsing Wbb grond**

Projectnummer 18065116  
Projectnaam Paalhoeveweg 1-3 - Kootwijk  
Ordernummer  
Datum monsternamen 19-10-2018  
Monsternemer Jan Hartman  
Certificaatnummer 2018158446  
Startdatum 29-10-2018  
Rapportagedatum 02-11-2018

Analyse	Eenheid	2	GSSD	Oordeel	RG	AW	T	I
<b>Bodemtype correctie</b>								
Organische stof			3,3					
Korrelgrootte < 2 µm (Lutum)			2,6					
<b>Voorbehandeling</b>								
Cryogeen malen AS3000			Uitgevoerd					
<b>Bodemkundige analyses</b>								
Droge stof	% (m/m)		92,9	92,9				
Organische stof	% (m/m) ds		3,3	3,3				
Gloeirest	% (m/m) ds		96,5					
Korrelgrootte < 2 µm (Lutum)	% (m/m) ds		2,6	2,6				
<b>Metalen</b>								
Lood (Pb)	mg/kg ds	10	15,21	-	10	50	290	530

**Legenda**

Nr. Analytico-nr Monster  
2 10382670 boring 76 (0-0.4)

Eindoordeel: Voldoet aan Achtergrondwaarde

**Gebruikte afkortingen**

- kleiner dan of gelijk aan Achtergrondwaarde  
\* groter dan Achtergrondwaarde  
\*\* groter dan Tussenwaarde  
\*\*\* groter dan Interventiewaarde

GSSD Gestandaardiseerd gehalte  
RG Vereiste Rapportagegrens  
AW Achtergrondwaarde  
T Tussenwaarde  
I Interventiewaarde

Deze toetsing is uitgevoerd met behulp van BoToVa.

Zie voor info: <http://www.rwsleefomgeving.nl/onderwerpen/bodem-ondergrond/bbk/instrumenten/botova/>

N.B.: de vermelde tussenwaarde is door PAIS berekend en is niet afkomstig uit BoToVa

**BoToVa T12 Toetsing Wbb grond**

Projectnummer 18065116  
Projectnaam Paalhoeveweg 1-3 - Kootwijk  
Ordernummer  
Datum monsternamen 19-10-2018  
Monsternemer Jan Hartman  
Certificaatnummer 2018158446  
Startdatum 29-10-2018  
Rapportagedatum 02-11-2018

Analyse	Eenheid	3	GSSD	Oordeel	RG	AW	T	I
<b>Bodemtype correctie</b>								
Organische stof			1,7					
Korrelgrootte < 2 µm (Lutum)			2					
<b>Voorbehandeling</b>								
Cryogeen malen AS3000			Uitgevoerd					
<b>Bodemkundige analyses</b>								
Droge stof	% (m/m)		94,6	94,6				
Organische stof	% (m/m) ds		1,7	1,7				
Gloeirest	% (m/m) ds		98,1					
Korrelgrootte < 2 µm (Lutum)	% (m/m) ds		<2,0	1,4				
<b>Metalen</b>								
Lood (Pb)	mg/kg ds	13	20,46	-	10	50	290	530

**Legenda**

Nr. Analytico-nr Monster  
3 10382671 Boring 78 (0-0.4)

Eindoordeel: Voldoet aan Achtergrondwaarde

**Gebruikte afkortingen**

- kleiner dan of gelijk aan Achtergrondwaarde  
\* groter dan Achtergrondwaarde  
\*\* groter dan Tussenwaarde  
\*\*\* groter dan Interventiewaarde

GSSD Gestandaardiseerd gehalte  
RG Vereiste Rapportagegrens  
AW Achtergrondwaarde  
T Tussenwaarde  
I Interventiewaarde

Deze toetsing is uitgevoerd met behulp van BoToVa.

Zie voor info: <http://www.rwsleefomgeving.nl/onderwerpen/bodem-ondergrond/bbk/instrumenten/botova/>

N.B.: de vermelde tussenwaarde is door PAIS berekend en is niet afkomstig uit BoToVa

**BoToVa T12 Toetsing Wbb grond**

Projectnummer 18065116  
Projectnaam Paalhoeveweg 1-3 - Kootwijk  
Ordernummer  
Datum monsternamen 19-10-2018  
Monsternemer Jan Hartman  
Certificaatnummer 2018158446  
Startdatum 29-10-2018  
Rapportagedatum 02-11-2018

Analyse	Eenheid	4	GSSD	Oordeel	RG	AW	T	I	
<b>Bodemtype correctie</b>									
Organische stof			0,7						
Korrelgrootte < 2 µm (Lutum)			2						
<b>Voorbehandeling</b>									
Cryogeen malen AS3000			Uitgevoerd						
<b>Bodemkundige analyses</b>									
Droge stof	% (m/m)		99,4	99,4					
Organische stof	% (m/m) ds		<0,7	0,49					
Gloeirest	% (m/m) ds		99,2						
Korrelgrootte < 2 µm (Lutum)	% (m/m) ds		<2,0	1,4					
<b>Metalen</b>									
Lood (Pb)	mg/kg ds		<10	11,02	-	10	50	290	530

**Legenda**

Nr. Analytico-nr Monster  
4 10382672 Boring 82 (0-0.5)

Eindoordeel: Voldoet aan Achtergrondwaarde

**Gebruikte afkortingen**

- kleiner dan of gelijk aan Achtergrondwaarde  
\* groter dan Achtergrondwaarde  
\*\* groter dan Tussenwaarde  
\*\*\* groter dan Interventiewaarde

GSSD Gestandaardiseerd gehalte  
RG Vereiste Rapportagegrens  
AW Achtergrondwaarde  
T Tussenwaarde  
I Interventiewaarde

Deze toetsing is uitgevoerd met behulp van BoToVa.

Zie voor info: <http://www.rwsleefomgeving.nl/onderwerpen/bodem-ondergrond/bbk/instrumenten/botova/>

N.B.: de vermelde tussenwaarde is door PAIS berekend en is niet afkomstig uit BoToVa

**BoToVa T12 Toetsing Wbb grond**

Projectnummer 18065116  
Projectnaam Paalhoeveweg 1-3 - Kootwijk  
Ordernummer  
Datum monsternamen 19-10-2018  
Monsternemer Jan Hartman  
Certificaatnummer 2018158446  
Startdatum 29-10-2018  
Rapportagedatum 02-11-2018

Analyse	Eenheid	5	GSSD	Oordeel	RG	AW	T	I	
<b>Bodemtype correctie</b>									
Organische stof			0,7						
Korrelgrootte < 2 µm (Lutum)			2						
<b>Voorbehandeling</b>									
Cryogeen malen AS3000			Uitgevoerd						
<b>Bodemkundige analyses</b>									
Droge stof	% (m/m)		99,5	99,5					
Organische stof	% (m/m) ds		<0,7	0,49					
Gloeirest	% (m/m) ds		99,3						
Korrelgrootte < 2 µm (Lutum)	% (m/m) ds		<2,0	1,4					
<b>Metalen</b>									
Lood (Pb)	mg/kg ds		<10	11,02	-	10	50	290	530

**Legenda**

Nr. Analytico-nr Monster  
5 10382673 Boring 83 (0-0.5)

Eindoordeel: Voldoet aan Achtergrondwaarde

**Gebruikte afkortingen**

- kleiner dan of gelijk aan Achtergrondwaarde  
\* groter dan Achtergrondwaarde  
\*\* groter dan Tussenwaarde  
\*\*\* groter dan Interventiewaarde

GSSD Gestandaardiseerd gehalte  
RG Vereiste Rapportagegrens  
AW Achtergrondwaarde  
T Tussenwaarde  
I Interventiewaarde

Deze toetsing is uitgevoerd met behulp van BoToVa.

Zie voor info: <http://www.rwsleefomgeving.nl/onderwerpen/bodem-ondergrond/bbk/instrumenten/botova/>

N.B.: de vermelde tussenwaarde is door PAIS berekend en is niet afkomstig uit BoToVa

**BoToVa T12 Toetsing Wbb grond**

Projectnummer 18065116  
Projectnaam Paalhoeveweg 1-3 - Kootwijk  
Ordernummer  
Datum monsternamen 19-10-2018  
Monsternemer Jan Hartman  
Certificaatnummer 2018158446  
Startdatum 29-10-2018  
Rapportagedatum 02-11-2018

Analyse	Eenheid	6	GSSD	Oordeel	RG	AW	T	I
<b>Bodemtype correctie</b>								
Organische stof			2,2					
Korrelgrootte < 2 µm (Lutum)			2					
<b>Voorbehandeling</b>								
Cryogeen malen AS3000			Uitgevoerd					
<b>Bodemkundige analyses</b>								
Droge stof	% (m/m)		93,1	93,1				
Organische stof	% (m/m) ds		2,2	2,2				
Gloeirest	% (m/m) ds		97,7					
Korrelgrootte < 2 µm (Lutum)	% (m/m) ds		<2,0	1,4				
<b>Metalen</b>								
Lood (Pb)	mg/kg ds	20	31,37	-	10	50	290	530

**Legenda**

Nr. Analytico-nr Monster  
6 10382674 Boring 84 (0-0.4)

Eindoordeel: Voldoet aan Achtergrondwaarde

**Gebruikte afkortingen**

- kleiner dan of gelijk aan Achtergrondwaarde  
\* groter dan Achtergrondwaarde  
\*\* groter dan Tussenwaarde  
\*\*\* groter dan Interventiewaarde

GSSD Gestandaardiseerd gehalte  
RG Vereiste Rapportagegrens  
AW Achtergrondwaarde  
T Tussenwaarde  
I Interventiewaarde

Deze toetsing is uitgevoerd met behulp van BoToVa.

Zie voor info: <http://www.rwsleefomgeving.nl/onderwerpen/bodem-ondergrond/bbk/instrumenten/botova/>

N.B.: de vermelde tussenwaarde is door PAIS berekend en is niet afkomstig uit BoToVa

**BoToVa T12 Toetsing Wbb grond**

Projectnummer 18065116  
 Projectnaam Paalhoeveweg 1-3 - Kootwijk  
 Ordernummer  
 Datum monsternamen 19-10-2018  
 Monsternemer Jan Hartman  
 Certificaatnummer 2018156065  
 Startdatum 24-10-2018  
 Rapportagedatum 30-10-2018

Analyse	Eenheid	1	GSSD	Oordeel	RG	AW	T	I
<b>Bodemtype correctie</b>								
Organische stof		2,9						
Korrelgrootte < 2 µm (Lutum)		2,1						
<b>Voorbehandeling</b>								
Cryogeen malen AS3000		Uitgevoerd						
<b>Bodemkundige analyses</b>								
Droge stof	% (m/m)	93,6	93,6					
Organische stof	% (m/m) ds	2,9	2,9					
Gloeirest	% (m/m) ds	97						
Korrelgrootte < 2 µm (Lutum)	% (m/m) ds	2,1	2,1					
<b>Metalen</b>								
Barium (Ba)	mg/kg ds	<20	53,58		20	190	555	920
Cadmium (Cd)	mg/kg ds	<0,20	0,2311	-	0,2	0,6	6,8	13
Kobalt (Co)	mg/kg ds	<3,0	7,303	-	3	15	103	190
Koper (Cu)	mg/kg ds	5,8	11,6	-	5	40	115	190
Kwik (Hg)	mg/kg ds	0,11	0,1566	*	0,05	0,15	18,1	36
Molybdeen (Mo)	mg/kg ds	<1,5	1,05	-	1,5	1,5	95,8	190
Nikkel (Ni)	mg/kg ds	<4,0	8,099	-	4	35	67,5	100
Lood (Pb)	mg/kg ds	19	29,36	-	10	50	290	530
Zink (Zn)	mg/kg ds	21	48,47	-	20	140	430	720
<b>Minerale olie</b>								
Minerale olie (C10-C12)	mg/kg ds	<3,0	7,241					
Minerale olie (C12-C16)	mg/kg ds	<5,0	12,07					
Minerale olie (C16-C21)	mg/kg ds	<5,0	12,07					
Minerale olie (C21-C30)	mg/kg ds	21	72,41					
Minerale olie (C30-C35)	mg/kg ds	29	100					
Minerale olie (C35-C40)	mg/kg ds	21	72,41					
Minerale olie totaal (C10-C40)	mg/kg ds	78	269	*	35	190	2600	5000
Chromatogram olie (GC)		Zie bijl.						
<b>Polychloorbifenylen, PCB</b>								
PCB 28	mg/kg ds	<0,0010	0,0024					
PCB 52	mg/kg ds	<0,0010	0,0024					
PCB 101	mg/kg ds	<0,0010	0,0024					
PCB 118	mg/kg ds	<0,0010	0,0024					
PCB 138	mg/kg ds	<0,0010	0,0024					
PCB 153	mg/kg ds	<0,0010	0,0024					
PCB 180	mg/kg ds	<0,0010	0,0024					
PCB (som 7) (factor 0,7)	mg/kg ds	0,0049	0,0169	-	0,007	0,02	0,51	1
<b>Polycyclische Aromatische Koolwaterstoffen, PAK</b>								
Naftaleen	mg/kg ds	<0,050	0,035					
Fenanthreen	mg/kg ds	0,12	0,12					
Anthraceen	mg/kg ds	0,067	0,067					
Fluorantheen	mg/kg ds	0,31	0,31					
Benzo(a)anthraceen	mg/kg ds	0,17	0,17					
Chryseen	mg/kg ds	0,24	0,24					
Benzo(k)fluorantheen	mg/kg ds	0,13	0,13					
Benzo(a)pyreen	mg/kg ds	0,26	0,26					
Benzo(ghi)peryleen	mg/kg ds	0,28	0,28					
Indeno(123-cd)pyreen	mg/kg ds	0,32	0,32					
PAK VROM (10) (factor 0,7)	mg/kg ds	1,9	1,932	*	0,35	1,5	20,8	40

**Legenda**

Nr. Analytico-nr Monster  
 1 10374751 Boring 43 + 61

Eindoordeel: Overschrijding Achtergrondwaarde

**Gebruikte afkortingen**

- kleiner dan of gelijk aan Achtergrondwaarde  
 \* groter dan Achtergrondwaarde  
 \*\* groter dan Tussenwaarde  
 \*\*\* groter dan Interventiewaarde

GSSD Gestandaardiseerd gehalte  
 RG Vereiste Rapportagegrens  
 AW Achtergrondwaarde  
 T Tussenwaarde  
 I Interventiewaarde

Deze toetsing is uitgevoerd met behulp van BoToVa.

Zie voor info: <http://www.rwsleefomgeving.nl/onderwerpen/bodem-ondergrond/bbk/instrumenten/botova/>

N.B.: de vermelde tussenwaarde is door PAIS berekend en is niet afkomstig uit BoToVa



Kruse Milieu BV  
T.a.v. J. Kienstra  
Huyerenweg 33  
7678 SC GEESTEREN

## Analyscertificaat

Datum: 01-Nov-2018

Hierbij ontvangt u de resultaten van het navolgende laboratoriumonderzoek.

Certificaatnummer/Versie	2018159157/1
Uw project/verslagnummer	18065116
Uw projectnaam	Paalhoeveweg 1-3 - Kootwijk
Uw ordernummer	
Monster(s) ontvangen	30-Oct-2018

Dit certificaat mag uitsluitend in zijn geheel worden gereproduceerd.  
De analyse resultaten hebben alleen betrekking op het beproefde object.

De grondmonsters worden tot 4 weken na datum ontvangst bewaard en watermonsters tot 2 weken na datum ontvangst. Zonder tegenbericht worden de monsters nadien afgevoerd.  
Indien de monsters langer bewaard dienen te blijven verzoeken wij U dit exemplaar uiterlijk 1 werkdag voor afloop van de standaardbewaarperiode ondertekend aan ons te retourneren. Voor de kosten van het langer bewaren van monsters verwijzen wij naar de prijslijst.

Bewaren tot:

Datum:

Naam:

Handtekening:

Wij vertrouwen erop uw opdracht hiermee naar verwachting te hebben uitgevoerd, mocht U naar aanleiding van dit analysecertificaat nog vragen hebben verzoeken wij U contact op te nemen met de afdeling Verkoop en Advies.

Met vriendelijke groet,

Eurofins Analytico B.V.



Ing. A. Veldhuizen  
Technical Manager

Eurofins Analytico B.V.

Gildeweg 42-46  
3771 NB Barneveld  
P.O. Box 459  
3770 AL Barneveld NL

Tel. +31 (0)34 242 63 00  
Fax +31 (0)34 242 63 99  
E-mail [info-env@eurofins.nl](mailto:info-env@eurofins.nl)  
Site [www.eurofins.nl](http://www.eurofins.nl)

BNP Paribas S.A. 227 9245 25  
IBAN: NL71BNPA0227924525  
BIC: BNPANL2A  
KvK/CoC No. 09088623  
BTW/VAT No. NL 8043.14.883.B01

Eurofins Analytico B.V. is ISO 14001: 2004 gecertificeerd door TÜV en erkend door het Vlaamse Gewest (OVAM en Dep. Omgeving), het Brusselse Gewest (BIM), het Waalse Gewest (DGRNE-OWD) en door de overheid van Luxemburg (MEV).





## Analysecertificaat

Uw project/verslagnummer 18065116  
 Uw projectnaam Paalhoeveweg 1-3 - Kootwijk  
 Uw ordernummer  
 Monsternemer Jan Hartman  
 Monstermatrix Grond (AS3000)

Certificaatnummer/Versie 2018159157/1  
 Startdatum 30-Oct-2018  
 Rapportagedatum 01-Nov-2018/15:26  
 Bijlage A, B, C  
 Pagina 1/1

Analyse	Eenheid	1
<b>Voorbehandeling</b>		
Cryogeen malen AS3000		Uitgevoerd
<b>Bodemkundige analyses</b>		
S Droge stof	% (m/m)	96.3
S Organische stof	% (m/m) ds	0.7 <sup>1)</sup>
Gloeirest	% (m/m) ds	98.9
<b>Minerale olie</b>		
Minerale olie (C10-C12)	mg/kg ds	690
Minerale olie (C12-C16)	mg/kg ds	2500
Minerale olie (C16-C21)	mg/kg ds	2300
Minerale olie (C21-C30)	mg/kg ds	840
Minerale olie (C30-C35)	mg/kg ds	34
Minerale olie (C35-C40)	mg/kg ds	7.1
S Minerale olie totaal (C10-C40)	mg/kg ds	6400 <sup>2)</sup>
Chromatogram olie (GC)		Zie bijl.

### Nr. Monsteromschrijving

1 F - BG

### Datum monstername

29-Oct-2018

### Monster nr.

10384983

Eurofins Analytico B.V.

Gildeweg 42-46 Tel. +31 (0)34 242 63 00  
 3771 NB Barneveld Fax +31 (0)34 242 63 99  
 P.O. Box 459 E-mail info-env@eurofins.nl  
 3770 AL Barneveld NL Site www.eurofins.nl

BNP Paribas S.A. 227 9245 25  
 IBAN: NL71BNPA0227924525  
 BIC: BNPANL2A  
 KvK/CoC No. 09088623  
 BTW/VAT No. NL 8043.14.883.B01



Q: door RvA geaccrediteerde verrichting  
 A: AP04 erkende verrichting  
 S: AS SIKB erkende verrichting  
 V: VLAREL erkende verrichting  
 M: MCERTS erkend

Dit certificaat mag uitsluitend in zijn geheel worden gereproduceerd.  
 Eurofins Analytico B.V. is ISO 14001: 2004 gecertificeerd door TÜV en erkend door het Vlaamse Gewest (OVAM en Dep. Omgeving), het Brusselse Gewest (BIM), het Waalse Gewest (DGRNE-OWD) en door de overheid van Luxemburg (MEV).

Akkoord  
 Pr.coörd.





**Bijlage (A) met deelmonsterinformatie behorende bij analysecertificaat 2018159157/1**

Pagina 1/1

Monster nr.	Boornr	Omschrijving	Van	Tot	Barcode	Monstername ID/Monsteromsch.
10384983	F1		7	30	0537109598	F - BG



**Eurofins Analytico B.V.**

Gildeweg 42-46  
 3771 NB Barneveld  
 P.O. Box 459  
 3770 AL Barneveld NL  
 Tel. +31 (0)34 242 63 00  
 Fax +31 (0)34 242 63 99  
 E-mail [info-env@eurofins.nl](mailto:info-env@eurofins.nl)  
 Site [www.eurofins.nl](http://www.eurofins.nl)

BNP Paribas S.A. 227 9245 25  
 IBAN: NL71BNPA0227924525  
 BIC: BNPANL2A  
 KvK/CoC No. 09088623  
 BTW/VAT No. NL 8043.14.883.B01

Eurofins Analytico B.V. is ISO 14001: 2004 gecertificeerd door TÜV en erkend door het Vlaamse Gewest (OVAM en Dep. Omgeving), het Brusselse Gewest (BIM), het Waalse Gewest (DGRNE-OWD) en door de overheid van Luxemburg (MEV).

**Bijlage (B) met opmerkingen behorende bij analysecertificaat 2018159157/1**

Pagina 1/1

**Opmerking 1)**

Het organische stof gehalte is gecorrigeerd voor het lutumgehalte van 5.4 % m/m (SIKB 3010 pb 3).

**Opmerking 2)**

Vluchtige oliefractie aanwezig.

**Eurofins Analytico B.V.**

Gildeweg 42-46      Tel. +31 (0)34 242 63 00  
3771 NB Barneveld      Fax +31 (0)34 242 63 99  
P.O. Box 459      E-mail [info-env@eurofins.nl](mailto:info-env@eurofins.nl)  
3770 AL Barneveld NL      Site [www.eurofins.nl](http://www.eurofins.nl)

BNP Paribas S.A. 227 9245 25  
IBAN: NL71BNPA0227924525  
BIC: BNPNL2A  
KvK/CoC No. 09088623  
BTW/VAT No. NL 8043.14.883.B01

Eurofins Analytico B.V. is ISO 14001: 2004 gecertificeerd door TÜV en erkend door het Vlaamse Gewest (OVAM en Dep. Omgeving), het Brusselse Gewest (BIM), het Waalse Gewest (DGRNE-OWD) en door de overheid van Luxemburg (MEV).



**Bijlage (C) met methodeverwijzingen behorende bij analysecertificaat 2018159157/1**

Pagina 1/1

Analyse	Methode	Techniek	Methode referentie
Cryogeen malen AS3000	W0106	Voorbehandeling	Cf. AS3000
Droge Stof	W0104	Gravimetrie	Cf. pb 3010-2 en gw. NEN-EN 15934
Organische stof (gloeiverlies)	W0109	Gravimetrie	Cf. pb 3010-3 en cf. NEN 5754
Minerale Olie (C10-C40)	W0202	GC-FID	Cf. pb 3010-7 en gw. NEN-EN-ISO 16703
Chromatogram M0 (GC)	W0202	GC-FID	Gelijkw. NEN-EN-ISO 16703

Nadere informatie over de toegepaste onderzoeksmethoden alsmede een classificatie van de meetonzekerheid staan vermeld in ons overzicht "Specificaties analysemethoden", versie juni 2016.



**Eurofins Analytico B.V.**

Gildeweg 42-46  
 3771 NB Barneveld  
 P.O. Box 459  
 3770 AL Barneveld NL

Tel. +31 (0)34 242 63 00  
 Fax +31 (0)34 242 63 99  
 E-mail [info-env@eurofins.nl](mailto:info-env@eurofins.nl)  
 Site [www.eurofins.nl](http://www.eurofins.nl)

BNP Paribas S.A. 227 9245 25  
 IBAN: NL71BNPA0227924525  
 BIC: BNPANL2A  
 KvK/CoC No. 09088623  
 BTW/VAT No. NL 8043.14.883.B01

Eurofins Analytico B.V. is ISO 14001: 2004 gecertificeerd door TÜV en erkend door het Vlaamse Gewest (OVAM en Dep. Omgeving), het Brusselse Gewest (BIM), het Waalse Gewest (DGRNE-OWD) en door de overheid van Luxemburg (MEV).

**Chromatogram TPH/ Mineral Oil**

Sample ID.: 10384983  
 Certificate no.: 2018159157  
 Sample description.: F - BG  
 V

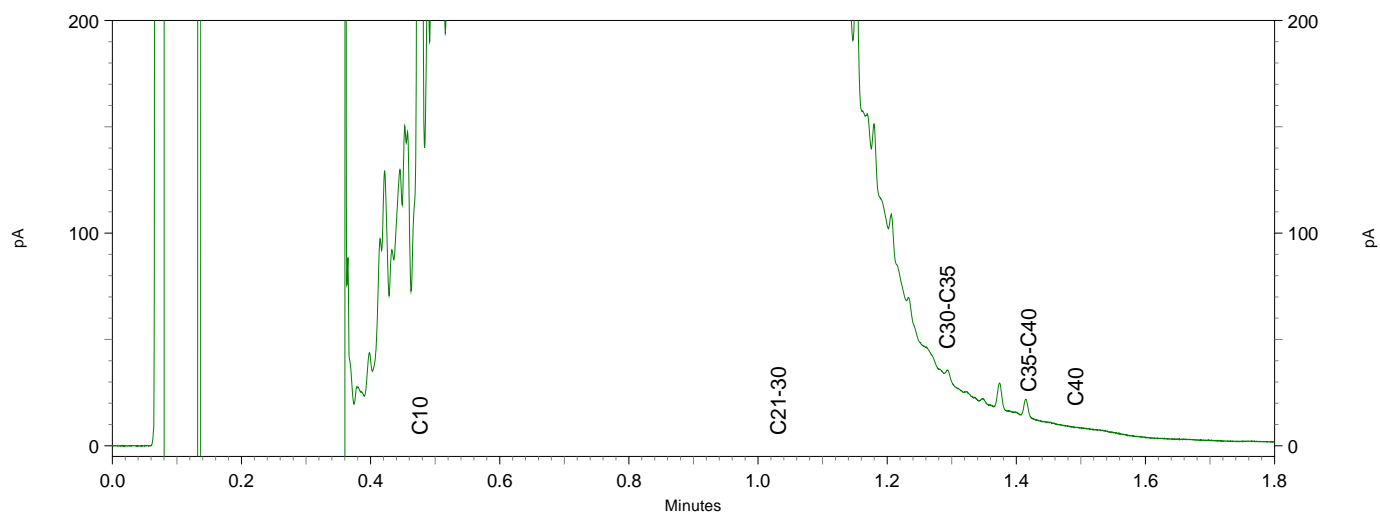
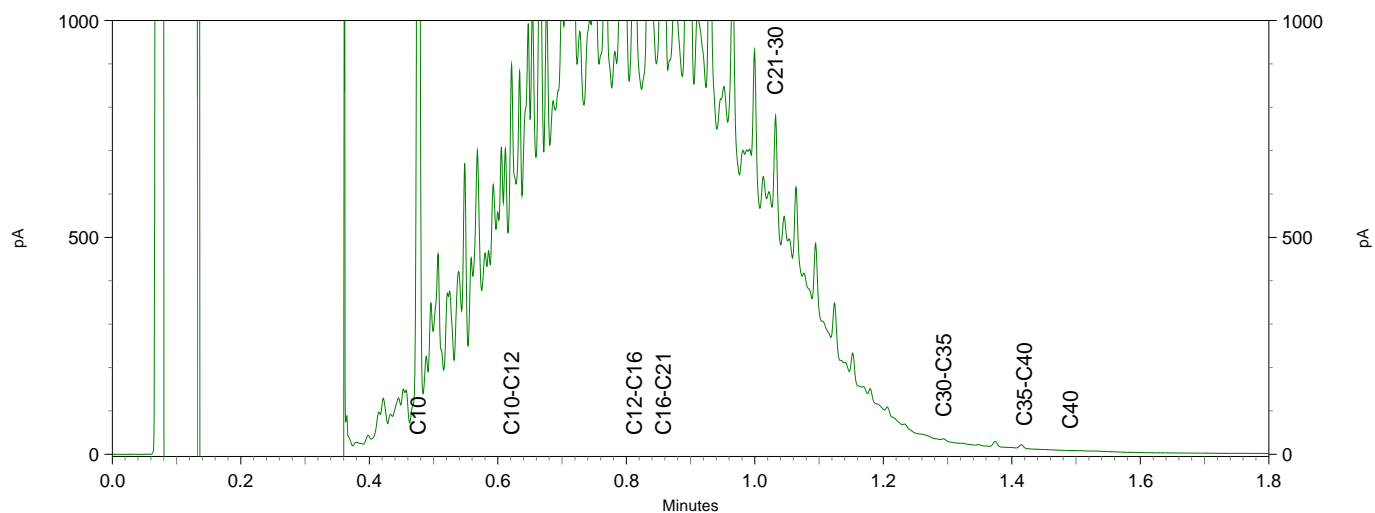
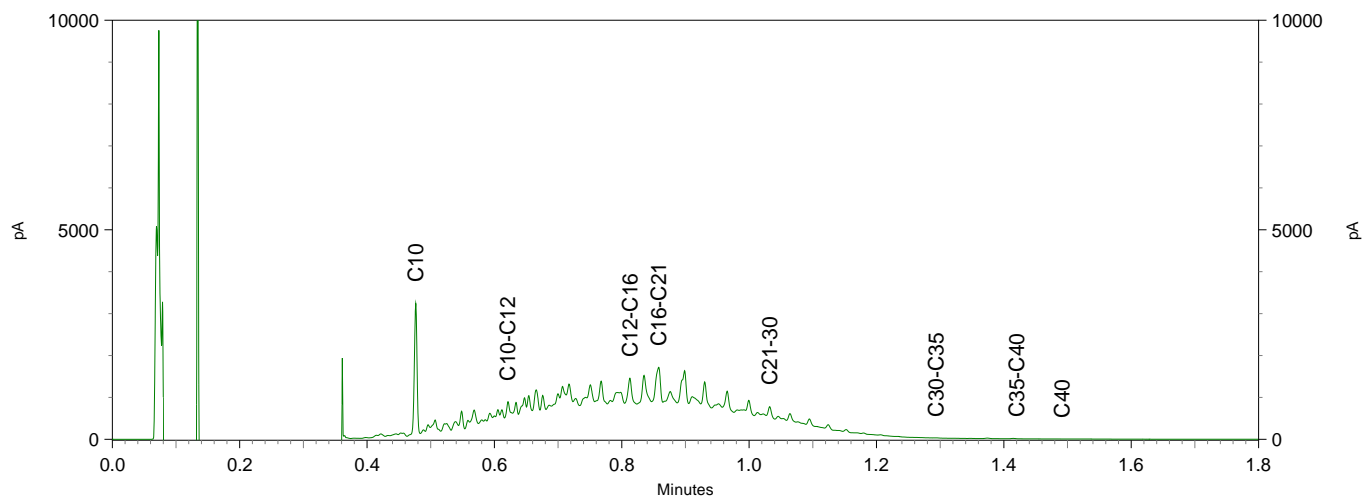

**BoToVa T12 Toetsing Wbb grond**

Projectnummer 18065116  
Projectnaam Paalhoeveweg 1-3 - Kootwijk  
Ordernummer  
Datum monsternamen 29-10-2018  
Monsternemer Jan Hartman  
Certificaatnummer 2018159157  
Startdatum 30-10-2018  
Rapportagedatum 01-11-2018

Analyse	Eenheid	1	GSSD	Oordeel	RG	AW	T	I
<b>Bodemtype correctie</b>								
Organische stof			0,7					
Korrelgrootte < 2 µm (Lutum)			25					
<b>Voorbehandeling</b>								
Cryogeen malen AS3000			Uitgevoerd					
<b>Bodemkundige analyses</b>								
Droge stof	% (m/m)	96,3	96,3					
Organische stof	% (m/m) ds	0,7	0,7					
Gloeirest	% (m/m) ds	98,9						
<b>Minerale olie</b>								
Minerale olie (C10-C12)	mg/kg ds	690	3450					
Minerale olie (C12-C16)	mg/kg ds	2500	12500					
Minerale olie (C16-C21)	mg/kg ds	2300	11500					
Minerale olie (C21-C30)	mg/kg ds	840	4200					
Minerale olie (C30-C35)	mg/kg ds	34	170					
Minerale olie (C35-C40)	mg/kg ds	7,1	35,5					
Minerale olie totaal (C10-C40)	mg/kg ds	6400	32000	***	35	190	2600	5000
Chromatogram olie (GC)		Zie bijl.						

**Legenda**

Nr. Analytico-nr Monster  
1 10384983 F - BG

Eindoordeel: Overschrijding Interventiewaarde

**Gebruikte afkortingen**

- kleiner dan of gelijk aan Achtergrondwaarde  
\* groter dan Achtergrondwaarde  
\*\* groter dan Tussenwaarde  
\*\*\* groter dan Interventiewaarde

GSSD Gestandaardiseerd gehalte  
RG Vereiste Rapportagegrens  
AW Achtergrondwaarde  
T Tussenwaarde  
I Interventiewaarde

Deze toetsing is uitgevoerd met behulp van BoToVa.

Zie voor info: <http://www.rwsleefomgeving.nl/onderwerpen/bodem-ondergrond/bbk/instrumenten/botova/>

N.B.: de vermelde tussenwaarde is door PAIS berekend en is niet afkomstig uit BoToVa



Kruse Milieu BV  
T.a.v. J. Kienstra  
Huyerenweg 33  
7678 SC GEESTEREN

## Analyscertificaat

Datum: 01-Nov-2018

Hierbij ontvangt u de resultaten van het navolgende laboratoriumonderzoek.

Certificaatnummer/Versie	2018159243/1
Uw project/verslagnummer	18065116
Uw projectnaam	Paalhoeveweg 1-3 - Kootwijk
Uw ordernummer	
Monster(s) ontvangen	30-Oct-2018

Dit certificaat mag uitsluitend in zijn geheel worden gereproduceerd.  
De analyse resultaten hebben alleen betrekking op het beproefde object.

De grondmonsters worden tot 4 weken na datum ontvangst bewaard en watermonsters tot 2 weken na datum ontvangst. Zonder tegenbericht worden de monsters nadien afgevoerd.  
Indien de monsters langer bewaard dienen te blijven verzoeken wij U dit exemplaar uiterlijk 1 werkdag voor afloop van de standaardbewaarperiode ondertekend aan ons te retourneren. Voor de kosten van het langer bewaren van monsters verwijzen wij naar de prijslijst.

Bewaren tot:

Datum:

Naam:

Handtekening:

Wij vertrouwen erop uw opdracht hiermee naar verwachting te hebben uitgevoerd, mocht U naar aanleiding van dit analysecertificaat nog vragen hebben verzoeken wij U contact op te nemen met de afdeling Verkoop en Advies.

Met vriendelijke groet,

Eurofins Analytico B.V.



Ing. A. Veldhuizen  
Technical Manager

Eurofins Analytico B.V.

Gildeweg 42-46  
3771 NB Barneveld  
P.O. Box 459  
3770 AL Barneveld NL

Tel. +31 (0)34 242 63 00  
Fax +31 (0)34 242 63 99  
E-mail [info-env@eurofins.nl](mailto:info-env@eurofins.nl)  
Site [www.eurofins.nl](http://www.eurofins.nl)

BNP Paribas S.A. 227 9245 25  
IBAN: NL71BNPA0227924525  
BIC: BNPANL2A  
KvK/CoC No. 09088623  
BTW/VAT No. NL 8043.14.883.B01

Eurofins Analytico B.V. is ISO 14001: 2004 gecertificeerd door TÜV en erkend door het Vlaamse Gewest (OVAM en Dep. Omgeving), het Brusselse Gewest (BIM), het Waalse Gewest (DGRNE-OWD) en door de overheid van Luxemburg (MEV).

## Analysecertificaat

Uw project/verslagnummer 18065116  
 Uw projectnaam Paalhoeveweg 1-3 - Kootwijk  
 Uw ordernummer  
 Monsternemer Jan Hartman  
 Monstermatrix Grond (AS3000)

Certificaatnummer/Versie 2018159243/1  
 Startdatum 30-Oct-2018  
 Rapportagedatum 01-Nov-2018/15:27  
 Bijlage A, B, C  
 Pagina 1/1

Analyse	Eenheid	1
<b>Voorbehandeling</b>		
Cryogeen malen AS3000		Uitgevoerd
<b>Bodemkundige analyses</b>		
S Droge stof	% (m/m)	97.4
S Organische stof	% (m/m) ds	<0.7 <sup>1)</sup>
Gloeirest	% (m/m) ds	99.6
<b>Minerale olie</b>		
Minerale olie (C10-C12)	mg/kg ds	<3.0
Minerale olie (C12-C16)	mg/kg ds	<5.0
Minerale olie (C16-C21)	mg/kg ds	<5.0
Minerale olie (C21-C30)	mg/kg ds	<11
Minerale olie (C30-C35)	mg/kg ds	<5.0
Minerale olie (C35-C40)	mg/kg ds	<6.0
S Minerale olie totaal (C10-C40)	mg/kg ds	<35

### Nr. Monsteroomschrijving

1 Boring F1 (0.6-1.0)

### Datum monstername

29-Oct-2018

### Monster nr.

10385224

Eurofins Analytico B.V.

Gildeweg 42-46  
 3771 NB Barneveld  
 P.O. Box 459  
 3770 AL Barneveld NL  
 Tel. +31 (0)34 242 63 00  
 Fax +31 (0)34 242 63 99  
 E-mail info-env@eurofins.nl  
 Site www.eurofins.nl

BNP Paribas S.A. 227 9245 25  
 IBAN: NL71BNPA0227924525  
 BIC: BNPANL2A  
 KvK/CoC No. 09088623  
 BTW/VAT No. NL 8043.14.883.B01



Q: door RvA geaccrediteerde verrichting  
 A: AP04 erkende verrichting  
 S: AS SIKB erkende verrichting  
 V: VLAREL erkende verrichting  
 M: MCERTS erkend

Dit certificaat mag uitsluitend in zijn geheel worden gereproduceerd.  
 Eurofins Analytico B.V. is ISO 14001: 2004 gecertificeerd door TÜV en erkend door het Vlaamse Gewest (OVAM en Dep. Omgeving), het Brusselse Gewest (BIM), het Waalse Gewest (DGRNE-OWD) en door de overheid van Luxemburg (MEV).

Akkoord  
 Pr.coörd.







**Bijlage (A) met deelmonsterinformatie behorende bij analysecertificaat 2018159243/1**

Pagina 1/1

Monster nr.	Boornr	Omschrijving	Van	Tot	Barcode	Monstername ID/Monsteromsch.
10385224	F1		60	100	0537109614	Boring F1 (0.6-1.0)



**Eurofins Analytico B.V.**

Gildeweg 42-46  
 3771 NB Barneveld  
 P.O. Box 459  
 3770 AL Barneveld NL  
 Tel. +31 (0)34 242 63 00  
 Fax +31 (0)34 242 63 99  
 E-mail [info-env@eurofins.nl](mailto:info-env@eurofins.nl)  
 Site [www.eurofins.nl](http://www.eurofins.nl)

BNP Paribas S.A. 227 9245 25  
 IBAN: NL71BNPA0227924525  
 BIC: BNPANL2A  
 KvK/CoC No. 09088623  
 BTW/VAT No. NL 8043.14.883.B01

Eurofins Analytico B.V. is ISO 14001: 2004 gecertificeerd door TÜV en erkend door het Vlaamse Gewest (OVAM en Dep. Omgeving), het Brusselse Gewest (BIM), het Waalse Gewest (DGRNE-OWD) en door de overheid van Luxemburg (MEV).

**Bijlage (B) met opmerkingen behorende bij analysecertificaat 2018159243/1**

Pagina 1/1

**Opmerking 1)**

Het organische stof gehalte is gecorrigeerd voor het lutumgehalte van 5.4 % m/m (SIKB 3010 pb 3).

**Eurofins Analytico B.V.**

Gildeweg 42-46      Tel. +31 (0)34 242 63 00  
3771 NB Barneveld      Fax +31 (0)34 242 63 99  
P.O. Box 459      E-mail [info-env@eurofins.nl](mailto:info-env@eurofins.nl)  
3770 AL Barneveld NL      Site [www.eurofins.nl](http://www.eurofins.nl)

BNP Paribas S.A. 227 9245 25  
IBAN: NL71BNPA0227924525  
BIC: BNPNL2A  
KvK/CoC No. 09088623  
BTW/VAT No. NL 8043.14.883.B01

Eurofins Analytico B.V. is ISO 14001: 2004 gecertificeerd door TÜV en erkend door het Vlaamse Gewest (OVAM en Dep. Omgeving), het Brusselse Gewest (BIM), het Waalse Gewest (DGRNE-OWD) en door de overheid van Luxemburg (MEV).



**Bijlage (C) met methodeverwijzingen behorende bij analysecertificaat 2018159243/1**

Pagina 1/1

Analyse	Methode	Techniek	Methode referentie
Cryogeen malen AS3000	W0106	Voorbehandeling	Cf. AS3000
Droge Stof	W0104	Gravimetrie	Cf. pb 3010-2 en gw. NEN-EN 15934
Organische stof (gloeiverlies)	W0109	Gravimetrie	Cf. pb 3010-3 en cf. NEN 5754
Minerale Olie (C10-C40)	W0202	GC-FID	Cf. pb 3010-7 en gw. NEN-EN-ISO 16703

Nadere informatie over de toegepaste onderzoeksmethoden alsmede een classificatie van de meetonzekerheid staan vermeld in ons overzicht "Specificaties analysemethoden", versie juni 2016.



**Eurofins Analytico B.V.**

Gildeweg 42-46  
 3771 NB Barneveld  
 P.O. Box 459  
 3770 AL Barneveld NL  
 Tel. +31 (0)34 242 63 00  
 Fax +31 (0)34 242 63 99  
 E-mail [info-env@eurofins.nl](mailto:info-env@eurofins.nl)  
 Site [www.eurofins.nl](http://www.eurofins.nl)

BNP Paribas S.A. 227 9245 25  
 IBAN: NL71BNPA0227924525  
 BIC: BNPANL2A  
 KvK/CoC No. 09088623  
 BTW/VAT No. NL 8043.14.883.B01

Eurofins Analytico B.V. is ISO 14001: 2004 gecertificeerd door TÜV en erkend door het Vlaamse Gewest (OVAM en Dep. Omgeving), het Brusselse Gewest (BIM), het Waalse Gewest (DGRNE-OWD) en door de overheid van Luxemburg (MEV).

**BoToVa T12 Toetsing Wbb grond**

Projectnummer 18065116  
 Projectnaam Paalhoeveweg 1-3 - Kootwijk  
 Ordernummer  
 Datum monsternamen 29-10-2018  
 Monsternemer Jan Hartman  
 Certificaatnummer 2018159243  
 Startdatum 30-10-2018  
 Rapportagedatum 01-11-2018

Analyse	Eenheid	1	GSSD	Oordeel	RG	AW	T	I
<b>Bodemtype correctie</b>								
Organische stof			0,7					
Korrelgrootte < 2 µm (Lutum)			25					
<b>Voorbehandeling</b>								
Cryogeen malen AS3000			Uitgevoerd					
<b>Bodemkundige analyses</b>								
Droge stof	% (m/m)		97,4	97,4				
Organische stof	% (m/m) ds		<0,7	0,49				
Gloeirest	% (m/m) ds		99,6					
<b>Minerale olie</b>								
Minerale olie (C10-C12)	mg/kg ds		<3,0	10,5				
Minerale olie (C12-C16)	mg/kg ds		<5,0	17,5				
Minerale olie (C16-C21)	mg/kg ds		<5,0	17,5				
Minerale olie (C21-C30)	mg/kg ds		<11	38,5				
Minerale olie (C30-C35)	mg/kg ds		<5,0	17,5				
Minerale olie (C35-C40)	mg/kg ds		<6,0	21				
Minerale olie totaal (C10-C40)	mg/kg ds		<35	122,5	-	35	190	2600 5000

**Legenda**

Nr. Analytico-nr Monster  
 1 10385224 Boring F1 (0.6-1.0)

Eindoordeel: Voldoet aan Achtergrondwaarde

**Gebruikte afkortingen**

- kleiner dan of gelijk aan Achtergrondwaarde  
 \* groter dan Achtergrondwaarde  
 \*\* groter dan Tussenwaarde  
 \*\*\* groter dan Interventiewaarde

GSSD Gestandaardiseerd gehalte  
 RG Vereiste Rapportagegrens  
 AW Achtergrondwaarde  
 T Tussenwaarde  
 I Interventiewaarde

Deze toetsing is uitgevoerd met behulp van BoToVa.

Zie voor info: <http://www.nwsleefomgeving.nl/onderwerpen/bodem-ondergrond/bbk/instrumenten/botova/>  
 N.B.: de vermelde tussenwaarde is door PAIS berekend en is niet afkomstig uit BoToVa



Kruse Milieu BV  
T.a.v. J. Kienstra  
Huyerenweg 33  
7678 SC GEESTEREN

## Analyscertificaat

Datum: 14-Nov-2018

Hierbij ontvangt u de resultaten van het navolgende laboratoriumonderzoek.

Certificaatnummer/Versie	2018166921/1
Uw project/verslagnummer	18065116
Uw projectnaam	Paalhoeveweg 1-3 - Kootwijk
Uw ordernummer	
Monster(s) ontvangen	12-Nov-2018

Dit certificaat mag uitsluitend in zijn geheel worden gereproduceerd.  
De analyse resultaten hebben alleen betrekking op het beproefde object.

De grondmonsters worden tot 4 weken na datum ontvangst bewaard en watermonsters tot 2 weken na datum ontvangst. Zonder tegenbericht worden de monsters nadien afgevoerd.  
Indien de monsters langer bewaard dienen te blijven verzoeken wij U dit exemplaar uiterlijk 1 werkdag voor afloop van de standaardbewaarperiode ondertekend aan ons te retourneren. Voor de kosten van het langer bewaren van monsters verwijzen wij naar de prijslijst.

Bewaren tot:

Datum:

Naam:

Handtekening:

Wij vertrouwen erop uw opdracht hiermee naar verwachting te hebben uitgevoerd, mocht U naar aanleiding van dit analysecertificaat nog vragen hebben verzoeken wij U contact op te nemen met de afdeling Verkoop en Advies.

Met vriendelijke groet,

Eurofins Analytico B.V.



Ing. A. Veldhuizen  
Technical Manager

Eurofins Analytico B.V.

Gildeweg 42-46  
3771 NB Barneveld  
P.O. Box 459  
3770 AL Barneveld NL

Tel. +31 (0)34 242 63 00  
Fax +31 (0)34 242 63 99  
E-mail [info-env@eurofins.nl](mailto:info-env@eurofins.nl)  
Site [www.eurofins.nl](http://www.eurofins.nl)

BNP Paribas S.A. 227 9245 25  
IBAN: NL71BNPA0227924525  
BIC: BNPANL2A  
KvK/CoC No. 09088623  
BTW/VAT No. NL 8043.14.883.B01

Eurofins Analytico B.V. is ISO 14001: 2004 gecertificeerd door TÜV en erkend door het Vlaamse Gewest (OVAM en Dep. Omgeving), het Brusselse Gewest (BIM), het Waalse Gewest (DGRNE-OWD) en door de overheid van Luxemburg (MEV).



## Analysecertificaat

Uw project/verslagnummer	18065116	Certificaatnummer/Versie	2018166921/1
Uw projectnaam	Paalhoeveweg 1-3 - Kootwijk	Startdatum	12-Nov-2018
Uw ordernummer		Rapportagedatum	14-Nov-2018/20:18
Monsternemer	Jan Hartman	Bijlage	A, B, C
Monstermatrix	Grond (AS3000)	Pagina	1/1

Analyse	Eenheid	1
<b>Voorbehandeling</b>		
Cryogeen malen AS3000		Uitgevoerd
<b>Bodemkundige analyses</b>		
S Droge stof	% (m/m)	95.7
S Organische stof	% (m/m) ds	<0.7 <sup>1)</sup>
Gloeirest	% (m/m) ds	99.4
<b>Minerale olie</b>		
Minerale olie (C10-C12)	mg/kg ds	<3.0
Minerale olie (C12-C16)	mg/kg ds	<5.0
Minerale olie (C16-C21)	mg/kg ds	<5.0
Minerale olie (C21-C30)	mg/kg ds	24
Minerale olie (C30-C35)	mg/kg ds	9.5
Minerale olie (C35-C40)	mg/kg ds	<6.0
S Minerale olie totaal (C10-C40)	mg/kg ds	40
Chromatogram olie (GC)		Zie bijl.

Nr. Monsteromschrijving	Datum monstername	Monster nr.
1 F - Boring F11, F12	12-Nov-2018	10408813

Eurofins Analytico B.V.

Gildeweg 42-46  
3771 NB Barneveld  
P.O. Box 459  
3770 AL Barneveld NL

Tel. +31 (0)34 242 63 00  
Fax +31 (0)34 242 63 99  
E-mail info-env@eurofins.nl  
Site www.eurofins.nl

BNP Paribas S.A. 227 9245 25  
IBAN: NL71BNPA0227924525  
BIC: BNPANL2A  
KvK/CoC No. 09088623  
BTW/VAT No. NL 8043.14.883.B01



Q: door RvA geaccrediteerde verrichting  
A: AP04 erkende verrichting  
S: AS SIKB erkende verrichting  
V: VLAREL erkende verrichting  
M: MCERTS erkend

Dit certificaat mag uitsluitend in zijn geheel worden gereproduceerd.  
Eurofins Analytico B.V. is ISO 14001: 2004 gecertificeerd door TÜV en erkend door het Vlaamse Gewest (OVAM en Dep. Omgeving), het Brusselse Gewest (BIM), het Waalse Gewest (DGRNE-OWD) en door de overheid van Luxemburg (MEV).

Akkoord  
Pr.coörd.





**Bijlage (A) met deelmonsterinformatie behorende bij analysecertificaat 2018166921/1**

Monster nr.	Boornr	Omschrijving	Van	Tot	Barcode	Monstername ID/Monsteromsch.
10408813	F13		7	40	0537109106	F - Boring F11, F12
10408813	F12		7	50	0537109082	F - Boring F11, F12
10408813	F11		7	30	0537109086	F - Boring F11, F12



**Eurofins Analytico B.V.**

Gildeweg 42-46  
 3771 NB Barneveld  
 P.O. Box 459  
 3770 AL Barneveld NL

Tel. +31 (0)34 242 63 00  
 Fax +31 (0)34 242 63 99  
 E-mail [info-env@eurofins.nl](mailto:info-env@eurofins.nl)  
 Site [www.eurofins.nl](http://www.eurofins.nl)

BNP Paribas S.A. 227 9245 25  
 IBAN: NL71BNPA0227924525  
 BIC: BNPANL2A  
 KvK/CoC No. 09088623  
 BTW/VAT No. NL 8043.14.883.B01

Eurofins Analytico B.V. is ISO 14001: 2004 gecertificeerd door TÜV en erkend door het Vlaamse Gewest (OVAM en Dep. Omgeving), het Brusselse Gewest (BIM), het Waalse Gewest (DGRNE-OWD) en door de overheid van Luxemburg (MEV).

**Bijlage (B) met opmerkingen behorende bij analysecertificaat 2018166921/1**

Pagina 1/1

**Opmerking 1)**

Het organische stof gehalte is gecorrigeerd voor het lutumgehalte van 5.4 % m/m (SIKB 3010 pb 3).

**Eurofins Analytico B.V.**

Gildeweg 42-46      Tel. +31 (0)34 242 63 00  
3771 NB Barneveld      Fax +31 (0)34 242 63 99  
P.O. Box 459      E-mail [info-env@eurofins.nl](mailto:info-env@eurofins.nl)  
3770 AL Barneveld NL      Site [www.eurofins.nl](http://www.eurofins.nl)

BNP Paribas S.A. 227 9245 25  
IBAN: NL71BNPA0227924525  
BIC: BNPNL2A  
KvK/CoC No. 09088623  
BTW/VAT No. NL 8043.14.883.B01

Eurofins Analytico B.V. is ISO 14001: 2004 gecertificeerd door TÜV en erkend door het Vlaamse Gewest (OVAM en Dep. Omgeving), het Brusselse Gewest (BIM), het Waalse Gewest (DGRNE-OWD) en door de overheid van Luxemburg (MEV).



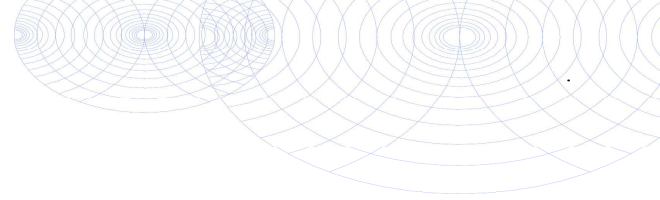

**Bijlage (C) met methodeverwijzingen behorende bij analysecertificaat 2018166921/1**

Pagina 1/1

Analyse	Methode	Techniek	Methode referentie
Cryogeen malen AS3000	W0106	Voorbehandeling	Cf. AS3000
Droge Stof	W0104	Gravimetrie	Cf. pb 3010-2 en gw. NEN-EN 15934
Organische stof (gloeiverlies)	W0109	Gravimetrie	Cf. pb 3010-3 en cf. NEN 5754
Minerale Olie (C10-C40)	W0202	GC-FID	Cf. pb 3010-7 en gw. NEN-EN-ISO 16703
Chromatogram M0 (GC)	W0202	GC-FID	Gelijkw. NEN-EN-ISO 16703

Nadere informatie over de toegepaste onderzoeksmethoden alsmede een classificatie van de meetonzekerheid staan vermeld in ons overzicht "Specificaties analysemethoden", versie juni 2016.



**Eurofins Analytico B.V.**

Gildeweg 42-46  
 3771 NB Barneveld  
 P.O. Box 459  
 3770 AL Barneveld NL

Tel. +31 (0)34 242 63 00  
 Fax +31 (0)34 242 63 99  
 E-mail [info-env@eurofins.nl](mailto:info-env@eurofins.nl)  
 Site [www.eurofins.nl](http://www.eurofins.nl)

BNP Paribas S.A. 227 9245 25  
 IBAN: NL71BNPA0227924525  
 BIC: BNPANL2A  
 KvK/CoC No. 09088623  
 BTW/VAT No. NL 8043.14.883.B01

Eurofins Analytico B.V. is ISO 14001: 2004 gecertificeerd door TÜV en erkend door het Vlaamse Gewest (OVAM en Dep. Omgeving), het Brusselse Gewest (BIM), het Waalse Gewest (DGRNE-OWD) en door de overheid van Luxemburg (MEV).

Sample ID.: 10408813  
 Certificate no.:2018166921  
 Sample description.: F - Boring F11, F12  
 V

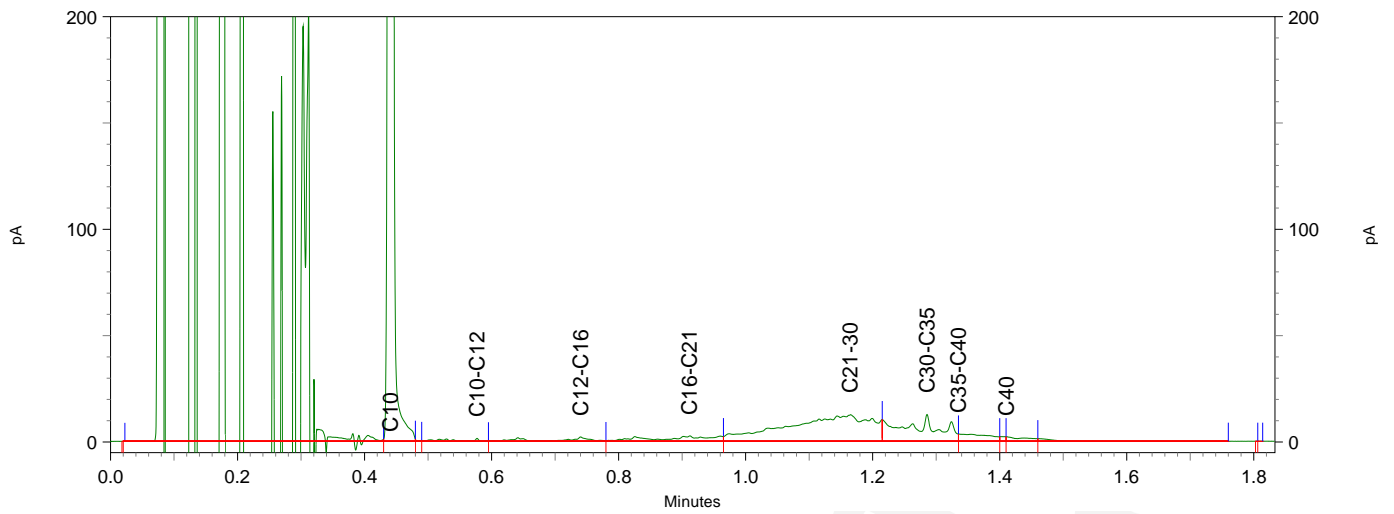
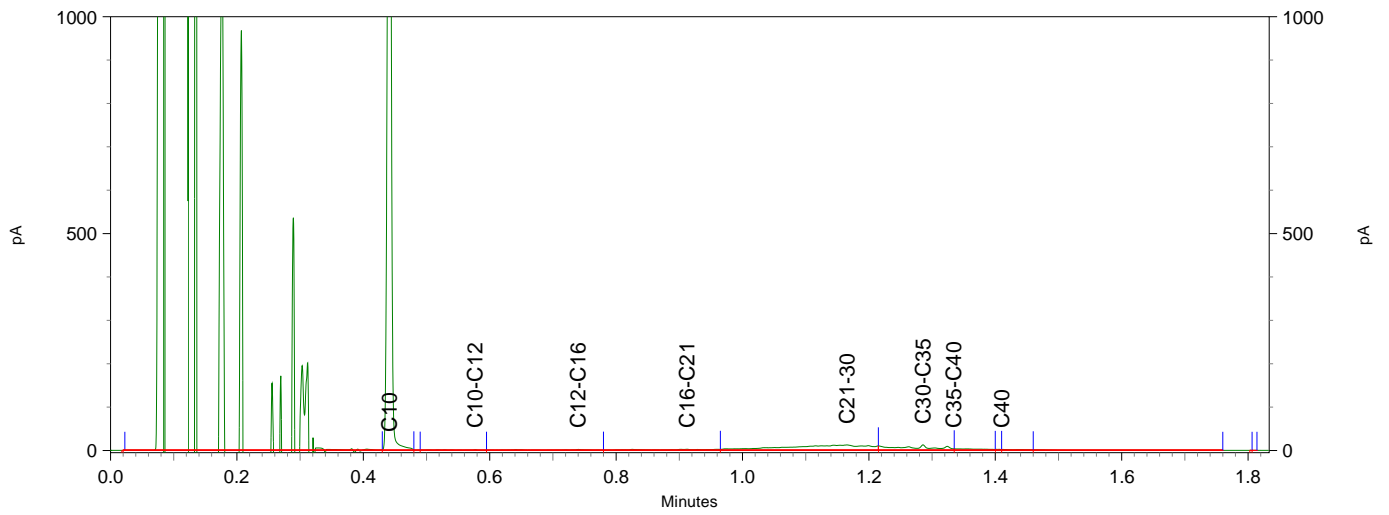
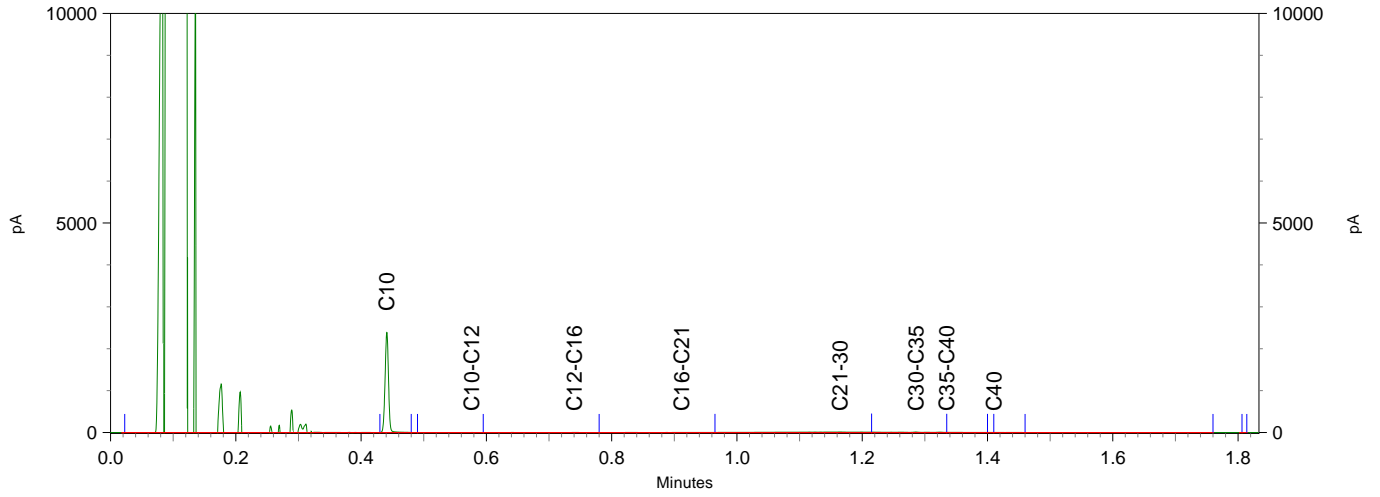

**BoToVa T12 Toetsing Wbb grond**

Projectnummer 18065116  
Projectnaam Paalhoeveweg 1-3 - Kootwijk  
Ordernummer  
Datum monsternamen 12-11-2018  
Monsternemer Jan Hartman  
Certificaatnummer 2018166921  
Startdatum 12-11-2018  
Rapportagedatum 14-11-2018

Analyse	Eenheid	1	GSSD	Oordeel	RG	AW	T	I	
<b>Bodemtype correctie</b>									
Organische stof			0,7						
Korrelgrootte < 2 µm (Lutum)			25						
<b>Voorbehandeling</b>									
Cryogeen malen AS3000			Uitgevoerd						
<b>Bodemkundige analyses</b>									
Droge stof	% (m/m)		95,7	95,7					
Organische stof	% (m/m) ds		<0,7	0,49					
Gloeirest	% (m/m) ds		99,4						
<b>Minerale olie</b>									
Minerale olie (C10-C12)	mg/kg ds		<3,0	10,5					
Minerale olie (C12-C16)	mg/kg ds		<5,0	17,5					
Minerale olie (C16-C21)	mg/kg ds		<5,0	17,5					
Minerale olie (C21-C30)	mg/kg ds		24	120					
Minerale olie (C30-C35)	mg/kg ds		9,5	47,5					
Minerale olie (C35-C40)	mg/kg ds		<6,0	21					
Minerale olie totaal (C10-C40)	mg/kg ds		40	200	*	35	190	2600	5000
Chromatogram olie (GC)			Zie bijl.						

**Legenda**

Nr. Analytico-nr Monster  
1 10408813 F - Boring F11, F12

Eindoordeel: Overschrijding Achtergrondwaarde

**Gebruikte afkortingen**

- kleiner dan of gelijk aan Achtergrondwaarde  
\* groter dan Achtergrondwaarde  
\*\* groter dan Tussenwaarde  
\*\*\* groter dan Interventiewaarde

GSSD Gestandaardiseerd gehalte  
RG Vereiste Rapportagegrens  
AW Achtergrondwaarde  
T Tussenwaarde  
I Interventiewaarde

Deze toetsing is uitgevoerd met behulp van BoToVa.

Zie voor info: <http://www.rwsleefomgeving.nl/onderwerpen/bodem-ondergrond/bbk/instrumenten/botova/>

N.B.: de vermelde tussenwaarde is door PAIS berekend en is niet afkomstig uit BoToVa



Kruse Milieu BV  
T.a.v. J. Kienstra  
Huyerenweg 33  
7678 SC GEESTEREN

## Analyscertificaat

Datum: 02-Nov-2018

Hierbij ontvangt u de resultaten van het navolgende laboratoriumonderzoek.

Certificaatnummer/Versie	2018159280/1
Uw project/verslagnummer	18065116
Uw projectnaam	Paalhoeveweg 1-3 - Kootwijk
Uw ordernummer	
Monster(s) ontvangen	30-Oct-2018

Dit certificaat mag uitsluitend in zijn geheel worden gereproduceerd.  
De analyse resultaten hebben alleen betrekking op het beproefde object.

De grondmonsters worden tot 4 weken na datum ontvangst bewaard en watermonsters tot 2 weken na datum ontvangst. Zonder tegenbericht worden de monsters nadien afgevoerd.  
Indien de monsters langer bewaard dienen te blijven verzoeken wij U dit exemplaar uiterlijk 1 werkdag voor afloop van de standaardbewaarperiode ondertekend aan ons te retourneren. Voor de kosten van het langer bewaren van monsters verwijzen wij naar de prijslijst.

Bewaren tot:

Datum:

Naam:

Handtekening:

Wij vertrouwen erop uw opdracht hiermee naar verwachting te hebben uitgevoerd, mocht U naar aanleiding van dit analysecertificaat nog vragen hebben verzoeken wij U contact op te nemen met de afdeling Verkoop en Advies.

Met vriendelijke groet,

Eurofins Analytico B.V.



Ing. A. Veldhuizen  
Technical Manager

Eurofins Analytico B.V.

Gildeweg 42-46  
3771 NB Barneveld  
P.O. Box 459  
3770 AL Barneveld NL

Tel. +31 (0)34 242 63 00  
Fax +31 (0)34 242 63 99  
E-mail [info-env@eurofins.nl](mailto:info-env@eurofins.nl)  
Site [www.eurofins.nl](http://www.eurofins.nl)

BNP Paribas S.A. 227 9245 25  
IBAN: NL71BNPA0227924525  
BIC: BNPANL2A  
KvK/CoC No. 09088623  
BTW/VAT No. NL 8043.14.883.B01

Eurofins Analytico B.V. is ISO 14001: 2004 gecertificeerd door TÜV en erkend door het Vlaamse Gewest (OVAM en Dep. Omgeving), het Brusselse Gewest (BIM), het Waalse Gewest (DGRNE-OWD) en door de overheid van Luxemburg (MEV).



## Analysecertificaat

Uw project/verslagnummer 18065116  
 Uw projectnaam Paalhoeveweg 1-3 - Kootwijk  
 Uw ordernummer

Certificaatnummer/Versie 2018159280/1  
 Startdatum 30-Oct-2018  
 Rapportagedatum 02-Nov-2018/20:04  
 Bijlage A, C  
 Pagina 1/1

Monsternemer Jan Hartman  
 Monstermatrix Asfalt

Analyse	Eenheid	1
<b>Voorbehandeling</b>		
Q Verkleinen brekermolen (cryogeen)		Uitgevoerd
<b>Bodemkundige analyses</b>		
Q Malen m.b.v. Kaakbreker en spleet verdeler (1kg)		Uitgevoerd
Q Droge stof	% (m/m)	98.3
<b>Polycyclische Aromatische Koolwaterstoffen, PAK</b>		
Q Naftaleen	mg/kg ds	<1.5
Q Fenanthreen	mg/kg ds	<1.5
Q Anthraceen	mg/kg ds	<1.5
Q Fluorantheen	mg/kg ds	2.3
Q Benzo(a)anthraceen	mg/kg ds	<1.5
Q Chryseen	mg/kg ds	1.6
Q Benzo(k)fluorantheen	mg/kg ds	<1.5
Q Benzo(a)pyreen	mg/kg ds	2.2
Q Benzo(ghi)peryleen	mg/kg ds	1.8
Q Indeno(123-cd)pyreen	mg/kg ds	2.5
Q PAK Totaal VROM (10)	mg/kg ds	<15.0

### Nr. Monsteromschrijving

1 B- Asfaltgranulaat

Datum monstername

29-Oct-2018

Monster nr.

10385339

### Eurofins Analytico B.V.

Gildeweg 42-46  
 3771 NB Barneveld  
 P.O. Box 459  
 3770 AL Barneveld NL

Tel. +31 (0)34 242 63 00  
 Fax +31 (0)34 242 63 99  
 E-mail info-env@eurofins.nl  
 Site www.eurofins.nl

BNP Paribas S.A. 227 9245 25  
 IBAN: NL71BNPA0227924525  
 BIC: BNPANL2A  
 KvK/CoC No. 09088623  
 BTW/VAT No. NL 8043.14.883.B01

Q: door RvA geaccrediteerde verrichting  
 A: AP04 erkende verrichting  
 S: AS SIKB erkende verrichting  
 V: VLAREL erkende verrichting  
 M: MCERTS erkend

Dit certificaat mag uitsluitend in zijn geheel worden gereproduceerd.  
 Eurofins Analytico B.V. is ISO 14001: 2004 gecertificeerd door TÜV en erkend door het Vlaamse Gewest (OVAM en Dep. Omgeving), het Brusselse Gewest (BIM), het Waalse Gewest (DGRNE-OWD) en door de overheid van Luxemburg (MEV).

Akkoord  
 Pr.coörd.





**Bijlage (A) met deelmonsterinformatie behorende bij analysecertificaat 2018159280/1**

Pagina 1/1

Monster nr.	Boornr	Omschrijving	Van	Tot	Barcode	Monstername ID/Monsteromsch.
10385339	B1, B2, B3		0	10	AM14127309	B- Asfaltgranulaat



**Eurofins Analytico B.V.**

Gildeweg 42-46  
3771 NB Barneveld  
P.O. Box 459  
3770 AL Barneveld NL

Tel. +31 (0)34 242 63 00  
Fax +31 (0)34 242 63 99  
E-mail [info-env@eurofins.nl](mailto:info-env@eurofins.nl)  
Site [www.eurofins.nl](http://www.eurofins.nl)

BNP Paribas S.A. 227 9245 25  
IBAN: NL71BNPA0227924525  
BIC: BNPANL2A  
KvK/CoC No. 09088623  
BTW/VAT No. NL 8043.14.883.B01

Eurofins Analytico B.V. is ISO 14001: 2004 gecertificeerd door TÜV en erkend door het Vlaamse Gewest (OVAM en Dep. Omgeving), het Brusselse Gewest (BIM), het Waalse Gewest (DGRNE-OWD) en door de overheid van Luxemburg (MEV).



**Bijlage (C) met methodeverwijzingen behorende bij analysecertificaat 2018159280/1**

Pagina 1/1

Analyse	Methode	Techniek	Methode referentie
Malen cryogeen (max 250 g)	W0106	Crushen	Cf. NVN 7313
Malen kaakbreker (1kg)	W0101	Voorbehandeling	Eigen methode
Droge Stof	W0104	Gravimetrie	Cf. NEN-EN 15934 en cf. CMA 2/II/A.1
PAK (10) (VROM)	W0271	GC-MS	Eigen methode (ref. CROW 210&NEN7331)

Nadere informatie over de toegepaste onderzoeksmethoden alsmede een classificatie van de meetonzekerheid staan vermeld in ons overzicht "Specificaties analysemethoden", versie juni 2016.



**Eurofins Analytico B.V.**

Gildeweg 42-46  
 3771 NB Barneveld  
 P.O. Box 459  
 3770 AL Barneveld NL

Tel. +31 (0)34 242 63 00  
 Fax +31 (0)34 242 63 99  
 E-mail [info-env@eurofins.nl](mailto:info-env@eurofins.nl)  
 Site [www.eurofins.nl](http://www.eurofins.nl)

BNP Paribas S.A. 227 9245 25  
 IBAN: NL71BNPA0227924525  
 BIC: BNPANL2A  
 KvK/CoC No. 09088623  
 BTW/VAT No. NL 8043.14.883.B01

Eurofins Analytico B.V. is ISO 14001: 2004 gecertificeerd door TÜV en erkend door het Vlaamse Gewest (OVAM en Dep. Omgeving), het Brusselse Gewest (BIM), het Waalse Gewest (DGRNE-OWD) en door de overheid van Luxemburg (MEV).



Kruse Milieu BV  
T.a.v. J. Kienstra  
Huyerenweg 33  
7678 SC GEESTEREN

## Analyscertificaat

Datum: 30-Apr-2019

Hierbij ontvangt u de resultaten van het navolgende laboratoriumonderzoek.

Certificaatnummer/Versie	2019060803/1
Uw project/verslagnummer	18065116
Uw projectnaam	Paalhoeveweg 1-3 - Kootwijk
Uw ordernummer	
Monster(s) ontvangen	25-Apr-2019

Dit certificaat mag uitsluitend in zijn geheel worden gereproduceerd.  
De analyse resultaten hebben alleen betrekking op het beproefde object.

De grondmonsters worden tot 4 weken na datum ontvangst bewaard en watermonsters tot 2 weken na datum ontvangst. Zonder tegenbericht worden de monsters nadien afgevoerd.  
Indien de monsters langer bewaard dienen te blijven verzoeken wij U dit exemplaar uiterlijk 1 werkdag voor afloop van de standaardbewaarperiode ondertekend aan ons te retourneren. Voor de kosten van het langer bewaren van monsters verwijzen wij naar de prijslijst.

Bewaren tot:

Datum:

Naam:

Handtekening:

Wij vertrouwen erop uw opdracht hiermee naar verwachting te hebben uitgevoerd, mocht U naar aanleiding van dit analysecertificaat nog vragen hebben verzoeken wij U contact op te nemen met de afdeling Verkoop en Advies.

Met vriendelijke groet,

Eurofins Analytico B.V.



Ing. A. Veldhuizen  
Technical Manager

### Eurofins Analytico B.V.

Gildeweg 42-46  
3771 NB Barneveld  
P.O. Box 459  
3770 AL Barneveld NL

Tel. +31 (0)34 242 63 00  
Fax +31 (0)34 242 63 99  
E-mail [info-env@eurofins.nl](mailto:info-env@eurofins.nl)  
Site [www.eurofins.nl](http://www.eurofins.nl)

BNP Paribas S.A. 227 9245 25  
IBAN: NL71BNPA0227924525  
BIC: BNPANL2A  
KvK/CoC No. 09088623  
BTW/VAT No. NL 8043.14.883.B01

Eurofins Analytico B.V. is ISO 14001: 2015 gecertificeerd door TÜV en erkend door het Vlaamse Gewest (OVAM en Dep. Omgeving), het Brusselse Gewest (BIM), het Waalse Gewest (DGRNE-OWD) en door de overheid van Luxemburg (MEV).





## Analysecertificaat

Uw project/verslagnummer 18065116  
 Uw projectnaam Paalhoeveweg 1-3 - Kootwijk  
 Uw ordernummer

Certificaatnummer/Versie 2019060803/1  
 Startdatum 25-Apr-2019  
 Rapportagedatum 30-Apr-2019/06:27  
 Bijlage A, B, C  
 Pagina 1/2

Monsternemer Riemer Veltmaat  
 Monstermatrix Grond (AS3000)

Analyse	Eenheid	1
<b>Voorbehandeling</b>		
Cryogeen malen AS3000		Uitgevoerd
<b>Bodemkundige analyses</b>		
S Droge stof	% (m/m)	91.9
S Organische stof	% (m/m) ds	2.4
Gloeirest	% (m/m) ds	97.5
S Korrelgrootte < 2 µm (Lutum)	% (m/m) ds	<2.0
<b>Metalen</b>		
S Barium (Ba)	mg/kg ds	<20
S Cadmium (Cd)	mg/kg ds	<0.20
S Kobalt (Co)	mg/kg ds	<3.0
S Koper (Cu)	mg/kg ds	5.5
S Kwik (Hg)	mg/kg ds	<0.050
S Molybdeen (Mo)	mg/kg ds	<1.5
S Nikkel (Ni)	mg/kg ds	<4.0
S Lood (Pb)	mg/kg ds	22
S Zink (Zn)	mg/kg ds	<20
<b>Minerale olie</b>		
Minerale olie (C10-C12)	mg/kg ds	3.7
Minerale olie (C12-C16)	mg/kg ds	5.6
Minerale olie (C16-C21)	mg/kg ds	6.3
Minerale olie (C21-C30)	mg/kg ds	15
Minerale olie (C30-C35)	mg/kg ds	15
Minerale olie (C35-C40)	mg/kg ds	6.0
S Minerale olie totaal (C10-C40)	mg/kg ds	52
Chromatogram olie (GC)		Zie bijl.
<b>Polychloorbifenylen, PCB</b>		
S PCB 28	mg/kg ds	<0.0010
S PCB 52	mg/kg ds	<0.0010
S PCB 101	mg/kg ds	<0.0010

### Nr. Monsteromschrijving

1 G - BG

### Datum monstername

25-Apr-2019

### Monster nr.

10689353

Eurofins Analytico B.V.

Gildeweg 42-46  
 3771 NB Barneveld  
 P.O. Box 459  
 3770 AL Barneveld NL  
 Tel. +31 (0)34 242 63 00  
 Fax +31 (0)34 242 63 99  
 E-mail info-env@eurofins.nl  
 Site www.eurofins.nl

BNP Paribas S.A. 227 9245 25  
 IBAN: NL71BNPA0227924525  
 BIC: BNPANL2A  
 KvK/CoC No. 09088623  
 BTW/VAT No. NL 8043.14.883.B01



Q: door RvA geaccrediteerde verrichting  
 R: AP04 erkende verrichting  
 S: AS SIKB erkende verrichting  
 V: VLAREL erkende verrichting  
 M: MCERTS erkend

Dit certificaat mag uitsluitend in zijn geheel worden gereproduceerd.  
 Eurofins Analytico B.V. is ISO 14001: 2015 gecertificeerd door TÜV en erkend door het Vlaamse Gewest (OVAM en Dep. Omgeving), het Brusselse Gewest (BIM), het Waalse Gewest (DGRNE-OWD) en door de overheid van Luxemburg (MEV).





## Analysecertificaat

Uw project/verslagnummer 18065116  
 Uw projectnaam Paalhoeveweg 1-3 - Kootwijk  
 Uw ordernummer

Certificaatnummer/Versie 2019060803/1  
 Startdatum 25-Apr-2019  
 Rapportagedatum 30-Apr-2019/06:27  
 Bijlage A, B, C  
 Pagina 2/2

Monsternemer Riemer Veltmaat  
 Monstermatrix Grond (AS3000)

Analyse	Eenheid	1
S PCB 118	mg/kg ds	<0.0010
S PCB 138	mg/kg ds	0.0010 <sup>1)</sup>
S PCB 153	mg/kg ds	0.0012
S PCB 180	mg/kg ds	<0.0010
S PCB (som 7) (factor 0,7)	mg/kg ds	0.0057
<b>Polycyclische Aromatische Koolwaterstoffen, PAK</b>		
S Naftaleen	mg/kg ds	<0.050
S Fenanthreen	mg/kg ds	0.22
S Anthraceen	mg/kg ds	<0.050
S Fluorantheen	mg/kg ds	0.48
S Benzo(a)anthraceen	mg/kg ds	0.22
S Chryseen	mg/kg ds	0.22
S Benzo(k)fluorantheen	mg/kg ds	0.14
S Benzo(a)pyreen	mg/kg ds	0.21
S Benzo(ghi)peryleen	mg/kg ds	0.20
S Indeno(123-cd)pyreen	mg/kg ds	0.17
S PAK VROM (10) (factor 0,7)	mg/kg ds	1.9

### Nr. Monsteromschrijving

1 G - BG

### Datum monstername

25-Apr-2019

### Monster nr.

10689353

### Eurofins Analytico B.V.

Gildeweg 42-46  
 3771 NB Barneveld  
 P.O. Box 459  
 3770 AL Barneveld NL  
 Tel. +31 (0)34 242 63 00  
 Fax +31 (0)34 242 63 99  
 E-mail info-env@eurofins.nl  
 Site www.eurofins.nl

BNP Paribas S.A. 227 9245 25  
 IBAN: NL71BNPA0227924525  
 BIC: BNPNL2A  
 KvK/CoC No. 09088623  
 BTW/VAT No. NL 8043.14.883.B01



Q: door RvA geaccrediteerde verrichting  
 A: AP04 erkende verrichting  
 S: AS SIKB erkende verrichting  
 V: VLAREL erkende verrichting  
 M: MCERTS erkend

Dit certificaat mag uitsluitend in zijn geheel worden gereproduceerd.  
 Eurofins Analytico B.V. is ISO 14001: 2015 gecertificeerd door TÜV en erkend door het Vlaamse Gewest (OVAM en Dep. Omgeving), het Brusselse Gewest (BIM), het Waalse Gewest (DGRNE-OWD) en door de overheid van Luxemburg (MEV).

Akkoord  
 Pr.coörd.





**Bijlage (A) met deelmonsterinformatie behorende bij analysecertificaat 2019060803/1**

Pagina 1/1

Monster nr.	Boornr	Omschrijving	Van	Tot	Barcode	Monstername ID/Monsteromsch.
10689353	G2		0	50	0537435084	G - BG
10689353	G3		0	50	0537435072	G - BG
10689353	G4		0	40	0537435071	G - BG
10689353	G5		0	40	0537435057	G - BG
10689353	G1		0	50	0537435075	G - BG



**Eurofins Analytico B.V.**

Gildeweg 42-46  
 3771 NB Barneveld  
 P.O. Box 459  
 3770 AL Barneveld NL  
 Tel. +31 (0)34 242 63 00  
 Fax +31 (0)34 242 63 99  
 E-mail [info-env@eurofins.nl](mailto:info-env@eurofins.nl)  
 Site [www.eurofins.nl](http://www.eurofins.nl)

BNP Paribas S.A. 227 9245 25  
 IBAN: NL71BNPA0227924525  
 BIC: BNPANL2A  
 KvK/CoC No. 09088623  
 BTW/VAT No. NL 8043.14.883.B01

Eurofins Analytico B.V. is ISO 14001: 2015 gecertificeerd door TÜV en erkend door het Vlaamse Gewest (OVAM en Dep. Omgeving), het Brusselse Gewest (BIM), het Waalse Gewest (DGRNE-OWD) en door de overheid van Luxemburg (MEV).

**Bijlage (B) met opmerkingen behorende bij analysecertificaat 2019060803/1**

Pagina 1/1

**Opmerking 1)**

PCB 138 kan positief beïnvloed worden door PCB 163.

**Eurofins Analytico B.V.**

Gildeweg 42-46      Tel. +31 (0)34 242 63 00  
3771 NB Barneveld      Fax +31 (0)34 242 63 99  
P.O. Box 459      E-mail [info-env@eurofins.nl](mailto:info-env@eurofins.nl)  
3770 AL Barneveld NL      Site [www.eurofins.nl](http://www.eurofins.nl)

BNP Paribas S.A. 227 9245 25  
IBAN: NL71BNPA0227924525  
BIC: BNPANL2A  
KvK/CoC No. 09088623  
BTW/VAT No. NL 8043.14.883.B01

Eurofins Analytico B.V. is ISO 14001: 2015 gecertificeerd door TÜV en erkend door het Vlaamse Gewest (OVAM en Dep. Omgeving), het Brusselse Gewest (BIM), het Waalse Gewest (DGRNE-OWD) en door de overheid van Luxemburg (MEV).

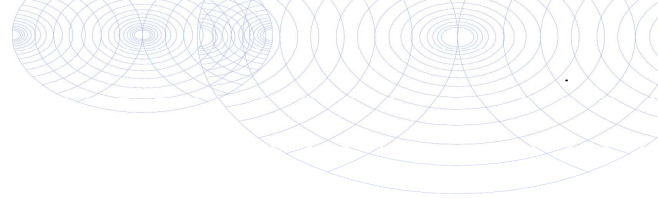

**Bijlage (C) met methodeverwijzingen behorende bij analysecertificaat 2019060803/1**

Pagina 1/1

Analyse	Methode	Techniek	Methode referentie
Cryogeen malen	W0106	Voorbehandeling	Cf. AS3000
Droge Stof	W0104	Gravimetrie	Cf. pb 3010-2 en gw. NEN-EN 15934
Organische stof (gloeiverlies)	W0109	Gravimetrie	Cf. pb 3010-3 en cf. NEN 5754
Korrelgrootte < 2 µm (lutum)	W0171	Sedimentatie	Cf. pb 3010-4 en cf. NEN 5753
Barium (Ba)	W0423	ICP-MS	Cf. pb 3010-5 en cf. NEN-EN-ISO 17294-2
Cadmium (Cd)	W0423	ICP-MS	Cf. pb 3010-5 en cf. NEN-EN-ISO 17294-2
Kobalt (Co)	W0423	ICP-MS	Cf. pb 3010-5 en cf. NEN-EN-ISO 17294-2
Koper (Cu)	W0423	ICP-MS	Cf. pb 3010-5 en cf. NEN-EN-ISO 17294-2
Kwik (Hg)	W0423	ICP-MS	Cf. pb 3010-5 en cf. NEN-EN-ISO 17294-2
Molybdeen (Mo)	W0423	ICP-MS	Cf. pb 3010-5 en cf. NEN-EN-ISO 17294-2
Nikkel (Ni)	W0423	ICP-MS	Cf. pb 3010-5 en cf. NEN-EN-ISO 17294-2
Lood (Pb)	W0423	ICP-MS	Cf. pb 3010-5 en cf. NEN-EN-ISO 17294-2
Zink (Zn)	W0423	ICP-MS	Cf. pb 3010-5 en cf. NEN-EN-ISO 17294-2
Minerale Olie (C10-C40)	W0202	GC-FID	Cf. pb 3010-7 en gw. NEN-EN-ISO 16703
Chromatogram M0 (GC)	W0202	GC-FID	Gelijkw. NEN-EN-ISO 16703
PCB (7)	W0271	GC-MS	Cf. pb 3010-8 en gw. NEN 6980
PAK som AS3000/AP04	W0271	GC-MS	Cf. pb. 3010-6 en gw. NEN-ISO 18287
PAK (10) (VR0M)	W0271	GC-MS	Cf. pb. 3010-6 en gw. NEN-ISO 18287

Nadere informatie over de toegepaste onderzoeksmethoden alsmede een classificatie van de meetonzekerheid staan vermeld in ons overzicht "Specificaties analysemethoden", versie juni 2016.



**Eurofins Analytico B.V.**

Gildeweg 42-46  
3771 NB Barneveld  
P.O. Box 459  
3770 AL Barneveld NL

Tel. +31 (0)34 242 63 00  
Fax +31 (0)34 242 63 99  
E-mail [info-env@eurofins.nl](mailto:info-env@eurofins.nl)  
Site [www.eurofins.nl](http://www.eurofins.nl)

BNP Paribas S.A. 227 9245 25  
IBAN: NL71BNPA0227924525  
BIC: BNPANL2A  
KvK/CoC No. 09088623  
BTW/VAT No. NL 8043.14.883.B01

Eurofins Analytico B.V. is ISO 14001: 2015 gecertificeerd door TÜV en erkend door het Vlaamse Gewest (OVAM en Dep. Omgeving), het Brusselse Gewest (BIM), het Waalse Gewest (DGRNE-OWD) en door de overheid van Luxemburg (MEV).

**Chromatogram TPH/ Mineral Oil**

Sample ID.: 10689353  
 Certificate no.: 2019060803  
 Sample description.: G - BG  
 V

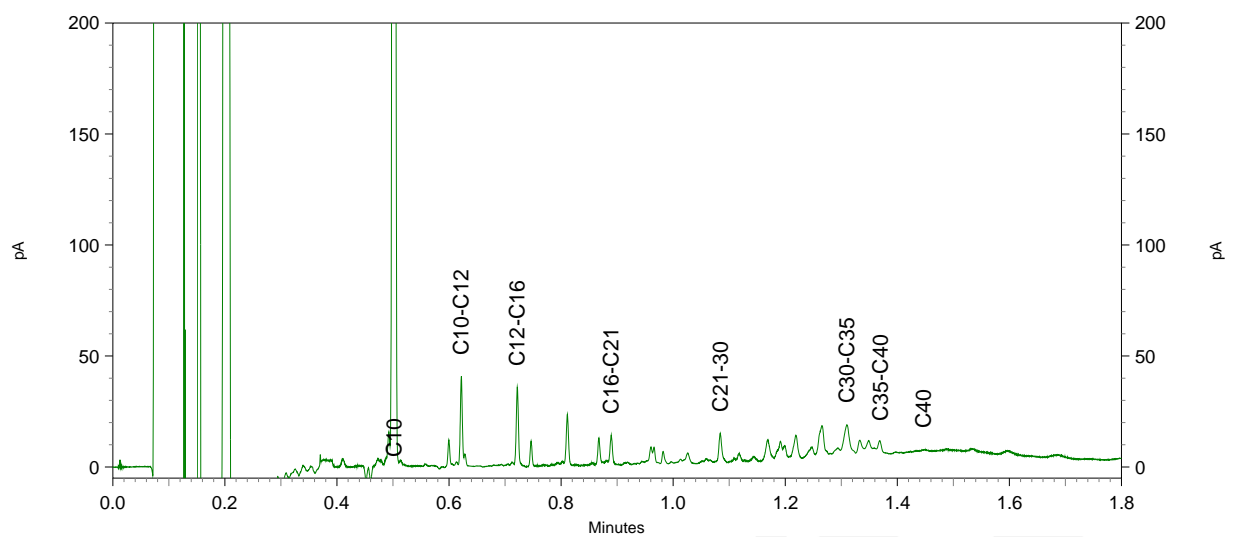
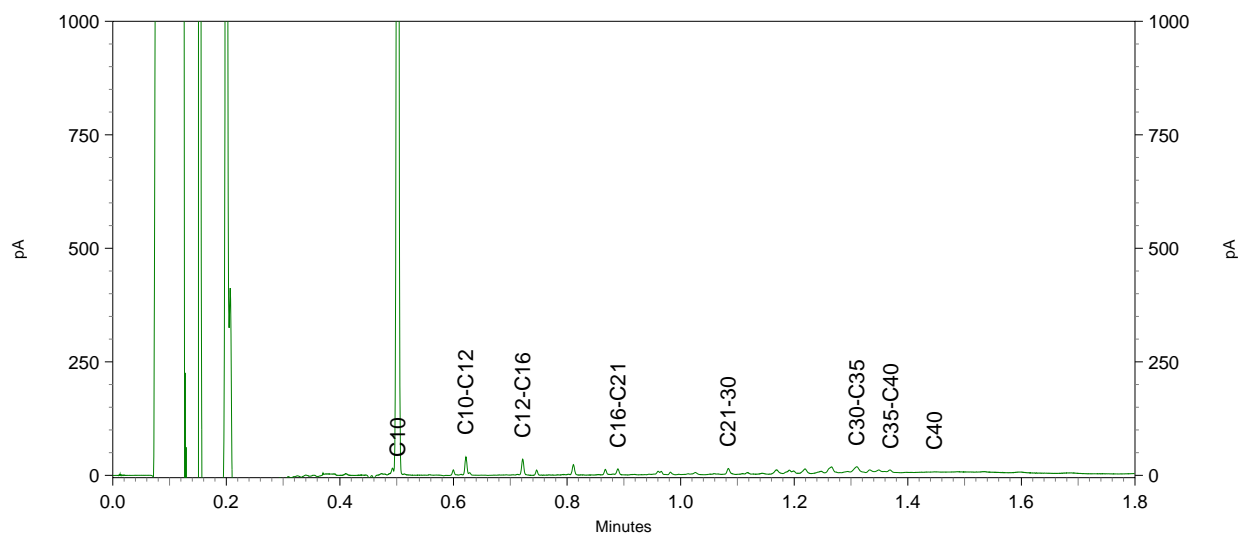
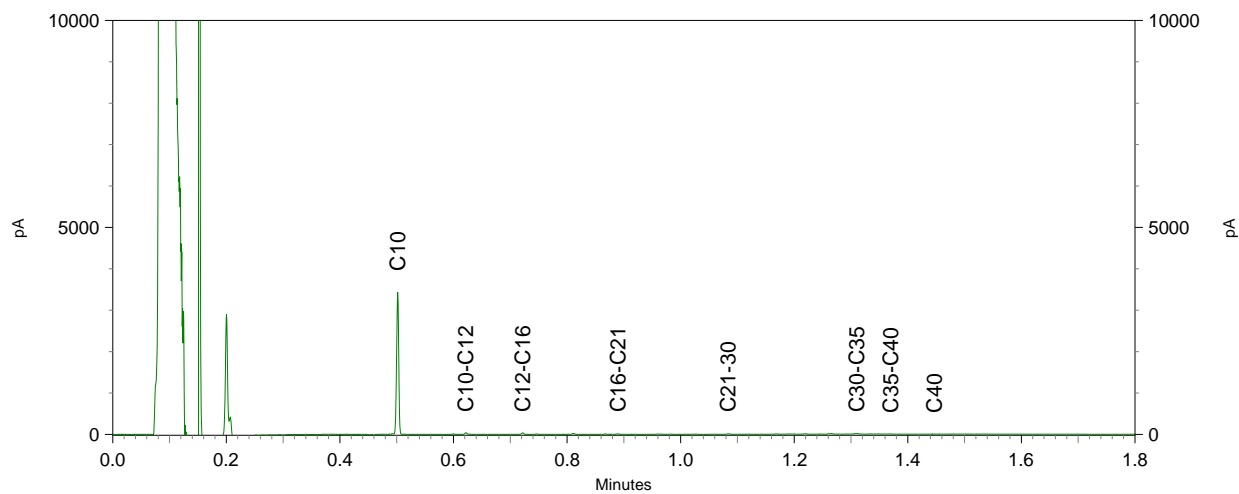

**BoToVa T12 Toetsing Wbb grond**

Projectnummer 18065116  
 Projectnaam Paalhoeveweg 1-3 - Kootwijk  
 Ordernummer  
 Datum monsternamen 25-04-2019  
 Monsternemer Riemer Veltmaat  
 Certificaatnummer 2019060803  
 Startdatum 25-04-2019  
 Rapportagedatum 30-04-2019

Analyse	Eenheid	1	GSSD	Oordeel	RG	AW	T	I
<b>Bodemtype correctie</b>								
Organische stof		2,4						
Korrelgrootte < 2 µm (Lutum)		2						
<b>Voorbehandeling</b>								
Cryogeen malen AS3000		Uitgevoerd						
<b>Bodemkundige analyses</b>								
Droge stof	% (m/m)	91,9	91,9					
Organische stof	% (m/m) ds	2,4	2,4					
Gloeirest	% (m/m) ds	97,5						
Korrelgrootte < 2 µm (Lutum)	% (m/m) ds	<2,0	1,4					
<b>Metalen</b>								
Barium (Ba)	mg/kg ds	<20	54,25		20	190	555	920
Cadmium (Cd)	mg/kg ds	<0,20	0,2366	-	0,2	0,6	6,8	13
Kobalt (Co)	mg/kg ds	<3,0	7,383	-	3	15	103	190
Koper (Cu)	mg/kg ds	5,5	11,22	-	5	40	115	190
Kwik (Hg)	mg/kg ds	<0,050	0,0501	-	0,05	0,15	18,1	36
Molybdeen (Mo)	mg/kg ds	<1,5	1,05	-	1,5	1,5	95,8	190
Nikkel (Ni)	mg/kg ds	<4,0	8,167	-	4	35	67,5	100
Lood (Pb)	mg/kg ds	22	34,38	-	10	50	290	530
Zink (Zn)	mg/kg ds	<20	32,89	-	20	140	430	720
<b>Minerale olie</b>								
Minerale olie (C10-C12)	mg/kg ds	3,7	15,42					
Minerale olie (C12-C16)	mg/kg ds	5,6	23,33					
Minerale olie (C16-C21)	mg/kg ds	6,3	26,25					
Minerale olie (C21-C30)	mg/kg ds	15	62,5					
Minerale olie (C30-C35)	mg/kg ds	15	62,5					
Minerale olie (C35-C40)	mg/kg ds	6	25					
Minerale olie totaal (C10-C40)	mg/kg ds	52	216,7	*	35	190	2600	5000
Chromatogram olie (GC)		Zie bijl.						
<b>Polychloorbifenylen, PCB</b>								
PCB 28	mg/kg ds	<0,0010	0,0029					
PCB 52	mg/kg ds	<0,0010	0,0029					
PCB 101	mg/kg ds	<0,0010	0,0029					
PCB 118	mg/kg ds	<0,0010	0,0029					
PCB 138	mg/kg ds	0,001	0,0041					
PCB 153	mg/kg ds	0,0012	0,005					
PCB 180	mg/kg ds	<0,0010	0,0029					
PCB (som 7) (factor 0,7)	mg/kg ds	0,0057	0,0237	*	0,007	0,02	0,51	1
<b>Polycyclische Aromatische Koolwaterstoffen, PAK</b>								
Naftaleen	mg/kg ds	<0,050	0,035					
Fenanthreen	mg/kg ds	0,22	0,22					
Anthraceen	mg/kg ds	<0,050	0,035					
Fluorantheen	mg/kg ds	0,48	0,48					
Benzo(a)anthraceen	mg/kg ds	0,22	0,22					
Chryseen	mg/kg ds	0,22	0,22					
Benzo(k)fluorantheen	mg/kg ds	0,14	0,14					
Benzo(a)pyreen	mg/kg ds	0,21	0,21					
Benzo(ghi)peryleen	mg/kg ds	0,2	0,2					
Indeno(123-cd)pyreen	mg/kg ds	0,17	0,17					
PAK VROM (10) (factor 0,7)	mg/kg ds	1,9	1,93	*	0,35	1,5	20,8	40

**Legenda**

Nr. Analytico-nr Monster  
 1 10689353 G - BG

Eindoordeel: Overschrijding Achtergrondwaarde

**Gebruikte afkortingen**

- kleiner dan of gelijk aan Achtergrondwaarde  
 \* groter dan Achtergrondwaarde  
 \*\* groter dan Tussenwaarde  
 \*\*\* groter dan Interventiewaarde

GSSD Gestandaardiseerd gehalte  
 RG Vereiste Rapportagegrens  
 AW Achtergrondwaarde  
 T Tussenwaarde  
 I Interventiewaarde

Deze toetsing is uitgevoerd met behulp van BoToVa.

Zie voor info: <http://www.rwsleefomgeving.nl/onderwerpen/bodem-ondergrond/bbk/instrumenten/botova/>

N.B.: de vermelde tussenwaarde is door PAIS berekend en is niet afkomstig uit BoToVa



Kruse Milieu BV  
T.a.v. J. Kienstra  
Huyerenseweg 33  
7678 SC GEESTEREN  
NETHERLANDS

## Analyscertificaat

Datum: 30-Apr-2019

Hierbij ontvangt u de resultaten van het navolgende laboratoriumonderzoek.

Certificaatnummer/Versie	2019060816/1
Uw project/verslagnummer	18065116
Uw projectnaam	Paalhoeveweg 1-3 - Kootwijk
Uw ordernummer	
Monster(s) ontvangen	25-Apr-2019

Dit certificaat mag uitsluitend in zijn geheel worden gereproduceerd.  
De analyse resultaten hebben alleen betrekking op het beproefde object.

De grondmonsters worden tot 4 weken na datum ontvangst bewaard en watermonsters tot 2 weken na datum ontvangst. Zonder tegenbericht worden de monsters nadien afgevoerd.  
Indien de monsters langer bewaard dienen te blijven verzoeken wij U dit exemplaar uiterlijk 1 werkdag voor afloop van de standaardbewaarperiode ondertekend aan ons te retourneren. Voor de kosten van het langer bewaren van monsters verwijzen wij naar de prijslijst.

Bewaren tot:

Datum:

Naam:

Handtekening:

Wij vertrouwen erop uw opdracht hiermee naar verwachting te hebben uitgevoerd, mocht U naar aanleiding van dit analysecertificaat nog vragen hebben verzoeken wij U contact op te nemen met de afdeling Verkoop en Advies.

Met vriendelijke groet,

Eurofins Analytico B.V.



Ing. A. Veldhuizen  
Technical Manager

Eurofins Analytico B.V.

Gildeweg 42-46  
3771 NB Barneveld  
P.O. Box 459  
3770 AL Barneveld NL

Tel. +31 (0)34 242 63 00  
Fax +31 (0)34 242 63 99  
E-mail [info-env@eurofins.nl](mailto:info-env@eurofins.nl)  
Site [www.eurofins.nl](http://www.eurofins.nl)

BNP Paribas S.A. 227 9245 25  
IBAN: NL71BNPA0227924525  
BIC: BNPANL2A  
KvK/CoC No. 09088623  
BTW/VAT No. NL 8043.14.883.B01

Eurofins Analytico B.V. is ISO 14001: 2015 gecertificeerd door TÜV en erkend door het Vlaamse Gewest (OVAM en Dep. Omgeving), het Brusselse Gewest (BIM), het Waalse Gewest (DGRNE-OWD) en door de overheid van Luxemburg (MEV).



## Analysecertificaat

Uw project/verslagnummer	18065116	Certificaatnummer/Versie	2019060816/1
Uw projectnaam	Paalhoeveweg 1-3 - Kootwijk	Startdatum	25-Apr-2019
Uw ordernummer		Rapportagedatum	30-Apr-2019/07:28
Monsternemer	Riemer Veltmaat	Bijlage	A, B, C
Monstermatrix	Grond (AS3000)	Pagina	1/2

Analyse	Eenheid	1	2
<b>Voorbehandeling</b>			
Cryogeen malen AS3000		Uitgevoerd	Uitgevoerd
<b>Bodemkundige analyses</b>			
S Droge stof	% (m/m)	93.6	93.8
S Organische stof	% (m/m) ds	1.6	1.9
Gloeirest	% (m/m) ds	98.3	97.9
S Korrelgrootte < 2 µm (Lutum)	% (m/m) ds	<2.0	2.4
<b>Metalen</b>			
S Barium (Ba)	mg/kg ds	<20	<20
S Cadmium (Cd)	mg/kg ds	<0.20	<0.20
S Kobalt (Co)	mg/kg ds	<3.0	<3.0
S Koper (Cu)	mg/kg ds	<5.0	<5.0
S Kwik (Hg)	mg/kg ds	0.051	<0.050
S Molybdeen (Mo)	mg/kg ds	<1.5	<1.5
S Nikkel (Ni)	mg/kg ds	<4.0	<4.0
S Lood (Pb)	mg/kg ds	17	14
S Zink (Zn)	mg/kg ds	<20	<20
<b>Minerale olie</b>			
Minerale olie (C10-C12)	mg/kg ds	3.4	3.1
Minerale olie (C12-C16)	mg/kg ds	5.0	<5.0
Minerale olie (C16-C21)	mg/kg ds	<5.0	<5.0
Minerale olie (C21-C30)	mg/kg ds	<11	<11
Minerale olie (C30-C35)	mg/kg ds	6.5	9.7
Minerale olie (C35-C40)	mg/kg ds	<6.0	<6.0
S Minerale olie totaal (C10-C40)	mg/kg ds	<35	<35
<b>Polychloorbifenylen, PCB</b>			
S PCB 28	mg/kg ds	<0.0010	<0.0010
S PCB 52	mg/kg ds	<0.0010	<0.0010
S PCB 101	mg/kg ds	<0.0010	<0.0010
S PCB 118	mg/kg ds	<0.0010	<0.0010

Nr.	Monsteromschrijving	Datum monstername	Monster nr.
1	H - BG I	25-Apr-2019	10689377
2	H - BG II	25-Apr-2019	10689378

Eurofins Analytico B.V.

Gildeweg 42-46  
3771 NB Barneveld  
P.O. Box 459  
3770 AL Barneveld NL

Tel. +31 (0)34 242 63 00  
Fax +31 (0)34 242 63 99  
E-mail info-env@eurofins.nl  
Site www.eurofins.nl

BNP Paribas S.A. 227 9245 25  
IBAN: NL71BNPA0227924525  
BIC: BNPANL2A  
KvK/CoC No. 09088623  
BTW/VAT No. NL 8043.14.883.B01



Q: door RvA geaccrediteerde verrichting  
R: AP04 erkende verrichting  
S: AS SIKB erkende verrichting  
V: VLAREL erkende verrichting  
M: MCERTS erkend

Dit certificaat mag uitsluitend in zijn geheel worden gereproduceerd.  
Eurofins Analytico B.V. is ISO 14001: 2015 gecertificeerd door TÜV en erkend door het Vlaamse Gewest (OVAM en Dep. Omgeving), het Brusselse Gewest (BIM), het Waalse Gewest (DGRNE-OWD) en door de overheid van Luxemburg (MEV).



## Analysecertificaat

Uw project/verslagnummer	18065116	Certificaatnummer/Versie	2019060816/1
Uw projectnaam	Paalhoeveweg 1-3 - Kootwijk	Startdatum	25-Apr-2019
Uw ordernummer		Rapportagedatum	30-Apr-2019/07:28
Monsternemer	Riemer Veltmaat	Bijlage	A, B, C
Monstermatrix	Grond (AS3000)	Pagina	2/2

Analyse	Eenheid	1	2
S PCB 138	mg/kg ds	<0.0010	<0.0010
S PCB 153	mg/kg ds	<0.0010	<0.0010
S PCB 180	mg/kg ds	<0.0010	<0.0010
S PCB (som 7) (factor 0,7)	mg/kg ds	0.0049 <sup>1)</sup>	0.0049 <sup>1)</sup>
<b>Polycyclische Aromatische Koolwaterstoffen, PAK</b>			
S Naftaleen	mg/kg ds	<0.050	<0.050
S Fenanthreen	mg/kg ds	0.095	<0.050
S Anthraceen	mg/kg ds	<0.050	<0.050
S Fluorantheen	mg/kg ds	0.21	0.072
S Benzo(a)anthraceen	mg/kg ds	0.093	<0.050
S Chryseen	mg/kg ds	0.098	<0.050
S Benzo(k)fluorantheen	mg/kg ds	0.060	<0.050
S Benzo(a)pyreen	mg/kg ds	0.099	<0.050
S Benzo(ghi)peryleen	mg/kg ds	0.089	<0.050
S Indeno(123-cd)pyreen	mg/kg ds	0.078	<0.050
S PAK VROM (10) (factor 0,7)	mg/kg ds	0.89	0.39

Nr.	Monsterschrijving	Datum monstername	Monster nr.
1	H - BG I	25-Apr-2019	10689377
2	H - BG II	25-Apr-2019	10689378

Eurofins Analytico B.V.

Gildeweg 42-46  
3771 NB Barneveld  
P.O. Box 459  
3770 AL Barneveld NL

Tel. +31 (0)34 242 63 00  
Fax +31 (0)34 242 63 99  
E-mail info-env@eurofins.nl  
Site www.eurofins.nl

BNP Paribas S.A. 227 9245 25  
IBAN: NL71BNPA0227924525  
BIC: BNPANL2A  
KvK/CoC No. 09088623  
BTW/VAT No. NL 8043.14.883.B01



Q: door RvA geaccrediteerde verrichting  
R: AP04 erkende verrichting  
S: AS SIKB erkende verrichting  
V: VLAREL erkende verrichting  
M: MCERTS erkend

Dit certificaat mag uitsluitend in zijn geheel worden gereproduceerd.  
Eurofins Analytico B.V. is ISO 14001: 2015 gecertificeerd door TÜV en erkend door het Vlaamse Gewest (OVAM en Dep. Omgeving), het Brusselse Gewest (BIM), het Waalse Gewest (DGRNE-OWD) en door de overheid van Luxemburg (MEV).

Akkoord  
Pr.coörd.





**Bijlage (A) met deelmonsterinformatie behorende bij analysecertificaat 2019060816/1**

Pagina 1/1

Monster nr.	Boornr	Omschrijving	Van	Tot	Barcode	Monstername ID/Monsteromsch.
10689377	H1		0	50	0537435073	H - BG I
10689377	H2		0	50	0537435058	H - BG I
10689377	H3		0	50	0537435083	H - BG I
10689378	H4		0	40	0537435306	H - BG II
10689378	H5		0	30	0537435078	H - BG II



**Eurofins Analytico B.V.**

Gildeweg 42-46  
 3771 NB Barneveld  
 P.O. Box 459  
 3770 AL Barneveld NL  
 Tel. +31 (0)34 242 63 00  
 Fax +31 (0)34 242 63 99  
 E-mail [info-env@eurofins.nl](mailto:info-env@eurofins.nl)  
 Site [www.eurofins.nl](http://www.eurofins.nl)

BNP Paribas S.A. 227 9245 25  
 IBAN: NL71BNPA0227924525  
 BIC: BNPANL2A  
 KvK/CoC No. 09088623  
 BTW/VAT No. NL 8043.14.883.B01

Eurofins Analytico B.V. is ISO 14001: 2015 gecertificeerd door TÜV en erkend door het Vlaamse Gewest (OVAM en Dep. Omgeving), het Brusselse Gewest (BIM), het Waalse Gewest (DGRNE-OWD) en door de overheid van Luxemburg (MEV).

**Bijlage (B) met opmerkingen behorende bij analysecertificaat 2019060816/1**

Pagina 1/1

**Opmerking 1)**De toetswaarde van de som is gelijk aan de sommatie van  $0,7 \cdot RG$ **Eurofins Analytico B.V.**

Gildeweg 42-46      Tel. +31 (0)34 242 63 00  
3771 NB Barneveld      Fax +31 (0)34 242 63 99  
P.O. Box 459      E-mail [info-env@eurofins.nl](mailto:info-env@eurofins.nl)  
3770 AL Barneveld NL      Site [www.eurofins.nl](http://www.eurofins.nl)

BNP Paribas S.A. 227 9245 25  
IBAN: NL71BNPA0227924525  
BIC: BNPNL2A  
KvK/CoC No. 09088623  
BTW/VAT No. NL 8043.14.883.B01

Eurofins Analytico B.V. is ISO 14001: 2015 gecertificeerd door TÜV en erkend door het Vlaamse Gewest (OVAM en Dep. Omgeving), het Brusselse Gewest (BIM), het Waalse Gewest (DGRNE-OWD) en door de overheid van Luxemburg (MEV).



**Bijlage (C) met methodeverwijzingen behorende bij analysecertificaat 2019060816/1**

Pagina 1/1

Analyse	Methode	Techniek	Methode referentie
Cryogeen malen	W0106	Voorbehandeling	Cf. AS3000
Droge Stof	W0104	Gravimetrie	Cf. pb 3010-2 en gw. NEN-EN 15934
Organische stof (gloeiverlies)	W0109	Gravimetrie	Cf. pb 3010-3 en cf. NEN 5754
Korrelgrootte < 2 µm (lutum)	W0171	Sedimentatie	Cf. pb 3010-4 en cf. NEN 5753
Barium (Ba)	W0423	ICP-MS	Cf. pb 3010-5 en cf. NEN-EN-ISO 17294-2
Cadmium (Cd)	W0423	ICP-MS	Cf. pb 3010-5 en cf. NEN-EN-ISO 17294-2
Kobalt (Co)	W0423	ICP-MS	Cf. pb 3010-5 en cf. NEN-EN-ISO 17294-2
Koper (Cu)	W0423	ICP-MS	Cf. pb 3010-5 en cf. NEN-EN-ISO 17294-2
Kwik (Hg)	W0423	ICP-MS	Cf. pb 3010-5 en cf. NEN-EN-ISO 17294-2
Molybdeen (Mo)	W0423	ICP-MS	Cf. pb 3010-5 en cf. NEN-EN-ISO 17294-2
Nikkel (Ni)	W0423	ICP-MS	Cf. pb 3010-5 en cf. NEN-EN-ISO 17294-2
Lood (Pb)	W0423	ICP-MS	Cf. pb 3010-5 en cf. NEN-EN-ISO 17294-2
Zink (Zn)	W0423	ICP-MS	Cf. pb 3010-5 en cf. NEN-EN-ISO 17294-2
Minerale Olie (C10-C40)	W0202	GC-FID	Cf. pb 3010-7 en gw. NEN-EN-ISO 16703
PCB (7)	W0271	GC-MS	Cf. pb 3010-8 en gw. NEN 6980
PAK (10) (VROM)	W0271	GC-MS	Cf. pb. 3010-6 en gw. NEN-ISO 18287
PAK som AS3000/AP04	W0271	GC-MS	Cf. pb. 3010-6 en gw. NEN-ISO 18287

Nadere informatie over de toegepaste onderzoeksmethoden alsmede een classificatie van de meetonzekerheid staan vermeld in ons overzicht "Specificaties analysemethoden", versie juni 2016.



**Eurofins Analytico B.V.**

Gildeweg 42-46  
3771 NB Barneveld  
P.O. Box 459  
3770 AL Barneveld NL

Tel. +31 (0)34 242 63 00  
Fax +31 (0)34 242 63 99  
E-mail [info-env@eurofins.nl](mailto:info-env@eurofins.nl)  
Site [www.eurofins.nl](http://www.eurofins.nl)

BNP Paribas S.A. 227 9245 25  
IBAN: NL71BNPA0227924525  
BIC: BNPANL2A  
KvK/CoC No. 09088623  
BTW/VAT No. NL 8043.14.883.B01

Eurofins Analytico B.V. is ISO 14001: 2015 gecertificeerd door TÜV en erkend door het Vlaamse Gewest (OVAM en Dep. Omgeving), het Brusselse Gewest (BIM), het Waalse Gewest (DGRNE-OWD) en door de overheid van Luxemburg (MEV).

**BoToVa T12 Toetsing Wbb grond**

Projectnummer 18065116  
 Projectnaam Paalhoeveweg 1-3 - Kootwijk  
 Ordernummer  
 Datum monsternamen 25-04-2019  
 Monsternemer Riemer Veltmaat  
 Certificaatnummer 2019060816  
 Startdatum 25-04-2019  
 Rapportagedatum 30-04-2019

Analyse	Eenheid	1	GSSD	Oordeel	RG	AW	T	I
<b>Bodemtype correctie</b>								
Organische stof		1,6						
Korrelgrootte < 2 µm (Lutum)		2						
<b>Voorbehandeling</b>								
Cryogeen malen AS3000			Uitgevoerd					
<b>Bodemkundige analyses</b>								
Droge stof	% (m/m)	93,6	93,6					
Organische stof	% (m/m) ds	1,6	1,6					
Gloeirest	% (m/m) ds	98,3						
Korrelgrootte < 2 µm (Lutum)	% (m/m) ds	<2,0	1,4					
<b>Metalen</b>								
Barium (Ba)	mg/kg ds	<20	54,25		20	190	555	920
Cadmium (Cd)	mg/kg ds	<0,20	0,241	-	0,2	0,6	6,8	13
Kobalt (Co)	mg/kg ds	<3,0	7,383	-	3	15	103	190
Koper (Cu)	mg/kg ds	<5,0	7,241	-	5	40	115	190
Kwik (Hg)	mg/kg ds	0,051	0,0732	-	0,05	0,15	18,1	36
Molybdeen (Mo)	mg/kg ds	<1,5	1,05	-	1,5	1,5	95,8	190
Nikkel (Ni)	mg/kg ds	<4,0	8,167	-	4	35	67,5	100
Lood (Pb)	mg/kg ds	17	26,76	-	10	50	290	530
Zink (Zn)	mg/kg ds	<20	33,22	-	20	140	430	720
<b>Minerale olie</b>								
Minerale olie (C10-C12)	mg/kg ds	3,4	17					
Minerale olie (C12-C16)	mg/kg ds	5	25					
Minerale olie (C16-C21)	mg/kg ds	<5,0	17,5					
Minerale olie (C21-C30)	mg/kg ds	<11	38,5					
Minerale olie (C30-C35)	mg/kg ds	6,5	32,5					
Minerale olie (C35-C40)	mg/kg ds	<6,0	21					
Minerale olie totaal (C10-C40)	mg/kg ds	<35	122,5	-	35	190	2600	5000
<b>Polychloorbifenylen, PCB</b>								
PCB 28	mg/kg ds	<0,0010	0,0035					
PCB 52	mg/kg ds	<0,0010	0,0035					
PCB 101	mg/kg ds	<0,0010	0,0035					
PCB 118	mg/kg ds	<0,0010	0,0035					
PCB 138	mg/kg ds	<0,0010	0,0035					
PCB 153	mg/kg ds	<0,0010	0,0035					
PCB 180	mg/kg ds	<0,0010	0,0035					
PCB (som 7) (factor 0,7)	mg/kg ds	0,0049	0,0245	-	0,007	0,02	0,51	1
<b>Polycyclische Aromatische Koolwaterstoffen, PAK</b>								
Naftaleen	mg/kg ds	<0,050	0,035					
Fenanthreen	mg/kg ds	0,095	0,095					
Anthraceen	mg/kg ds	<0,050	0,035					
Fluorantheen	mg/kg ds	0,21	0,21					
Benzo(a)anthraceen	mg/kg ds	0,093	0,093					
Chryseen	mg/kg ds	0,098	0,098					
Benzo(k)fluorantheen	mg/kg ds	0,06	0,06					
Benzo(a)pyreen	mg/kg ds	0,099	0,099					
Benzo(ghi)peryleen	mg/kg ds	0,089	0,089					
Indeno(123-cd)pyreen	mg/kg ds	0,078	0,078					
PAK VROM (10) (factor 0,7)	mg/kg ds	0,89	0,892	-	0,35	1,5	20,8	40

**Legenda**

Nr. Analytico-nr Monster  
 1 10689377 H - BG I

Eindoordeel: Voldoet aan Achtergrondwaarde

**Gebruikte afkortingen**

- kleiner dan of gelijk aan Achtergrondwaarde  
 \* groter dan Achtergrondwaarde  
 \*\* groter dan Tussenwaarde  
 \*\*\* groter dan Interventiewaarde

GSSD Gestandaardiseerd gehalte  
 RG Vereiste Rapportagegrens  
 AW Achtergrondwaarde  
 T Tussenwaarde  
 I Interventiewaarde

Deze toetsing is uitgevoerd met behulp van BoToVa.

Zie voor info: <http://www.rwsleefomgeving.nl/onderwerpen/bodem-ondergrond/bbk/instrumenten/botova/>  
 N.B.: de vermelde tussenwaarde is door PAIS berekend en is niet afkomstig uit BoToVa

**BoToVa T12 Toetsing Wbb grond**

Projectnummer 18065116  
 Projectnaam Paalhoeveweg 1-3 - Kootwijk  
 Ordernummer  
 Datum monsternamen 25-04-2019  
 Monsternemer Riemer Veltmaat  
 Certificaatnummer 2019060816  
 Startdatum 25-04-2019  
 Rapportagedatum 30-04-2019

Analyse	Eenheid	2	GSSD	Oordeel	RG	AW	T	I
<b>Bodemtype correctie</b>								
Organische stof		1,9						
Korrelgrootte < 2 µm (Lutum)		2,4						
<b>Voorbehandeling</b>								
Cryogeen malen AS3000			Uitgevoerd					
<b>Bodemkundige analyses</b>								
Droge stof	% (m/m)	93,8	93,8					
Organische stof	% (m/m) ds	1,9	1,9					
Gloeirest	% (m/m) ds	97,9						
Korrelgrootte < 2 µm (Lutum)	% (m/m) ds	2,4	2,4					
<b>Metalen</b>								
Barium (Ba)	mg/kg ds	<20	51,67		20	190	555	920
Cadmium (Cd)	mg/kg ds	<0,20	0,2395	-	0,2	0,6	6,8	13
Kobalt (Co)	mg/kg ds	<3,0	7,073	-	3	15	103	190
Koper (Cu)	mg/kg ds	<5,0	7,143	-	5	40	115	190
Kwik (Hg)	mg/kg ds	<0,050	0,0499	-	0,05	0,15	18,1	36
Molybdeen (Mo)	mg/kg ds	<1,5	1,05	-	1,5	1,5	95,8	190
Nikkel (Ni)	mg/kg ds	<4,0	7,903	-	4	35	67,5	100
Lood (Pb)	mg/kg ds	14	21,88	-	10	50	290	530
Zink (Zn)	mg/kg ds	<20	32,56	-	20	140	430	720
<b>Minerale olie</b>								
Minerale olie (C10-C12)	mg/kg ds	3,1	15,5					
Minerale olie (C12-C16)	mg/kg ds	<5,0	17,5					
Minerale olie (C16-C21)	mg/kg ds	<5,0	17,5					
Minerale olie (C21-C30)	mg/kg ds	<11	38,5					
Minerale olie (C30-C35)	mg/kg ds	9,7	48,5					
Minerale olie (C35-C40)	mg/kg ds	<6,0	21					
Minerale olie totaal (C10-C40)	mg/kg ds	<35	122,5	-	35	190	2600	5000
<b>Polychloorbifenylen, PCB</b>								
PCB 28	mg/kg ds	<0,0010	0,0035					
PCB 52	mg/kg ds	<0,0010	0,0035					
PCB 101	mg/kg ds	<0,0010	0,0035					
PCB 118	mg/kg ds	<0,0010	0,0035					
PCB 138	mg/kg ds	<0,0010	0,0035					
PCB 153	mg/kg ds	<0,0010	0,0035					
PCB 180	mg/kg ds	<0,0010	0,0035					
PCB (som 7) (factor 0,7)	mg/kg ds	0,0049	0,0245	-	0,007	0,02	0,51	1
<b>Polycyclische Aromatische Koolwaterstoffen, PAK</b>								
Naftaleen	mg/kg ds	<0,050	0,035					
Fenanthreen	mg/kg ds	<0,050	0,035					
Anthraceen	mg/kg ds	<0,050	0,035					
Fluorantheen	mg/kg ds	0,072	0,072					
Benzo(a)anthraceen	mg/kg ds	<0,050	0,035					
Chryseen	mg/kg ds	<0,050	0,035					
Benzo(k)fluorantheen	mg/kg ds	<0,050	0,035					
Benzo(a)pyreen	mg/kg ds	<0,050	0,035					
Benzo(ghi)peryleen	mg/kg ds	<0,050	0,035					
Indeno(123-cd)pyreen	mg/kg ds	<0,050	0,035					
PAK VROM (10) (factor 0,7)	mg/kg ds	0,39	0,387	-	0,35	1,5	20,8	40

**Legenda**

Nr. Analytico-nr Monster  
 2 10689378 H - BG II

Eindoordeel: Voldoet aan Achtergrondwaarde

**Gebruikte afkortingen**

- kleiner dan of gelijk aan Achtergrondwaarde  
 \* groter dan Achtergrondwaarde  
 \*\* groter dan Tussenwaarde  
 \*\*\* groter dan Interventiewaarde

GSSD Gestandaardiseerd gehalte  
 RG Vereiste Rapportagegrens  
 AW Achtergrondwaarde  
 T Tussenwaarde  
 I Interventiewaarde

Deze toetsing is uitgevoerd met behulp van BoToVa.

Zie voor info: <http://www.rwsleefomgeving.nl/onderwerpen/bodem-ondergrond/bbk/instrumenten/botova/>  
 N.B.: de vermelde tussenwaarde is door PAIS berekend en is niet afkomstig uit BoToVa



Kruse Milieu BV  
T.a.v. J. Kienstra  
Huyerenweg 33  
7678 SC GEESTEREN

## Analyscertificaat

Datum: 08-May-2019

Hierbij ontvangt u de resultaten van het navolgende laboratoriumonderzoek.

Certificaatnummer/Versie	2019060829/1
Uw project/verslagnummer	18065116
Uw projectnaam	Paalhoeveweg 1-3 - Kootwijk
Uw ordernummer	
Monster(s) ontvangen	25-Apr-2019

Dit certificaat mag uitsluitend in zijn geheel worden gereproduceerd.  
De analyse resultaten hebben alleen betrekking op het beproefde object.

De grondmonsters worden tot 4 weken na datum ontvangst bewaard en watermonsters tot 2 weken na datum ontvangst. Zonder tegenbericht worden de monsters nadien afgevoerd.  
Indien de monsters langer bewaard dienen te blijven verzoeken wij U dit exemplaar uiterlijk 1 werkdag voor afloop van de standaardbewaarperiode ondertekend aan ons te retourneren. Voor de kosten van het langer bewaren van monsters verwijzen wij naar de prijslijst.

Bewaren tot:

Datum:

Naam:

Handtekening:

Wij vertrouwen erop uw opdracht hiermee naar verwachting te hebben uitgevoerd, mocht U naar aanleiding van dit analyscertificaat nog vragen hebben verzoeken wij U contact op te nemen met de afdeling Verkoop en Advies.

Met vriendelijke groet,

Eurofins Analytico B.V.



Ing. A. Veldhuizen  
Technical Manager

### Eurofins Analytico B.V.

Gildeweg 42-46  
3771 NB Barneveld  
P.O. Box 459  
3770 AL Barneveld NL

Tel. +31 (0)34 242 63 00  
Fax +31 (0)34 242 63 99  
E-mail [info-env@eurofins.nl](mailto:info-env@eurofins.nl)  
Site [www.eurofins.nl](http://www.eurofins.nl)

BNP Paribas S.A. 227 9245 25  
IBAN: NL71BNPA0227924525  
BIC: BNPANL2A  
KvK/CoC No. 09088623  
BTW/VAT No. NL 8043.14.883.B01

Eurofins Analytico B.V. is ISO 14001: 2015 gecertificeerd door TÜV en erkend door het Vlaamse Gewest (OVAM en Dep. Omgeving), het Brusselse Gewest (BIM), het Waalse Gewest (DGRNE-OWD) en door de overheid van Luxemburg (MEV).





## Analysecertificaat

Uw project/verslagnummer 18065116  
 Uw projectnaam Paalhoeveweg 1-3 - Kootwijk  
 Uw ordernummer

Certificaatnummer/Versie 2019060829/1  
 Startdatum 25-Apr-2019  
 Rapportagedatum 08-May-2019/12:16  
 Bijlage A, B, C  
 Pagina 1/1

Monsternemer Riemer Veltmaat  
 Monstermatrix Asfalt

Analyse	Eenheid	1
<b>Uitbesteed / Overig onderzoek</b>		
Naftaleen	mg/kg	<2.5 <sup>1)</sup>
Fenanthreen	mg/kg	<2.5 <sup>1)</sup>
Anthraceen	mg/kg	<2.5 <sup>1)</sup>
Fluorantheen	mg/kg	<2.5 <sup>1)</sup>
Benzo(a)anthraceen	mg/kg	<2.5 <sup>1)</sup>
Chryseen	mg/kg	<2.5 <sup>1)</sup>
Benzo(k)fluorantheen	mg/kg	<2.5 <sup>1)</sup>
Benzo(a)pyreen	mg/kg	<2.5 <sup>1)</sup>
Benzo(ghi)peryleen	mg/kg	<2.5 <sup>1)</sup>
Indeno(123-cd)pyreen	mg/kg	<2.5 <sup>1)</sup>
PAK Totaal VROM (10)	mg/kg	18 <sup>1)</sup>

### Nr. Monsteromschrijving

1 I - Asfalt

### Datum monstername

25-Apr-2019

### Monster nr.

10689405

### Eurofins Analytico B.V.

Gildeweg 42-46  
 3771 NB Barneveld  
 P.O. Box 459  
 3770 AL Barneveld NL

Tel. +31 (0)34 242 63 00  
 Fax +31 (0)34 242 63 99  
 E-mail info-env@eurofins.nl  
 Site www.eurofins.nl

BNP Paribas S.A. 227 9245 25  
 IBAN: NL71BNPA0227924525  
 BIC: BNPANL2A  
 KvK/CoC No. 09088623  
 BTW/VAT No. NL 8043.14.883.B01

Q: door RvA geaccrediteerde verrichting  
 A: AP04 erkende verrichting  
 S: AS SIKB erkende verrichting  
 V: VLAREL erkende verrichting  
 M: MCERTS erkend

**Akkoord  
 Pr.coörd.**

CP

Dit certificaat mag uitsluitend in zijn geheel worden gereproduceerd.  
 Eurofins Analytico B.V. is ISO 14001: 2015 gecertificeerd door TÜV  
 en erkend door het Vlaamse Gewest (OVAM en Dep. Omgeving),  
 het Brusselse Gewest (BIM), het Waalse Gewest (DGRNE-OWD)  
 en door de overheid van Luxemburg (MEV).



**Bijlage (A) met deelmonsterinformatie behorende bij analysecertificaat 2019060829/1**

Pagina 1/1

Monster nr.	Boornr	Omschrijving	Van	Tot	Barcode	Monstername ID/Monsteromsch.
10689405	I6		0	15	0537435315	I - Asfalt
10689405	I5		0	10	0537435305	I - Asfalt
10689405	I3		0	10	0537435299	I - Asfalt
10689405	I2		0	5	0537435308	I - Asfalt
10689405	I1		0	10	0537435300	I - Asfalt



**Eurofins Analytico B.V.**

Gildeweg 42-46  
 3771 NB Barneveld  
 P.O. Box 459  
 3770 AL Barneveld NL  
 Tel. +31 (0)34 242 63 00  
 Fax +31 (0)34 242 63 99  
 E-mail [info-env@eurofins.nl](mailto:info-env@eurofins.nl)  
 Site [www.eurofins.nl](http://www.eurofins.nl)

BNP Paribas S.A. 227 9245 25  
 IBAN: NL71BNPA0227924525  
 BIC: BNPANL2A  
 KvK/CoC No. 09088623  
 BTW/VAT No. NL 8043.14.883.B01

Eurofins Analytico B.V. is ISO 14001: 2015 gecertificeerd door TÜV en erkend door het Vlaamse Gewest (OVAM en Dep. Omgeving), het Brusselse Gewest (BIM), het Waalse Gewest (DGRNE-OWD) en door de overheid van Luxemburg (MEV).

**Bijlage (B) met opmerkingen behorende bij analysecertificaat 2019060829/1**

Pagina 1/1

**Opmerking 1)**

Deze bepaling is uitbesteed bij Eurofins Omegam (L086).

**Eurofins Analytico B.V.**

Gildeweg 42-46      Tel. +31 (0)34 242 63 00  
3771 NB Barneveld      Fax +31 (0)34 242 63 99  
P.O. Box 459      E-mail [info-env@eurofins.nl](mailto:info-env@eurofins.nl)  
3770 AL Barneveld NL      Site [www.eurofins.nl](http://www.eurofins.nl)

BNP Paribas S.A. 227 9245 25  
IBAN: NL71BNPA0227924525  
BIC: BNPNL2A  
KvK/CoC No. 09088623  
BTW/VAT No. NL 8043.14.883.B01

Eurofins Analytico B.V. is ISO 14001: 2015 gecertificeerd door TÜV en erkend door het Vlaamse Gewest (OVAM en Dep. Omgeving), het Brusselse Gewest (BIM), het Waalse Gewest (DGRNE-OWD) en door de overheid van Luxemburg (MEV).



**Bijlage (C) met methodeverwijzingen behorende bij analysecertificaat 2019060829/1**

Pagina 1/1

Analyse	Methode	Techniek	Methode referentie
PAK 10 in asfalt	W0004	Uitbesteed	Uitbesteding
SOM PAK10	W0004	Uitbesteed	Uitbesteding

Nadere informatie over de toegepaste onderzoeksmethoden alsmede een classificatie van de meetonzekerheid staan vermeld in ons overzicht "Specificaties analysemethoden", versie juni 2016.



**Eurofins Analytico B.V.**

Gildeweg 42-46  
3771 NB Barneveld  
P.O. Box 459  
3770 AL Barneveld NL

Tel. +31 (0)34 242 63 00  
Fax +31 (0)34 242 63 99  
E-mail [info-env@eurofins.nl](mailto:info-env@eurofins.nl)  
Site [www.eurofins.nl](http://www.eurofins.nl)

BNP Paribas S.A. 227 9245 25  
IBAN: NL71BNPA0227924525  
BIC: BNPANL2A  
KvK/CoC No. 09088623  
BTW/VAT No. NL 8043.14.883.B01

Eurofins Analytico B.V. is ISO 14001: 2015 gecertificeerd door TÜV en erkend door het Vlaamse Gewest (OVAM en Dep. Omgeving), het Brusselse Gewest (BIM), het Waalse Gewest (DGRNE-OWD) en door de overheid van Luxemburg (MEV).

Eurofins Analytico B.V.  
T.a.v. de heer K. Beld  
Gildeweg 42-48  
3771 NB BARNEVELD

Uw kenmerk : 2019060829-18065116  
Ons kenmerk : Project 884301  
Validatieref. : 884301\_certificaat\_v1  
Opdrachtverificatiecode: QHIK-XJIW-YITC-CRZW  
Bijlage(n) : 2 tabel(len) + 2 bijlage(n)  
(factuur wordt separaat verstuurd naar de financiële administratie)

Amsterdam, 8 mei 2019

Hierbij zend ik u de resultaten van het laboratoriumonderzoek dat op uw verzoek is uitgevoerd in de door u aangeboden monsters.

De resultaten hebben uitsluitend betrekking op de monsters, zoals die door u voor analyse ter beschikking werden gesteld.

Het onderzoek is, met uitzondering van eventueel uitbesteed onderzoek, uitgevoerd door Eurofins Omegam volgens de methoden zoals ze zijn vastgelegd in het geldende accreditatie-certificaat L086 en/of in de bundel "Analysevoorschriften Eurofins Omegam". De in dit onderzoek uitgevoerde onderzoeksmethoden van de geaccrediteerde analyses zijn in een aparte bijlage als onderdeel van dit analyse-certificaat opgenomen. De methoden zijn, voor zover mogelijk, ontleend aan de accreditatieprogramma's/schema's en NEN- EN- en/of ISO-voorschriften.

Ik wijs u erop dat het analyse-certificaat alleen in zijn geheel mag worden gereproduceerd. Ik vertrouw erop uw opdracht volledig en naar tevredenheid te hebben uitgevoerd. Heeft u naar aanleiding van deze rapportage nog vragen, dan verzoek ik u contact op te nemen met onze klantenservice.

Hoogachtend,  
namens Eurofins Omegam,



Ing. J. Tukker  
Manager productie

Op dit certificaat zijn onze algemene voorwaarden van toepassing.  
Dit analyse-certificaat mag niet anders dan in zijn geheel worden gereproduceerd.

**ANALYSECERTIFICAAT**

**Project code** : 884301  
**Project omschrijving** : 2019060829-18065116  
**Opdrachtgever** : Eurofins Analytico B.V.

**Monsterreferenties**  
**5950186 = I - Asfalt**

**Opgegeven bemonsteringsdatum** : 25/04/2019  
**Ontvangstdatum opdracht** : 25/04/2019  
**Startdatum** : 29/04/2019  
**Monstercode** : 5950186  
**Matrix** : Wegenmat.

**Monstervoorbewerking**

asfalt gezaagd	aantal	<b>0</b>
cryogene malen		<b>gemalen</b>

**Organische parameters - aromatisch**

*Polycyclische koolwaterstoffen:*

Q naftaleen	mg/kg	< 2,5
Q fenantreen	mg/kg	< 2,5
Q anthraceen	mg/kg	< 2,5
Q fluoranteen	mg/kg	< 2,5
Q benzo(a)antraceen	mg/kg	< 2,5
Q chryseen	mg/kg	< 2,5
Q benzo(k)fluoranteen	mg/kg	< 2,5
Q benzo(a)pyreen	mg/kg	< 2,5
Q benzo(ghi)peryleen	mg/kg	< 2,5
Q indeno(1,2,3-cd)pyreen	mg/kg	< 2,5
som PAK (10)	mg/kg	<b>18</b>

---

---

**ANALYSECERTIFICAAT**

---

**Project code** : 884301  
**Project omschrijving** : 2019060829-18065116  
**Opdrachtgever** : Eurofins Analytico B.V.

---

## Opmerkingen m.b.t. analyses

---

### Opmerking(en) algemeen

#### Som PAK asfalt

Indien het gehalte kleiner is dan de rapportagegrens kan een gehalte tot die rapportagegrens aanwezig zijn. De maximale "som PAK" bedraagt de gerapporteerde gehalten vermeerderd met de som van de individuele rapportagegrenzen.

#### Sommatie van concentraties voor groepsparameters

De sommatie is uitgevoerd volgens AS3000 paragraaf 2.5.2 en bijlage 3.

---

---



---

**ANALYSECERTIFICAAT**

---

**Project code** : 884301  
**Project omschrijving** : 2019060829-18065116  
**Opdrachtgever** : Eurofins Analytico B.V.

---

**Barcodeschema's**

---

<i>Monstercode Uw referentie</i>	<i>monster</i>	<i>diepte</i>	<i>barcode</i>
5950186 I - Asfalt	I6	0-.15	0537435315
	I3	0-.1	0537435299
	I2	0-.05	0537435308
	I1	0-.1	0537435300
	I5	0-.1	0537435305

---



---

---

**ANALYSECERTIFICAAT**

---

**Project code** : 884301  
**Project omschrijving** : 2019060829-18065116  
**Opdrachtgever** : Eurofins Analytico B.V.

---

## Analysemethoden in Wegenmat.

In dit analysecertificaat zijn de met 'Q' gemerkte analyses uitgevoerd volgens de onderstaande analysemethoden. Deze analyses zijn vastgelegd in het geldende accreditatie-certificaat met bijbehorende verrichtingenlijst L086 van Eurofins Omegam BV.

PAKs : Eigen methode

---

---

Bijlage IV  
Asbestanalyses

## Analysecertificaat asbest

### Opdracht

Opdrachtgever	Kruse Milieu BV.	Rapportnummer	V181001415 versie 1
Contactpersoon	Dhr. J. Kienstra	Datum opdracht	19-10-2018
Adres	Huyersseweg 33	Datum ontvangst	19-10-2018
Postcode en plaats	7678 SC Geesteren	Datum rapportage	26-10-2018
Projectcode	18065116	Pagina	1 van 1
Project omschrijving	Paalhoeveweg 1-3 - Kootwijk		

Naam	MM FF - A	Datum monsternummer	19-10-2018
Monstersoort	Grond	Datum analyse	25-10-2018
Monsternummer door	Opdrachtgever	Barcode	AM14190001
Analyse methode	Asbest in bodem m.b.v. microscopie - conform AS 3000, AP04 SG6 en NEN 5898 (Q)		

Q = door RvA geaccrediteerd

### Resultaten

Parameter	Concentratie		95% betrouwbaarheidsinterval				Eenheid
	Gemeten	Gewogen	Ondergrens		Bovengrens		
				Gemeten	Gewogen	Gemeten	Gewogen
Droge stof	94,4						%
Massa monster (veldnat)	13,7						kg
Massa monster (droog)	12,9						kg
Chrysotiel (serpentijn)	n.a.	n.a.	-	-	4,0	4,0	mg/kg ds
Amosiet (amfibool)	n.a.	n.a.	-	-	-	-	mg/kg ds
Crocidoliet (amfibool)	n.a.	n.a.	-	-	-	-	mg/kg ds
<b>Per mineralogische groep</b>							
Niet hechtgeb. serpentijn	n.a.	n.a.	-	-	4,0	4,0	mg/kg ds
Hechtgebonden serpentijn	n.a.	n.a.	-	-	-	-	mg/kg ds
Totaal serpentijn	n.a.	n.a.	-	-	4,0	4,0	mg/kg ds
Niet hechtgeb. amfibool	n.a.	n.a.	-	-	-	-	mg/kg ds
Hechtgebonden amfibool	n.a.	n.a.	-	-	-	-	mg/kg ds
Totaal amfibool	n.a.	n.a.	-	-	-	-	mg/kg ds
<b>Totaal</b>							
Niet hechtgeb. asbest	<2	n.a.	-	-	4,0	4,0	mg/kg ds
Hechtgebonden asbest	<2	n.a.	-	-	-	-	mg/kg ds
Totaal asbest	<2	n.a.	-	-	4,0	4,0	mg/kg ds

n.a. = niet aantoonbaar  
Aanvullende analyseresultaten volgen hieronder.

Analyse	Fractie > 20 mm	Fractie 8 - 20 mm	Fractie 4 - 8 mm	Fractie 2 - 4 mm	Fractie 1 - 2 mm	Fractie 0,5 - 1 mm	Fractie < 0,5 mm	Fractie Totaal
Zeven (g)	0	36	37	68	183	807	11760	12891
Afgezochte deel fractie (%)	100	100	100	100	20	5		

NHG = Niet hechtgebonden.  
HG = Hechtgebonden.

### Conclusie en/of opmerkingen:

Het aangeboden monster bevat geen asbest.

Eerste analist laboratorium

Mw. ing. E. Kingma

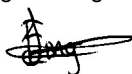

Dit rapport mag uitsluitend in zijn geheel worden gereproduceerd.

De resultaten hebben uitsluitend betrekking op de monsters, zoals die door u voor analyse ter beschikking zijn gesteld.

ACMAA Laboratoria BV is niet aansprakelijk voor interpretaties en conclusies die gedaan zijn naar aanleiding van de verkregen resultaten.

Nadere informatie over de toegepaste methodes en prestatiekenmerken is beschikbaar en kan op aanvraag worden verkregen.



## Analysecertificaat asbest

### Opdracht

Opdrachtgever	Kruse Milieu BV.	Rapportnummer	V181002191 versie 1
Contactpersoon	Dhr. J. Kienstra	Datum opdracht	30-10-2018
Adres	Huyersseweg 33	Datum ontvangst	30-10-2018
Postcode en plaats	7678 SC Geesteren	Datum rapportage	06-11-2018
Projectcode	18065116	Pagina	1 van 2
Project omschrijving	Paalhoeveweg 1-3 - Kootwijk		

Naam	MM FF - C	Datum monsternummer	30-10-2018
Monstersoort	Grond	Datum analyse	05-11-2018
Monsternummer door	Opdrachtgever	Barcode	AM14189107
Analyse methode	Asbest in bodem m.b.v. microscopie - conform AS 3000, AP04 SG6 en NEN 5898 (Q)		

Q = door RvA geaccrediteerd

### Resultaten

Parameter	Concentratie		95% betrouwbaarheidsinterval				Eenheid
	Gemeten	Gewogen	Ondergrens		Bovengrens		
			Gemeten	Gewogen	Gemeten	Gewogen	
Droge stof	89,8						%
Massa monster (veldnat)	13,8						kg
Massa monster (droog)	12,4						kg
Chrysotiel (serpentine)	8,7	8,7	3,1	3,1	21	21	mg/kg ds
Amosiet (amfibool)	n.a.	n.a.	-	-	-	-	mg/kg ds
Crocidoliet (amfibool)	n.a.	n.a.	-	-	-	-	mg/kg ds
<b>Per mineralogische groep</b>							
Niet hechtgeb. serpentine	8,7	8,7	3,1	3,1	21	21	mg/kg ds
Hechtgebonden serpentine	n.a.	n.a.	-	-	-	-	mg/kg ds
Totaal serpentine	8,7	8,7	3,1	3,1	21	21	mg/kg ds
Niet hechtgeb. amfibool	n.a.	n.a.	-	-	-	-	mg/kg ds
Hechtgebonden amfibool	n.a.	n.a.	-	-	-	-	mg/kg ds
Totaal amfibool	n.a.	n.a.	-	-	-	-	mg/kg ds
<b>Totaal</b>							
Niet hechtgeb. asbest	8,7	8,7	3,1	3,1	21	21	mg/kg ds
Hechtgebonden asbest	<2	n.a.	-	-	-	-	mg/kg ds
Totaal asbest	8,7	8,7	3,1	3,1	21	21	mg/kg ds

n.a. = niet aantoonbaar  
Aanvullende analyseresultaten volgen hieronder.

### Conclusie en/of opmerkingen:

Het aangeboden monster bevat asbest.

Eerste analist laboratorium  
Mw. ing. E. Kingma



Dit rapport mag uitsluitend in zijn geheel worden gereproduceerd.

De resultaten hebben uitsluitend betrekking op de monsters, zoals die door u voor analyse ter beschikking zijn gesteld.

ACMAA Laboratoria BV is niet aansprakelijk voor interpretaties en conclusies die gedaan zijn naar aanleiding van de verkregen resultaten.

Nadere informatie over de toegepaste methodes en prestatiekenmerken is beschikbaar en kan op aanvraag worden verkregen.



## Analysecertificaat asbest

### Opdracht

Opdrachtgever	Kruse Milieu BV.	Rapportnummer	V181002191 versie 1
Contactpersoon	Dhr. J. Kienstra	Datum opdracht	30-10-2018
Adres	Huyerenweg 33	Datum ontvangst	30-10-2018
Postcode en plaats	7678 SC Geesteren	Datum rapportage	06-11-2018
Projectcode	18065116	Pagina	2 van 2
Project omschrijving	Paalhoeveweg 1-3 - Kootwijk		

Analyse	Fractie > 20 mm	Fractie 8 - 20 mm	Fractie 4 - 8 mm	Fractie 2 - 4 mm	Fractie 1 - 2 mm	Fractie 0,5 - 1 mm	Fractie < 0,5 mm	Fractie Totaal
Zeven (g)	0	63	59	87	181	703	11311	12404
Afgezochte deel fractie (%)	100	100	100	100	20	5	*	
<b>asbestcement</b>								
Asbesth.materiaal (g)				0,0244	0,0170			0,0414
Hechtgebonden				nee	nee			
Aantal deeltjes				4	6			10
Percentage chrysotiel (%)				22,5	22,5			
Gewicht chrysotiel (mg)				5,5	3,8			9,3
<b>vezelbundels</b>								
Asbesth.materiaal (g)					0,0400	0,0840		0,1240
Hechtgebonden					nee	nee		
Aantal deeltjes					10	6		16
Percentage chrysotiel (%)					80	80		
Gewicht chrysotiel (mg)					32,0	67,2		99,2
<b>totaal per mineralogische groep</b>								
Gehalte NHG serpentijn (mg/kg ds)				0,44	2,89	5,42		8,75
Gehalte serpentijn (mg/kg ds)				0,44	2,89	5,42		8,75
<b>totaal</b>								
Aantal deeltjes totaal (stuk)				4	16	6		26
Gehalte NHG t.o.v. totaal (mg/kg ds)				0,44	2,89	5,42		8,75
Gehalte t.o.v. totaal (mg/kg ds)				0,44	2,89	5,42		8,75

\* = Van de zeeffractie <0,5 mm is maximaal 10 gram kwalitatief beoordeeld en deze bevat asbestverdachte vezels.

NHG = Niet hechtgebonden.

HG = Hechtgebonden.



## Analysecertificaat asbest

### Opdracht

Opdrachtgever	Kruse Milieu BV.	Rapportnummer	V181002193 versie 1
Contactpersoon	Dhr. J. Kienstra	Datum opdracht	30-10-2018
Adres	Huyersseweg 33	Datum ontvangst	30-10-2018
Postcode en plaats	7678 SC Geesteren	Datum rapportage	06-11-2018
Projectcode	18065116	Pagina	1 van 2
Project omschrijving	Paalhoeveweg 1-3 - Kootwijk		

Naam	MM FF - D	Datum monsternummer	30-10-2018
Monstersoort	Grond	Datum analyse	05-11-2018
Monsternummer door	Opdrachtgever	Barcode	AM14189106
Analyse methode	Asbest in bodem m.b.v. microscopie - conform AS 3000, AP04 SG6 en NEN 5898 (Q)		

Q = door RvA geaccrediteerd

### Resultaten

Parameter	Concentratie		95% betrouwbaarheidsinterval				Eenheid
	Gemeten	Gewogen	Ondergrens		Bovengrens		
				Gemeten	Gewogen	Gemeten	Gewogen
Droge stof	87,3						%
Massa monster (veldnat)	13,5						kg
Massa monster (droog)	11,8						kg
Chrysotiel (serpentine)	1,1	1,1	0,5	0,5	6,1	6,1	mg/kg ds
Amosiet (amfibool)	n.a.	n.a.	-	-	-	-	mg/kg ds
Crocidoliet (amfibool)	<0,1	0,6	-	0,4	0,1	0,8	mg/kg ds
<b>Per mineralogische groep</b>							
Niet hechtgeb. serpentine	1,1	1,1	0,5	0,5	6,1	6,1	mg/kg ds
Hechtgebonden serpentine	n.a.	n.a.	-	-	-	-	mg/kg ds
Totaal serpentine	1,1	1,1	0,5	0,5	6,1	6,1	mg/kg ds
Niet hechtgeb. amfibool	<0,1	0,6	-	0,4	0,1	0,8	mg/kg ds
Hechtgebonden amfibool	n.a.	n.a.	-	-	-	-	mg/kg ds
Totaal amfibool	<0,1	0,6	-	0,4	0,1	0,8	mg/kg ds
<b>Totaal</b>							
Niet hechtgeb. asbest	<2	1,7	0,5	0,9	6,2	6,9	mg/kg ds
Hechtgebonden asbest	<2	n.a.	-	-	-	-	mg/kg ds
Totaal asbest	<2	1,7	0,5	0,9	6,2	6,9	mg/kg ds

n.a. = niet aantoonbaar  
Aanvullende analysesresultaten volgen hieronder.

### Conclusie en/of opmerkingen:

Het aangeboden monster bevat asbest.

Eerste analist laboratorium  
Mw. ing. E. Kingma



Dit rapport mag uitsluitend in zijn geheel worden gereproduceerd.

De resultaten hebben uitsluitend betrekking op de monsters, zoals die door u voor analyse ter beschikking zijn gesteld.

ACMAA Laboratoria BV is niet aansprakelijk voor interpretaties en conclusies die gedaan zijn naar aanleiding van de verkregen resultaten.

Nadere informatie over de toegepaste methodes en prestatiekenmerken is beschikbaar en kan op aanvraag worden verkregen.



## Analysecertificaat asbest

### Opdracht

Opdrachtgever	Kruse Milieu BV.	Rapportnummer	V181002193 versie 1
Contactpersoon	Dhr. J. Kienstra	Datum opdracht	30-10-2018
Adres	Huyerenweg 33	Datum ontvangst	30-10-2018
Postcode en plaats	7678 SC Geesteren	Datum rapportage	06-11-2018
Projectcode	18065116	Pagina	2 van 2
Project omschrijving	Paalhoeveweg 1-3 - Kootwijk		

Analyse	Fractie > 20 mm	Fractie 8 - 20 mm	Fractie 4 - 8 mm	Fractie 2 - 4 mm	Fractie 1 - 2 mm	Fractie 0,5 - 1 mm	Fractie < 0,5 mm	Fractie Totaal
Zeven (g)	0	56	68	130	376	1483	9697	11810
Afgezochte deel fractie (%)	100	100	100	100	20	5	**	
<b>asbestcement</b>								
Asbesth.materiaal (g)				0,0181				0,0181
Hechtgebonden				nee				
Aantal deeltjes				2				2
Percentage chrysotiel (%)				22,5				
Gewicht chrysotiel (mg)				4,1				4,1
<b>vezelbundels</b>								
Asbesth.materiaal (g)				0,0032	0,0100			0,0132
Hechtgebonden				nee	nee			
Aantal deeltjes				1	2			3
Percentage chrysotiel (%)				45	80			
Gewicht chrysotiel (mg)				1,4	8,0			9,4
Percentage crocidoliet (%)				22,5	0			
Gewicht crocidoliet (mg)				0,7	0,0			0,7
<b>totaal per mineralogische groep</b>								
Gehalte NHG serpentijn (mg/kg ds)				0,47	0,68			1,15
Gehalte serpentijn (mg/kg ds)				0,47	0,68			1,15
Gehalte NHG amfibool (mg/kg ds)				0,06				0,06
Gehalte amfibool (mg/kg ds)				0,06				0,06
<b>totaal</b>								
Aantal deeltjes totaal (stuk)				3	2			5
Gehalte NHG t.o.v. totaal (mg/kg ds)				0,52	0,68			1,2
Gehalte t.o.v. totaal (mg/kg ds)				0,52	0,68			1,2

\*\* = Van de zeeffractie <0,5 mm is maximaal 10 gram kwalitatief beoordeeld en deze bevat geen asbestverdachte vezels.

NHG = Niet hechtgebonden.

HG = Hechtgebonden.



## Analysecertificaat asbest

## Opdracht

Opdrachtgever	Kruse Milieu BV.	Rapportnummer	V181002192 versie 1
Contactpersoon	Dhr. J. Kienstra	Datum opdracht	30-10-2018
Adres	Huyrenseweg 33	Datum ontvangst	30-10-2018
Postcode en plaats	7678 SC Geesteren	Datum rapportage	06-11-2018
Projectcode	18065116	Pagina	1 van 2
Project omschrijving	Paalhoeveweg 1-3 - Kootwijk		

Naam	MM FF - E	Datum monstername	30-10-2018
Monstersoort	Grond	Datum analyse	05-11-2018
Monstername door	Opdrachtgever	Barcode	AM14189104
Analyse methode	Asbest in bodem m.b.v. microscopie - conform AS 3000, AP04 SG6 en NEN 5898 (Q)		

Q = door RvA geaccrediteerd

## Resultaten

Parameter	Concentratie		95% betrouwbaarheidsinterval				Eenheid
	Gemeten	Gewogen	Ondergrens		Bovengrens		
				Gemeten	Gewogen	Gemeten	Gewogen
Droge stof	94,6						%
Massa monster (veldnat)	14,5						kg
Massa monster (droog)	13,7						kg
Chrysotiel (serpentine)	0,2	0,2	0,1	0,1	4,0	4,0	mg/kg ds
Amosiet (amfibool)	n.a.	n.a.	-	-	-	-	mg/kg ds
Crocidoliet (amfibool)	n.a.	n.a.	-	-	-	-	mg/kg ds
Per mineralogische groep							
Niet hechtgeb. serpentine	n.a.	n.a.	-	-	3,8	3,8	mg/kg ds
Hechtgebonden serpentine	0,2	0,2	0,1	0,1	0,2	0,2	mg/kg ds
Totaal serpentine	0,2	0,2	0,1	0,1	4,0	4,0	mg/kg ds
Niet hechtgeb. amfibool	n.a.	n.a.	-	-	-	-	mg/kg ds
Hechtgebonden amfibool	n.a.	n.a.	-	-	-	-	mg/kg ds
Totaal amfibool	n.a.	n.a.	-	-	-	-	mg/kg ds
Totaal							
Niet hechtgeb. asbest	<2	n.a.	-	-	3,8	3,8	mg/kg ds
Hechtgebonden asbest	<2	0,2	0,1	0,1	0,2	0,2	mg/kg ds
Totaal asbest	<2	0,2	0,1	0,1	4,0	4,0	mg/kg ds

n.a. = niet aantoonbaar  
Aanvullende analyseresultaten volgen hieronder.

## Conclusie en/of opmerkingen:

Het aangeboden monster bevat asbest.

Eerste analist laboratorium  
Mw. ing. E. Kingma



Dit rapport mag uitsluitend in zijn geheel worden gereproduceerd.

De resultaten hebben uitsluitend betrekking op de monsters, zoals die door u voor analyse ter beschikking zijn gesteld.

ACMAA Laboratoria BV is niet aansprakelijk voor interpretaties en conclusies die gedaan zijn naar aanleiding van de verkregen resultaten.

Nadere informatie over de toegepaste methodes en prestatiekenmerken is beschikbaar en kan op aanvraag worden verkregen.





## Analysecertificaat asbest

### Opdracht

Opdrachtgever	Kruse Milieu BV.	Rapportnummer	V181002192 versie 1
Contactpersoon	Dhr. J. Kienstra	Datum opdracht	30-10-2018
Adres	Huyerenweg 33	Datum ontvangst	30-10-2018
Postcode en plaats	7678 SC Geesteren	Datum rapportage	06-11-2018
Projectcode	18065116	Pagina	2 van 2
Project omschrijving	Paalhoeveweg 1-3 - Kootwijk		

Analyse	Fractie > 20 mm	Fractie 8 - 20 mm	Fractie 4 - 8 mm	Fractie 2 - 4 mm	Fractie 1 - 2 mm	Fractie 0,5 - 1 mm	Fractie < 0,5 mm	Fractie Totaal
Zeven (g)	0	36	70	139	279	846	12339	13709
Afgezochte deel fractie (%)	100	100	100	100	20	5	**	
<b>asbestcement</b>								
Asbesth.materiaal (g)				0,0179				0,0179
Hechtgebonden				ja				
Aantal deeltjes				2				2
Percentage chrysotiel (%)				12,5				
Gewicht chrysotiel (mg)				2,2				2,2
<b>totaal per mineralogische groep</b>								
Gehalte HG serpentijn (mg/kg ds)				0,16				0,16
Gehalte serpentijn (mg/kg ds)				0,16				0,16
<b>totaal</b>								
Aantal deeltjes totaal (stuk)				2				2
Gehalte HG t.o.v. totaal (mg/kg ds)				0,16				0,16
Gehalte t.o.v. totaal (mg/kg ds)				0,16				0,16

\*\* = Van de zeeffractie <0,5 mm is maximaal 10 gram kwalitatief beoordeeld en deze bevat geen asbestverdachte vezels.

NHG = Niet hechtgebonden.

HG = Hechtgebonden.



## Analysecertificaat asbest

### Opdracht

Opdrachtgever	Kruse Milieu BV.	Rapportnummer	V181001416 versie 1
Contactpersoon	Dhr. J. Kienstra	Datum opdracht	19-10-2018
Adres	Huyersseweg 33	Datum ontvangst	19-10-2018
Postcode en plaats	7678 SC Geesteren	Datum rapportage	26-10-2018
Projectcode	18065116	Pagina	1 van 1
Project omschrijving	Paalhoeveweg 1-3 - Kootwijk		

Naam	MM FF - 01	Datum monsternummer	19-10-2018
Monstersoort	Grond	Datum analyse	25-10-2018
Monsternummer door	Opdrachtgever	Barcode	AM14190000
Analyse methode	Asbest in bodem m.b.v. microscopie - conform AS 3000, AP04 SG6 en NEN 5898 (Q)		

Q = door RvA geaccrediteerd

### Resultaten

Parameter	Concentratie		95% betrouwbaarheidsinterval				Eenheid
	Gemeten	Gewogen	Ondergrens		Bovengrens		
				Gemeten	Gewogen	Gemeten	Gewogen
Droge stof	92,4						%
Massa monster (veldnat)	13,1						kg
Massa monster (droog)	12,1						kg
Chrysotiel (serpentine)	n.a.	n.a.	-	-	4,3	4,3	mg/kg ds
Amosiet (amfibool)	n.a.	n.a.	-	-	-	-	mg/kg ds
Crocidoliet (amfibool)	n.a.	n.a.	-	-	-	-	mg/kg ds
<b>Per mineralogische groep</b>							
Niet hechtgeb. serpentine	n.a.	n.a.	-	-	4,3	4,3	mg/kg ds
Hechtgebonden serpentine	n.a.	n.a.	-	-	-	-	mg/kg ds
Totaal serpentine	n.a.	n.a.	-	-	4,3	4,3	mg/kg ds
Niet hechtgeb. amfibool	n.a.	n.a.	-	-	-	-	mg/kg ds
Hechtgebonden amfibool	n.a.	n.a.	-	-	-	-	mg/kg ds
Totaal amfibool	n.a.	n.a.	-	-	-	-	mg/kg ds
<b>Totaal</b>							
Niet hechtgeb. asbest	<2	n.a.	-	-	4,3	4,3	mg/kg ds
Hechtgebonden asbest	<2	n.a.	-	-	-	-	mg/kg ds
Totaal asbest	<2	n.a.	-	-	4,3	4,3	mg/kg ds

n.a. = niet aantoonbaar  
Aanvullende analyseresultaten volgen hieronder.

Analyse	Fractie > 20 mm	Fractie 8 - 20 mm	Fractie 4 - 8 mm	Fractie 2 - 4 mm	Fractie 1 - 2 mm	Fractie 0,5 - 1 mm	Fractie < 0,5 mm	Fractie Totaal
Zeven (g)	0	103	84	93	160	554	11136	12130
Afgezochte deel fractie (%)	100	100	100	100	20	5		

NHG = Niet hechtgebonden.  
HG = Hechtgebonden.

### Conclusie en/of opmerkingen:

Het aangeboden monster bevat geen asbest.

Eerste analist laboratorium  
Mw. ing. E. Kingma

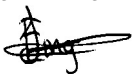

Dit rapport mag uitsluitend in zijn geheel worden gereproduceerd.

De resultaten hebben uitsluitend betrekking op de monsters, zoals die door u voor analyse ter beschikking zijn gesteld.

ACMAA Laboratoria BV is niet aansprakelijk voor interpretaties en conclusies die gedaan zijn naar aanleiding van de verkregen resultaten.

Nadere informatie over de toegepaste methodes en prestatiekenmerken is beschikbaar en kan op aanvraag worden verkregen.



## Analysecertificaat asbest

### Opdracht

Opdrachtgever	Kruse Milieu BV.	Rapportnummer	V181002195 versie 1
Contactpersoon	Dhr. J. Kienstra	Datum opdracht	30-10-2018
Adres	Huyersseweg 33	Datum ontvangst	30-10-2018
Postcode en plaats	7678 SC Geesteren	Datum rapportage	06-11-2018
Projectcode	18065116	Pagina	1 van 1
Project omschrijving	Paalhoeveweg 1-3 - Kootwijk		

Naam	MM FF - 02	Datum monstername	30-10-2018
Monstersoort	Grond	Datum analyse	05-11-2018
Monstername door	Opdrachtgever	Barcode	AM14189088
Analyse methode	Asbest in bodem m.b.v. microscopie - conform AS 3000, AP04 SG6 en NEN 5898 (Q)		

Q = door RvA geaccrediteerd

### Resultaten

Parameter	Concentratie		95% betrouwbaarheidsinterval				Eenheid
	Gemeten	Gewogen	Ondergrens		Bovengrens		
				Gemeten	Gewogen	Gemeten	Gewogen
Droge stof	92,7						%
Massa monster (veldnat)	13,6						kg
Massa monster (droog)	12,6						kg
Chrysotiel (serpentine)	n.a.	n.a.	-	-	4,1	4,1	mg/kg ds
Amosiet (amfibool)	n.a.	n.a.	-	-	-	-	mg/kg ds
Crocidoliet (amfibool)	n.a.	n.a.	-	-	-	-	mg/kg ds
<b>Per mineralogische groep</b>							
Niet hechtgeb. serpentine	n.a.	n.a.	-	-	4,1	4,1	mg/kg ds
Hechtgebonden serpentine	n.a.	n.a.	-	-	-	-	mg/kg ds
Totaal serpentine	n.a.	n.a.	-	-	4,1	4,1	mg/kg ds
Niet hechtgeb. amfibool	n.a.	n.a.	-	-	-	-	mg/kg ds
Hechtgebonden amfibool	n.a.	n.a.	-	-	-	-	mg/kg ds
Totaal amfibool	n.a.	n.a.	-	-	-	-	mg/kg ds
<b>Totaal</b>							
Niet hechtgeb. asbest	<2	n.a.	-	-	4,1	4,1	mg/kg ds
Hechtgebonden asbest	<2	n.a.	-	-	-	-	mg/kg ds
Totaal asbest	<2	n.a.	-	-	4,1	4,1	mg/kg ds

n.a. = niet aantoonbaar  
Aanvullende analyseresultaten volgen hieronder.

Analyse	Fractie > 20 mm	Fractie 8 - 20 mm	Fractie 4 - 8 mm	Fractie 2 - 4 mm	Fractie 1 - 2 mm	Fractie 0,5 - 1 mm	Fractie < 0,5 mm	Fractie Totaal
Zeven (g)	26	49	51	63	151	622	11675	12637
Afgezochte deel fractie (%)	100	100	100	100	20	5		

NHG = Niet hechtgebonden.  
HG = Hechtgebonden.

### Conclusie en/of opmerkingen:

Het aangeboden monster bevat geen asbest.

Eerste analist laboratorium  
Mw. ing. E. Kingma



Dit rapport mag uitsluitend in zijn geheel worden gereproduceerd.

De resultaten hebben uitsluitend betrekking op de monsters, zoals die door u voor analyse ter beschikking zijn gesteld.

ACMAA Laboratoria BV is niet aansprakelijk voor interpretaties en conclusies die gedaan zijn naar aanleiding van de verkregen resultaten.

Nadere informatie over de toegepaste methodes en prestatiekenmerken is beschikbaar en kan op aanvraag worden verkregen.



## Analysecertificaat asbest

### Opdracht

Opdrachtgever	Kruse Milieu BV.	Rapportnummer	V181002194 versie 1
Contactpersoon	Dhr. J. Kienstra	Datum opdracht	30-10-2018
Adres	Huyersseweg 33	Datum ontvangst	30-10-2018
Postcode en plaats	7678 SC Geesteren	Datum rapportage	06-11-2018
Projectcode	18065116	Pagina	1 van 1
Project omschrijving	Paalhoeveweg 1-3 - Kootwijk		

Naam	MM FF - 03	Datum monstername	30-10-2018
Monstersoort	Grond	Datum analyse	05-11-2018
Monstername door	Opdrachtgever	Barcode	AM14189108
Analyse methode	Asbest in bodem m.b.v. microscopie - conform AS 3000, AP04 SG6 en NEN 5898 (Q)		

Q = door RvA geaccrediteerd

### Resultaten

Parameter	Concentratie		95% betrouwbaarheidsinterval				Eenheid
	Gemeten	Gewogen	Ondergrens		Bovengrens		
				Gemeten	Gewogen	Gemeten	Gewogen
Droge stof	93,0						%
Massa monster (veldnat)	14,5						kg
Massa monster (droog)	13,5						kg
Chrysotiel (serpentine)	n.a.	n.a.	-	-	3,9	3,9	mg/kg ds
Amosiet (amfibool)	n.a.	n.a.	-	-	-	-	mg/kg ds
Crocidoliet (amfibool)	n.a.	n.a.	-	-	-	-	mg/kg ds
<b>Per mineralogische groep</b>							
Niet hechtgeb. serpentine	n.a.	n.a.	-	-	3,9	3,9	mg/kg ds
Hechtgebonden serpentine	n.a.	n.a.	-	-	-	-	mg/kg ds
Totaal serpentine	n.a.	n.a.	-	-	3,9	3,9	mg/kg ds
Niet hechtgeb. amfibool	n.a.	n.a.	-	-	-	-	mg/kg ds
Hechtgebonden amfibool	n.a.	n.a.	-	-	-	-	mg/kg ds
Totaal amfibool	n.a.	n.a.	-	-	-	-	mg/kg ds
<b>Totaal</b>							
Niet hechtgeb. asbest	<2	n.a.	-	-	3,9	3,9	mg/kg ds
Hechtgebonden asbest	<2	n.a.	-	-	-	-	mg/kg ds
Totaal asbest	<2	n.a.	-	-	3,9	3,9	mg/kg ds

n.a. = niet aantoonbaar  
Aanvullende analyseresultaten volgen hieronder.

Analyse	Fractie > 20 mm	Fractie 8 - 20 mm	Fractie 4 - 8 mm	Fractie 2 - 4 mm	Fractie 1 - 2 mm	Fractie 0,5 - 1 mm	Fractie < 0,5 mm	Fractie Totaal
Zeven (g)	0	52	43	70	174	573	12573	13485
Afgezochte deel fractie (%)	100	100	100	100	20	5		

NHG = Niet hechtgebonden.  
HG = Hechtgebonden.

### Conclusie en/of opmerkingen:

Het aangeboden monster bevat geen asbest.

Eerste analist laboratorium  
Mw. ing. E. Kingma

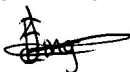

Dit rapport mag uitsluitend in zijn geheel worden gereproduceerd.

De resultaten hebben uitsluitend betrekking op de monsters, zoals die door u voor analyse ter beschikking zijn gesteld.

ACMAA Laboratoria BV is niet aansprakelijk voor interpretaties en conclusies die gedaan zijn naar aanleiding van de verkregen resultaten.

Nadere informatie over de toegepaste methodes en prestatiekenmerken is beschikbaar en kan op aanvraag worden verkregen.



Bijlage V  
Verklaring van enkele gebruikte termen en afkortingen

## Termen

De gehalten van de chemische componenten in de bodem en in het grondwater worden getoetst aan de zogenaamde achtergrondwaarden (AW 2000) of streef- en interventiewaarden uit de Circulaire Bodemsanering (de meest recente versie) en tabel 1 van bijlage B, Regeling bodemkwaliteit van het ministerie van I&M.

Achtergrondwaarden:	De gehalten zoals die op dit moment voorkomen in de bodem van natuur- en landbouwgronden waarvoor geldt dat er geen sprake is van belasting door lokale verontreinigingsbronnen.
Streefwaarden:	Waarden, die het niveau aangeven, waarbij sprake is van een duurzame bodemkwaliteit. Gebruikt symbool: S. De streefwaarde wordt alleen voor grondwater gebruikt.
Interventiewaarden:	Waarden, die aangeven wanneer de functionele eigenschappen van de bodem voor mens, dier en plant, ernstig zijn of dreigen te worden verminderd. Gebruikt symbool: I.
Tussenwaarde:	Gelijk aan het gemiddelde van de achtergrond- of streefwaarde en de interventiewaarde, dus $(A+I)/2$ (grond) of $(S+I)/2$ (grondwater). Wanneer bij een verkennend onderzoek een component met een concentratie boven deze waarde wordt gevonden is in principe een nader onderzoek nodig. Gebruikt symbool: T.
Niet verontreinigd:	Gehalte van elke component overschrijdt de achtergrond- of streefwaarde niet.
Zeer licht verontreinigd:	Gehalte van een component ligt boven de achtergrond- of streefwaarde, maar overschrijdt het dubbele van de achtergrond- of streefwaarde niet.
Licht verontreinigd:	Gehalte van een component is hoger dan het dubbele van de achtergrond- of streefwaarde, maar overschrijdt de tussenwaarde niet.
Matig verontreinigd:	Gehalte van een component is hoger dan de tussenwaarde, maar overschrijdt de interventiewaarde niet.
Sterk verontreinigd:	Gehalte van een component is hoger dan de interventiewaarde, maar overschrijdt het tienvoud van de interventiewaarde niet.
Zeer sterk verontreinigd:	Gehalte van een component is hoger dan het tienvoud van de interventiewaarde.
NEN5740:	Nederlandse norm "Bodem. Onderzoeksstrategie bij verkennend bodemonderzoek." Een verkennend onderzoek heeft tot doel met relatief beperkt onderzoek vast te stellen of er sprake is van een bodemverontreiniging op de onderzoekslocatie.
Verdachte locatie:	Locatie, waarvan op basis van vooronderzoek of historische informatie wordt verwacht dat er verontreiniging aanwezig is.
Nulsituatie:	Huidige chemische kwaliteit van grond en grondwater ten aanzien van bodemverontreinigende stoffen.
Nader onderzoek:	Bodemonderzoek, waarin de ernst en de omvang van een eerder aangetoonde verontreiniging wordt vastgesteld.

## Afkortingen

AMvB	Algemene Maatregel van Bestuur
BG	Bovengrond
BOOT	Besluit Opslaan in Ondergrondse Tanks
BSB	Stichting Bodemsanering Bedrijfsterreinen
BSB	Bouwstoffenbesluit
BTEX	Benzeen, Toluëen, Ethylbenzeen, Xylenen
BTEXN	Afkorting voor vluchtige aromaten (BTEX) en Naftaleen
BZV	Biologisch zuurstofverbruik
CZV	Chemisch zuurstofverbruik
EC	Elektrisch geleidingsvermogen
EOCI	Extraheerbare organochloorverbindingen
EOX	Extraheerbare organohalogeenvbindingen
GHG	Gemiddeld hoogste grondwaterstand
GLG	Gemiddeld laagste grondwaterstand
GWS	Actuele grondwaterstand
HBO	Huisbrandolie
HCB	Hexachloorbenzeen
HCH	Hexachloorhexaan
MM	Mengmonster
MVR	Ministeriële Vrijstellingsregeling
NEN	Nederlandse norm
NNI	Nederlands Normalisatie Instituut
NPR	Nederlandse praktijkrichtlijn
NVN	Nederlandse voornorm
OCB	Chloorpesticiden
OG	Ondergrond
OW-test	Olie/water-test
PAK	Polycyclische aromatische koolwaterstoffen
PCB	Polychloorbifenylen
pH	Zuurgraad
SUBAT	Stichting Uitvoering Bodemsanering Amovering Tankstations
VC	Vinylchloride
VNG	Vereniging van Nederlandse Gemeenten
VROM	Volkshuisvesting, Ruimtelijke Ordening en Milieubeheer
VOCI	Vluchtige organochloorverbindingen, zoals per en tri

As	Arseen
Ba	Barium
Cd	Cadmium
Cr	Chroom
Co	Kobalt
Cu	Koper
Fe	IJzer
Hg	Kwik
Mn	Mangaan
Mo	Molybdeen
Na	Natrium
Ni	Nikkel
Pb	Lood
St	Tin
Zn	Zink