

Dit document bevat rekenresultaten van AERIUS Calculator. Het betreft de hoogst berekende stikstofbijdragen per stikstofgevoelig Natura 2000-gebied, op basis van rekenpunten die overlappen met habitattypen en/of leefgebieden die aangewezen zijn in het kader van de Wet natuurbescherming, gekoppeld aan een aangewezen soort, of nog onbekend maar mogelijk wel relevant.

De berekening op basis van stikstofemissies gaat uit van de componenten ammoniak (NH₃) en/of stikstofoxide (NO_x).

Wilt u verder rekenen of gegevens wijzigen? Importeer de pdf dan in Calculator. Voor meer toelichting verwijzen wij u naar de website www.aerius.nl.

Berekening Aanlegfase

- ▶ Kenmerken
- ▶ Samenvatting emissies
- ▶ Depositieresultaten
- ▶ Gedetailleerde emissiegegevens

Verdere toelichting over deze PDF kunt u vinden in een bijbehorende leeswijzer. Deze leeswijzer en overige documentatie is te raadplegen via: www.aerius.nl.

AERIUS CALCULATOR

Contact

Rechtspersoon	Inrichtingslocatie
Gemeente Barneveld	Burgemeester van Diepeningenlaan, 3772 TD Barneveld

Activiteit

Omschrijving	AERIUS kenmerk	
Woudse Erven (129 woningen)	RwPjxCHFmc3E	
Datum berekening	Rekenjaar	Rekenconfiguratie
06 november 2019, 15:41	2020	Berekend voor natuurgebieden

Totale emissie

	Situatie 1
NOx	113,51 kg/j
NH ₃	< 1 kg/j

Resultaten

Hectare met
hoogste bijdrage
(mol/ha/j)

Natuurgebied
Uw berekening heeft geen depositieresultaten opgeleverd boven 0,00 mol/ha/jr.

Toelichting

Uitgevoerd door SPA WNP ingenieurs

Locatie
Aanlegfase

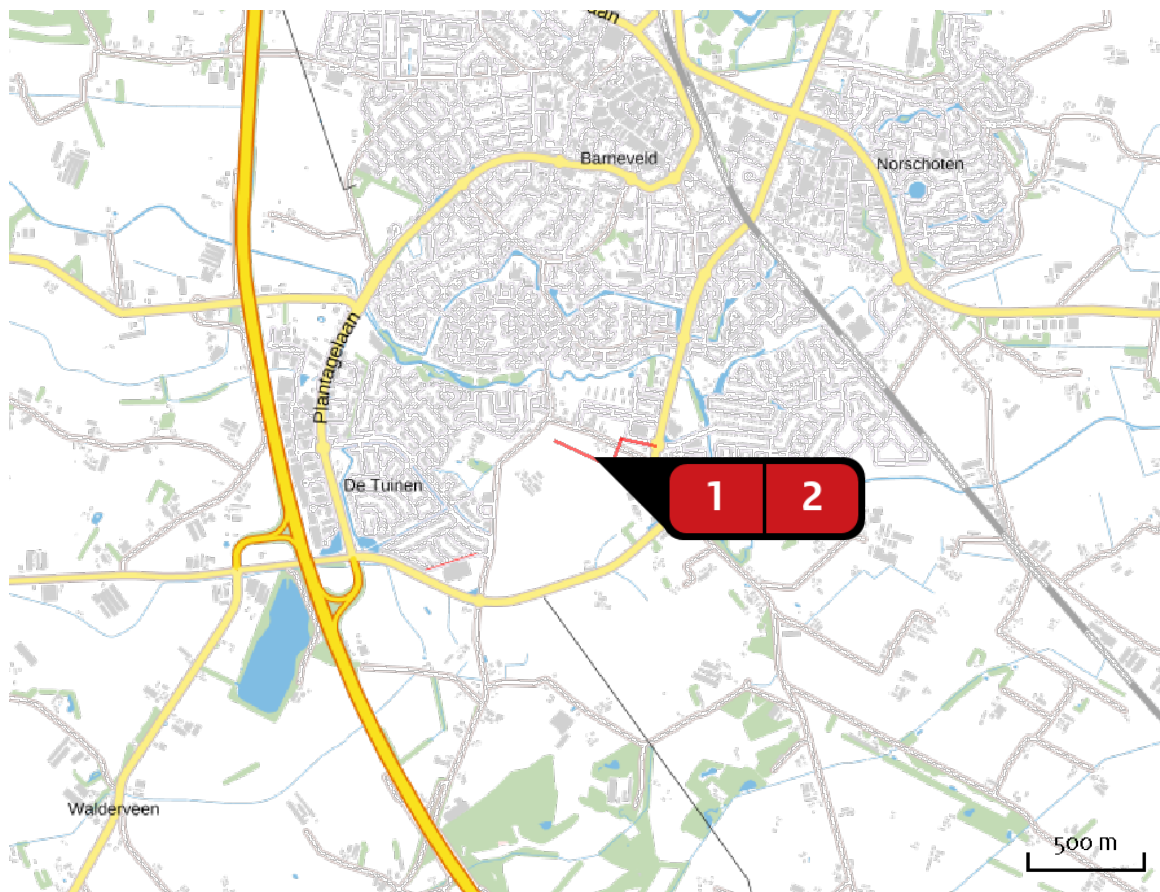

Emissie
Aanlegfase

Bron Sector		Emissie NH ₃	Emissie NO _x
1	 Mobile werktuigen Mobile werktuigen Bouw en Industrie	-	102,43 kg/j
2	 Wegverkeer Wegverkeer Binnen bebouwde kom	< 1 kg/j	11,08 kg/j

Emissie
(per bron)
Aanlegfase

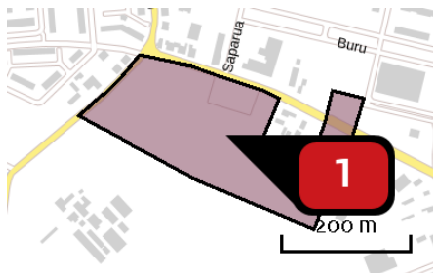

Naam

Mobiële werktuigen

Locatie (X,Y)

168395, 459842

NOx

102,43 kg/j

Voertuig	Omschrijving	Brandstof verbruik (l/j)	Uitstoot hoogte (m)	Spreiding (m)	Warmte inhoud (MW)	Stof	Emissie
STAGE IV, 130 – 560 kW, bouwjaar 2014/01, Cat. Q	TOTAAL Stage IV, 130-560 kW	63.700				NOx	77,05 kg/j
STAGE IV, 75 – 130 kW, bouwjaar 2014/01, Cat. R	TOTAAL Stage IV, 75-130 kW	10.800				NOx	12,81 kg/j
STAGE IV, 56 – 75 kW, bouwjaar 2014/01, Cat. R	TOTAAL Stage IV, 56-75 kW	5.700				NOx	6,63 kg/j
STAGE III B, 56 – 75 kW, bouwjaar 2012/01, Cat. N	TOTAAL Stage III B, 56-75 kW	484				NOx	5,94 kg/j

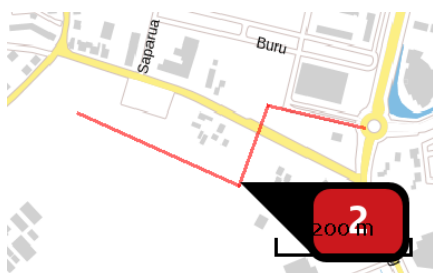

Naam

Wegverkeer

Locatie (X,Y)

168544, 459778

NOx

11,08 kg/j

NH3

< 1 kg/j

Soort	Voertuig	Aantal voertuigen	Stof	Emissie
Standaard	Zwaar vrachtverkeer	2.552,0 / jaar	NOx NH3	5,71 kg/j < 1 kg/j
Standaard	Licht verkeer	28.370,0 / jaar	NOx NH3	5,09 kg/j < 1 kg/j
Standaard	Licht verkeer	1.556,0 / jaar	NOx NH3	< 1 kg/j < 1 kg/j

Disclaimer

Hoewel verstrekte gegevens kunnen dienen ter onderbouwing van een vergunningaanvraag, kunnen er geen rechten aan worden ontleend. De eigenaar van AERIUS aanvaardt geen aansprakelijkheid voor de inhoud van de door de gebruiker aangeboden informatie. Bovenstaande gegevens zijn enkel bruikbaar tot er een nieuwe versie van AERIUS beschikbaar is. AERIUS is een geregistreerd handelsmerk in Europa. Alle rechten die niet expliciet worden verleend, zijn voorbehouden.

Rekenbasis

Deze berekening is tot stand gekomen op basis van:

AERIUS versie 2019_20191018_c53b8fdaa8

Database versie [b429880a81](#)

Voor meer informatie over de gebruikte methodiek en data zie:

<https://www.aerius.nl/nl/factsheets/uitleg>