

# Komgrenzen in het kader van de Wegenverkeerswet

Door het vaststellen van de komgrens Wegenverkeerswet kan de gemeente bepalen welke snelheid van toepassing is binnen de gemeente en handhaven op basis van de APV. De voorgestelde komgrens Wegenverkeerswet sluit aan bij de huidige situatie (bebouwde kom borden) en houdt rekening met geplande gebiedsontwikkelingen.

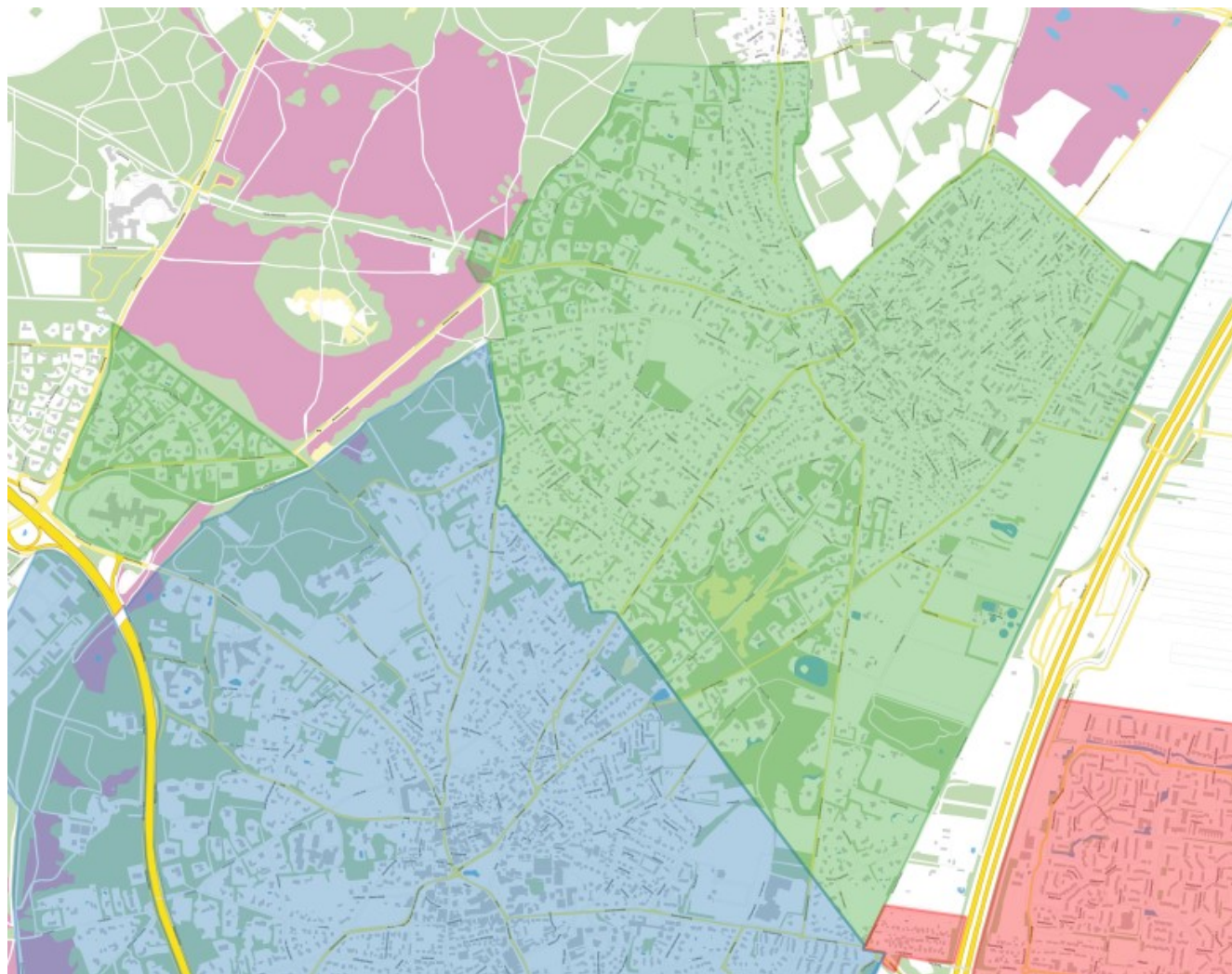

Afbeelding 1: Komgrens Wegenverkeerswet Blaricum Bijvanck en Blaricummermeent (groen gearceerd)



Afbeelding 2: Komgrens Wegenverkeerswet Blaricum dorp/ Koningsbuurt (groen gearceerd)

# Komgrenzen in het kader van de Wet natuurbescherming

Door het vaststellen van de komgrens Wet natuurbescherming wordt bepaald wie bevoegd gezag is voor het beoordelen van een Omgevingsvergunning voor het vellen van houtopstanden (kapvergunning). In het algemeen is de provincie bevoegd gezag buiten de komgrens en de gemeente binnen de komgrens. Via de APV kan daar een uitzondering op worden gemaakt, bijvoorbeeld voor bomen in een tuin bij een boerderij.



Afbeelding 3: Komgrens Wet Natuurbescherming Blaricum Bijvanck en Blaricummermeent (groen gearceerd)

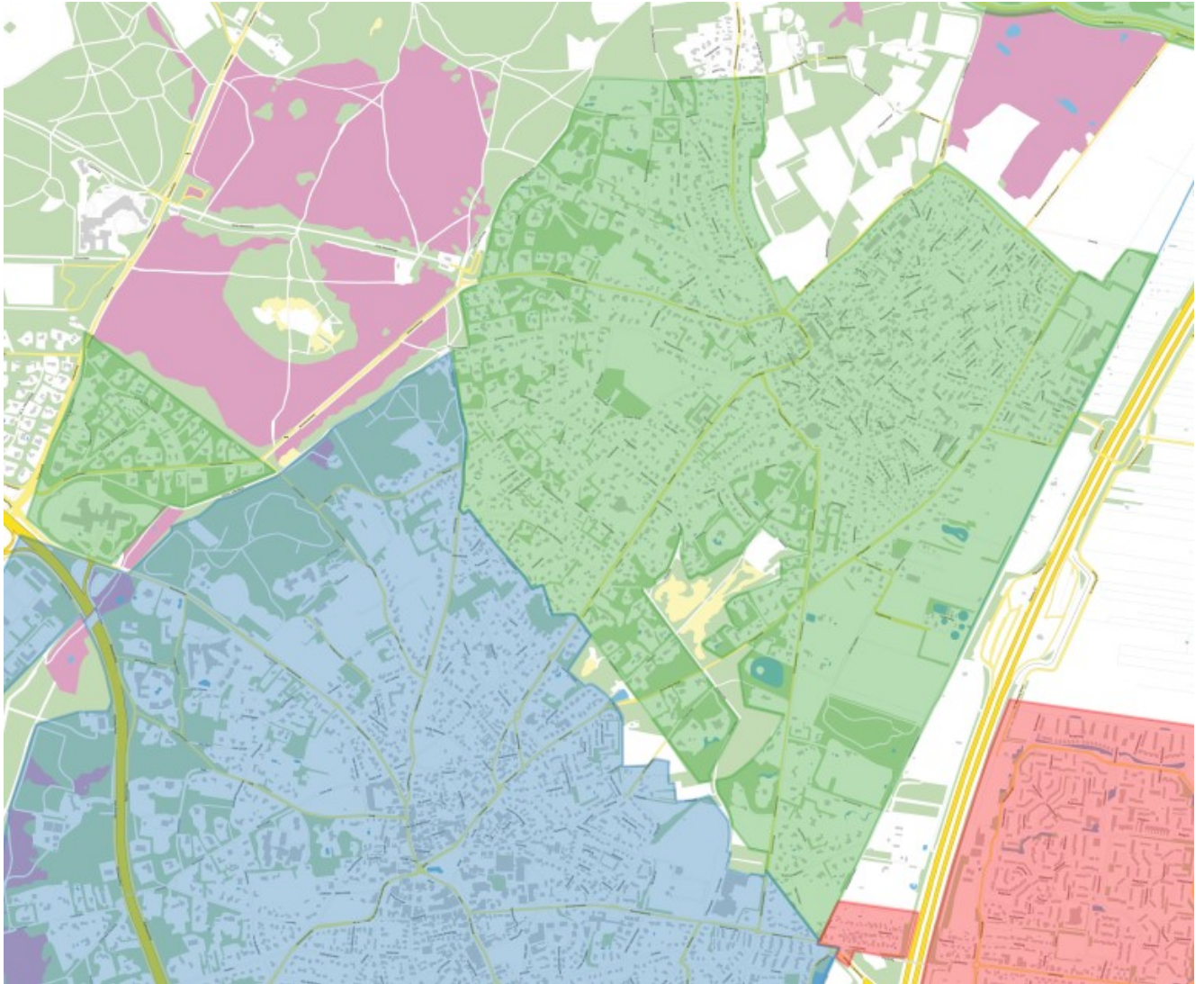

Afbeelding 4: Komgrens Wet Natuurbescherming Blaricum dorp en Koningsbuurt (groen gearceerd)