Archeologie in de gemeente Berkelland

Archeologische beleidskaart gemeente Berkelland
RAAP-rapport 2878, kaartbijlage 3, blad 1, schaal 1:10.000

legenda

		uitgangspunten archeologiebeleid (incl. onderzoeksverplichting)
Archeologisch Waardevolle Gebieden (AWG)		
	AWG categorie 1 (beschermd archeologisch monument met attentiezone 50 m)	Wettelijk beschermd rijksmonument. Bij planvorming is beslutname door het bevoegd gezag wettelijk vereist. Monumentenwetprocedure ex. artikel 11 is verplicht. Rijksdienst voor het Cultureel Erfgoed is bevoegd gezag voor archeologische rijksmonumenten, de gemeente voor gebouwde rijksmonumenten.
	AWG categorie 2 (archeologische monumenten met attentiezone 50 m)	Bij bodemingrepen dieper dan 30 cm -Mv of dieper dan de bekende bodemverstoring vroegtijdig inventariserend archeologisch onderzoek, conform KNA en Norm Archeologisch Vooronderzoek gemeenten Regio Achterhoek (vigerende versies).
	AWG categorie 3 (bekende archeologische vindplaats met rondom attentiezone van 50 m)	Bij bodemingrepen dieper dan 30 cm -Mv of dieper dan de bekende bodemverstoring en bij plangebieden groter dan 50 m² vroegtijdig inventariserend archeologisch onderzoek, conform KNA en Norm Archeologisch Vooronderzoek gemeenten Regio Achterhoek (vigerende versies).
	AWG categorie 4 (historische stads- en dorpskern)	Bij bodemingrepen dieper dan 30 cm -Mv of dieper dan de bekende bodemverstoring en bij plangebieden groter dan 50 m² vroegtijdig inventariserend archeologisch onderzoek, conform KNA en Norm Archeologisch Vooronderzoek gemeenten Regio Achterhoek (vigerende versies).
	Circumvallatielinie, element bekend Circumvallatielinie, element bij benadering bekend	Zie beleid AWG-1 (wettelijk beschermd rijksmonument)
Archeologische Waardevol Verwachtingsgebieden (AWV)		
	AWV categorie 5 (hoog+afgedekt)	Bij bodemingrepen dieper dan 40 cm -Mv of dieper dan de bekende bodemverstoring en bij plangebieden groter dan 250 m² vroegtijdig inventariserend archeologisch onderzoek, conform KNA en Norm Archeologisch Vooronderzoek gemeenten Regio Achterhoek (vigerende versies).
	AWV categorie 6 (hoog)	Bij bodemingrepen dieper dan 30 cm -Mv of dieper dan de bekende bodemverstoring en bij plangebieden groter dan 250 m² vroegtijdig inventariserend archeologisch onderzoek, conform KNA en Norm Archeologisch Vooronderzoek gemeenten Regio Achterhoek (vigerende versies).
	AWV categorie 7 (middelmatig)	Bij bodemingrepen dieper dan 30 cm -Mv of dieper dan de bekende bodemverstoring en bij plangebieden groter dan 1000 m² vroegtijdig inventariserend archeologisch onderzoek, conform KNA en Norm Archeologisch Vooronderzoek gemeenten Regio Achterhoek (vigerende versies).
	AWV categorie 8 (laag)	Bij bodemingrepen dieper dan 30 cm -Mv of dieper dan de bekende bodemverstoring en bij plangebieden groter dan 5000 m² vroegtijdig inventariserend archeologisch onderzoek, conform KNA en Norm Archeologisch Vooronderzoek gemeenten Regio Achterhoek (vigerende versies).
	AWV categorie 9 (laag voor nederzettingsresten, hoog voor water gerelateerde archeologische resten)	Bij bodemingrepen dieper dan 30 cm -Mv of dieper dan de bekende bodemverstoring en bij plangebieden groter dan 5000 m² vroegtijdig inventariserend archeologisch onderzoek, conform KNA en Norm Archeologisch Vooronderzoek gemeenten Regio Achterhoek (vigerende versies).
bodemverstoringen		
	ontgronding	Gemeente beoordeelt ontgrondingsdossier Provincie Gelderland. Indien archeologisch onderzoek zinvol blijkt, zie beleid onderliggende verwachtingszone.
	vergraven, opgehoogd of afgegraven	Gemeente beoordeelt bodemverstoringsgegevens. Indien archeologisch onderzoek zinvol blijkt, zie beleid onderliggende verwachtingszone.
onderzoeksgebieden		
	archeologisch onderzoeksgebied	Gemeente beoordeelt onderzoeksresultaten. Indien archeologisch onderzoek zinvol blijkt, zie beleid onderliggende verwachtingszone.
overig		
20369	AMK-nummer	
123	catalogusnummer vindplaatsen	
	grens gemeente Berkelland	

RAAP
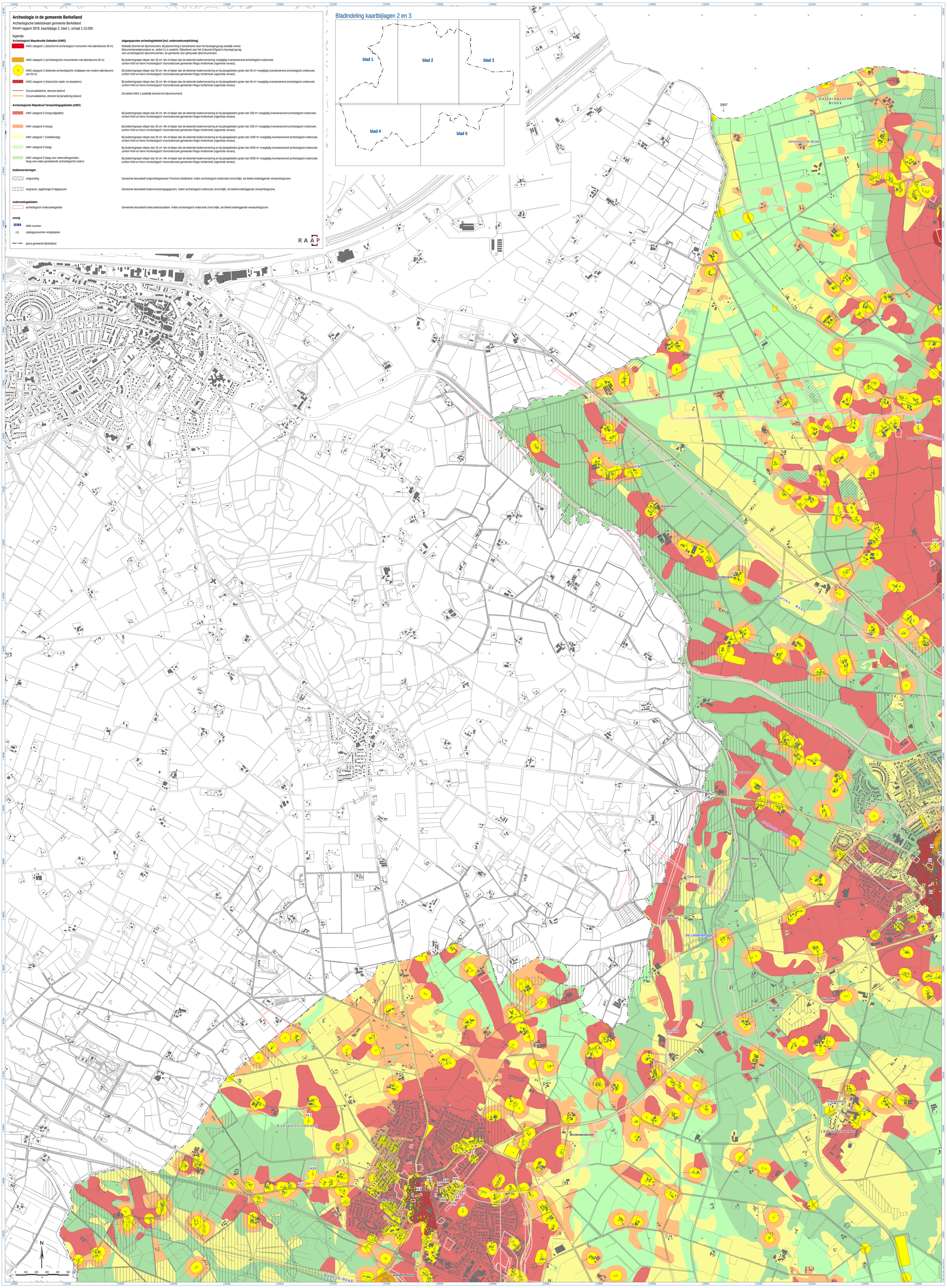
Bladindeling kaartbijlagen 2 en 3