

INDICATOREN IN BEELD

Rekenkamercommissie Buren

T
H
E
M
A

TRANSFORMATIE

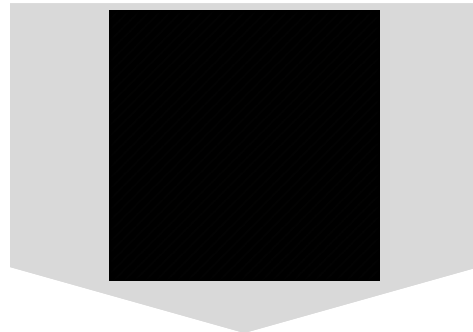

D
O
E
L
E
N

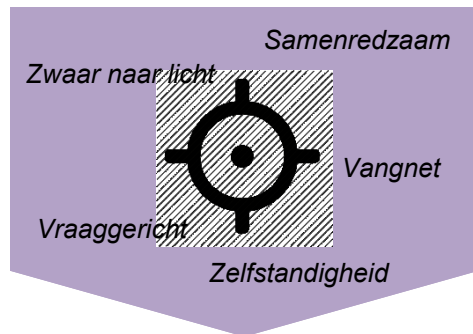

K
P
,
I
S

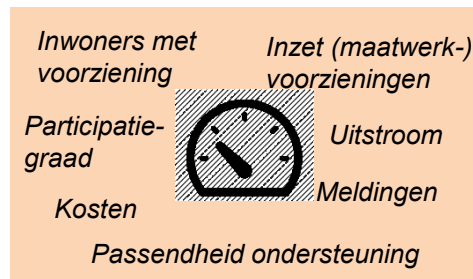

TOEGANG

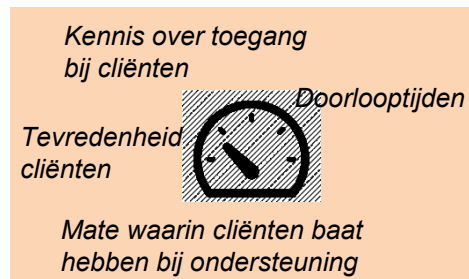
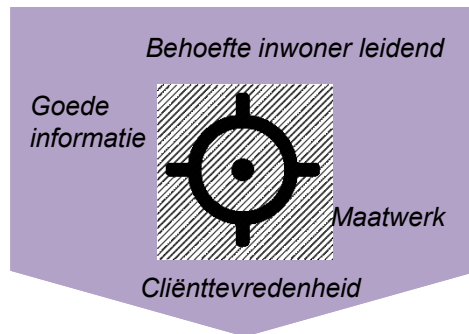
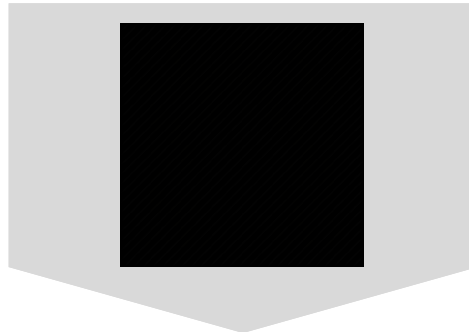

ORGANISATIE

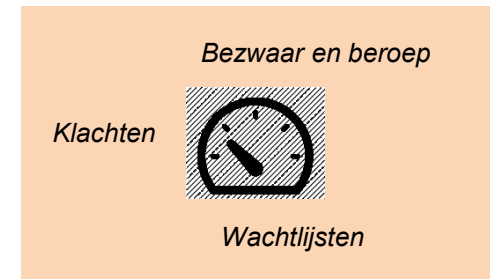
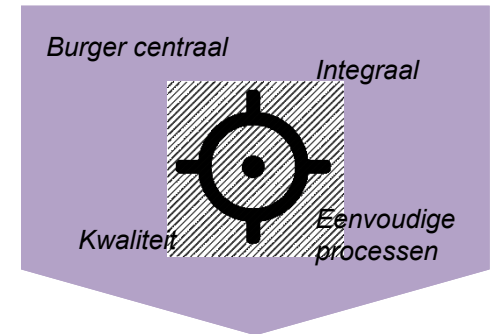
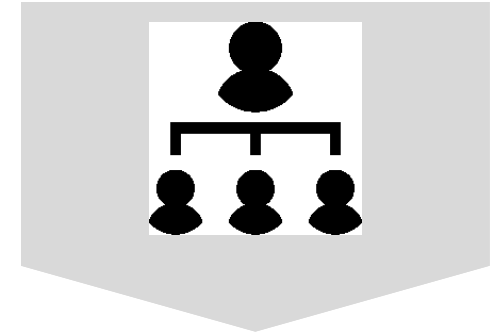

INDICATOREN IN BEELD

Rekenkamercommissie Buren

VRAAGSTELLING

Welke indicatoren dient de raad te hanteren voor het uitvoeren van zijn controlerende en sturende taak ten aanzien van het sociaal domein (Wmo, Jeugdwet en Participatiewet)?

PROCES



RESULTATEN: CLUSTERS, BELEIDSTHEMA'S EN -DOELEN, INDICATOREN

Cluster transformatie	Cluster toegang	Cluster organisatie
<p>Beleidsthema's:</p> <ul style="list-style-type: none">•Focus op preventie en vroegsignalering.•De inwoner centraal.	<p>Beleidsthema:</p> <ul style="list-style-type: none">•Verfijnen en doorontwikkelen van de dienstverlening.	<p>Beleidsthema:</p> <ul style="list-style-type: none">•Samen werken en verbinden.
<p>Beleidsdoelen:</p> <ul style="list-style-type: none">•De eigen mogelijkheden van inwoners en hun sociale netwerk staan centraal: samenredzame samenleving.•Verschuiving van aanbodgericht naar vraaggericht werken.•Verminderen van zware zorg door beter oog te hebben voor wat burger daadwerkelijk nodig heeft om maatschappelijk te functioneren.•Zoveel mogelijk inwoners van de gemeente Buren zijn economisch zelfstandig/onafhankelijk.•Voor inwoners die (tijdelijk) niet in hun bestaan kunnen voorzien, is er een sociaal vangnet.•Inwoners met een laag inkomen komen niet in financiële problemen.	<p>Beleidsdoelen:</p> <ul style="list-style-type: none">•De gemeente Buren ondersteunt op het moment dat mensen daar behoefte aan hebben.•Inwoners krijgen goede informatie.•Waar nodig wordt gemotiveerd maatwerk geleverd.•Cliëntondersteuning wordt beter gepositioneerd.•Inzicht in cliënttevredenheid.•Inwoners met problematische schulden worden zo snel mogelijk geholpen.	<p>Beleidsdoelen:</p> <ul style="list-style-type: none">•Burger staat centraal in zorg-/ondersteuningsproces. Er is één aanspreekpunt voor de burger. Ondersteuning en zorg zijn op elkaar afgestemd.•Vereenvoudiging van procedures en administratieve processen.•Integraal werken binnen het sociaal domein en drempels wegnemen.•Met minder middelen voldoende aanbod van zorg en ondersteuning bieden dat kwalitatief gelijkwaardig of beter is dan voorheen.
<ul style="list-style-type: none">• 36 indicatoren	<ul style="list-style-type: none">• 21 indicatoren	<ul style="list-style-type: none">• 13 indicatoren