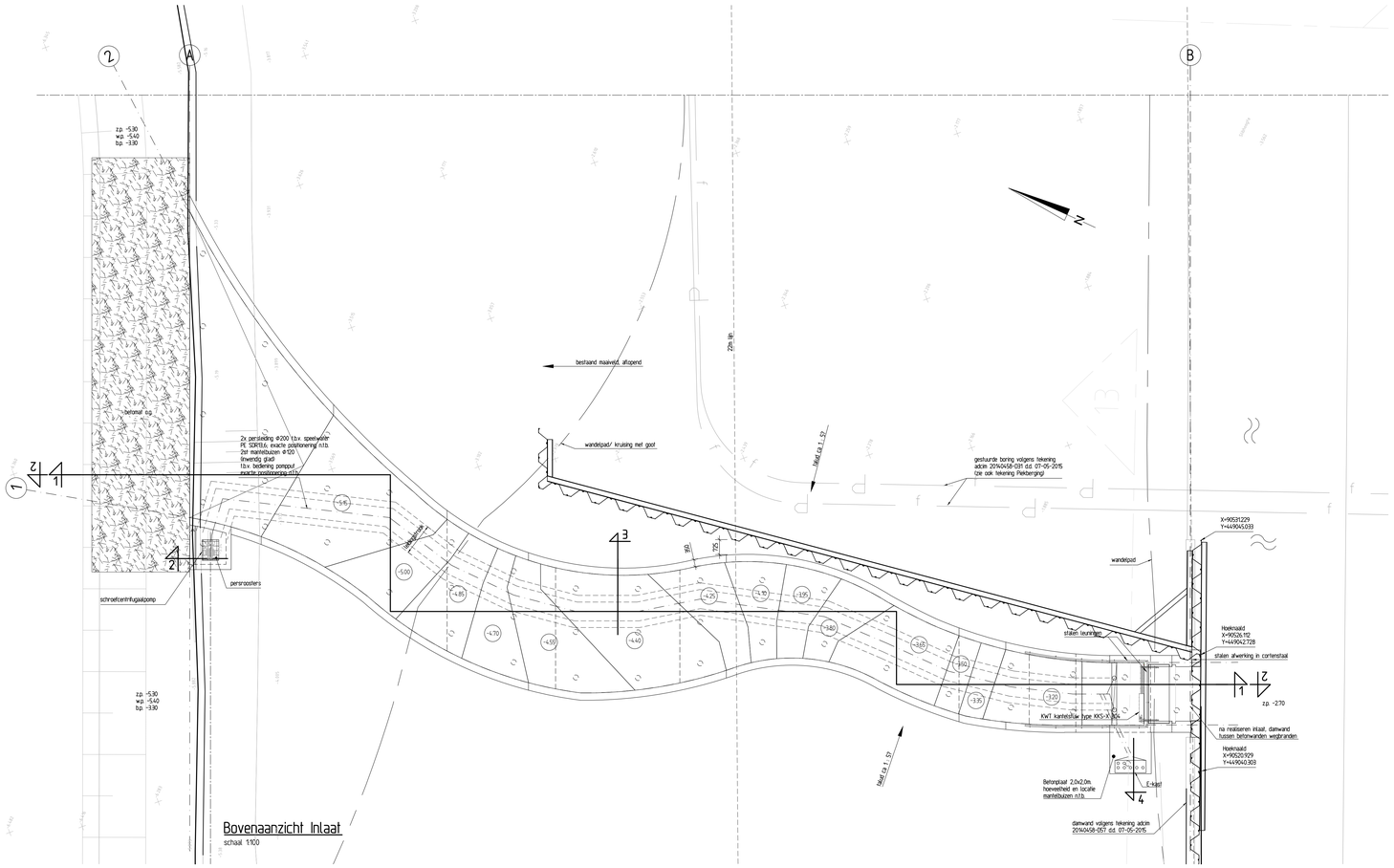

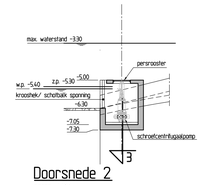

Doorsnede 2
schaal 1:100

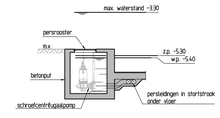

Doorsnede 3
schaal 1:100

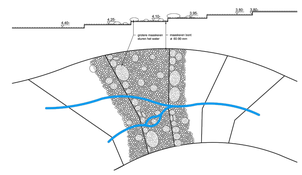

Principe cascade bekleding
schaal -

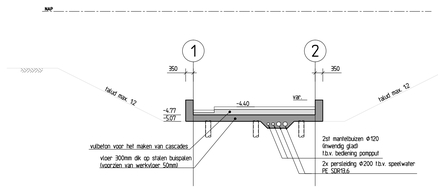

Doorsnede 3
schaal 1:100

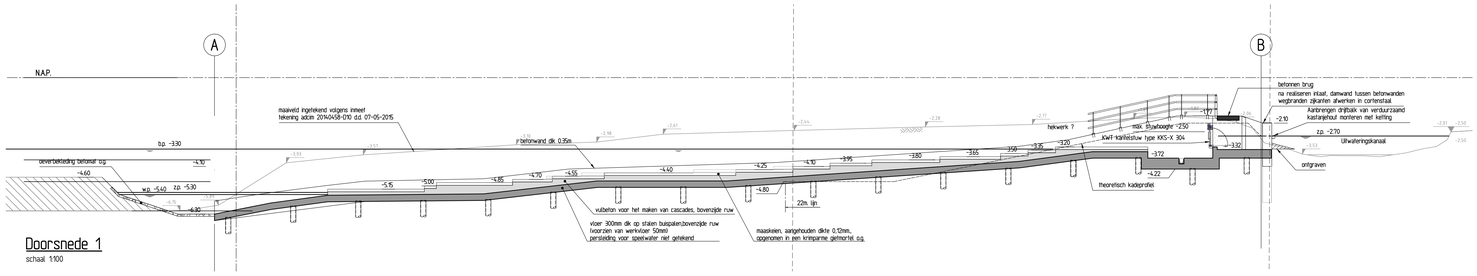

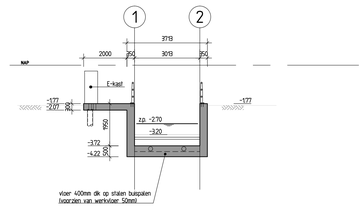

Doorsnede 4
schaal 1:100

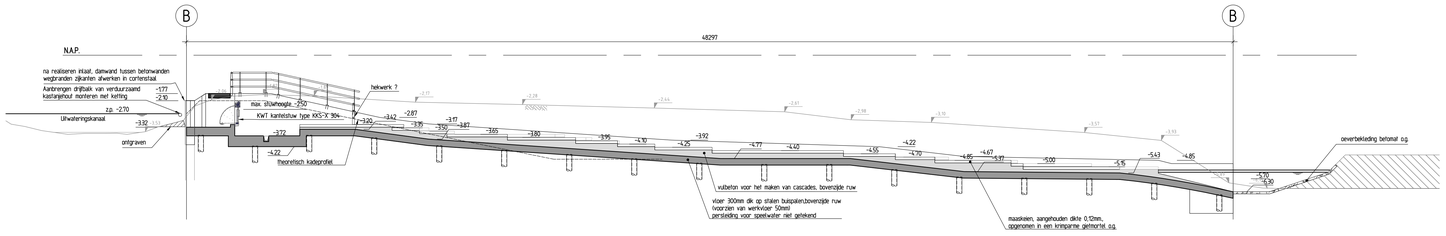

OPMERKINGEN

- Maatvoering in mm, tenzij anders vermeld
- Hoogtematen in mm t.o.v. N.A.P.
- Zichtbare hoeken voorzien van een veiling 15x15 mm
- Ten behoeve van uitvoering worden de (twp) tekeningen digitaal ter beschikking gesteld. Deze tekening (3D) vormt de basis voor het uizetten en maken van de inlaatconstructie

DENBOER CCI®
RAADGEVEND INGENIEURSBUREAU
Postbus 2
2965 ZG Nieuwpoort
telefoon: 0184-602266
telefax: 0184-602838
e-mail: info@denboercci.nl
www.denboercci.nl

W.J.:	DOOR:	OMSCHRIJVING WIJZIGING:	DATUM WIJZIGING:
wijz.A	MHO	opmerkingen Hoogheemraadschap van Delfland verwerkt	09-12-2016
wijz.B	MHO	damwanden / gordingen	23-01-2017

Hoogheemraadschap van Delfland

Sector: Projectmanagementbureau (PMB)
Team: –
Contact adres: POSTBUS 3061, 2601 DB, DELFT www.hhdelfland.nl

Engineering Oude Polder te Pijnacker (701743)

Locatie: Oude Polder te Pijnacker
Onderwerp: Definitief Ontwerp Inlaat
Soort tek.: Situatie en doorsneden

Status: CONCEPT

	Naam:	Datum:	Par.:
Getekend:	MHO	04-11-'16	
Gecontroleerd:			
Projectleider:			
Opdrachtgever:			

Schaal: zie tek.
Contractnr.
Formaat: A0
Prj-nr.: 2125.3002
Archiefnr.

Alle rechten voorbehouden. Zij die aanspraken op auteursrechten of enig ander recht kunnen ontlenen aan de gegevens, mogen deze niet openbaar maken, vermenigvuldigen of aan derden ter beschikking stellen.

S:\P2125\Acad\2125-3000.dwg