

**Er is sprake van een dubbele opgave:** economie én klimaat. De ROM MRA-NHN versterkt de regionale economie en draagt bij aan de realisatie van de transitieopgaven voor energie en circulariteit.

## CONTEXT

De ROM vormt de **missing link** in de opwerking en financiering van bedrijfsmatige initiatieven binnen MRA en NHN naar Invest-NL-waardige proposities, (herstel)middelen van het Rijk en de EU.

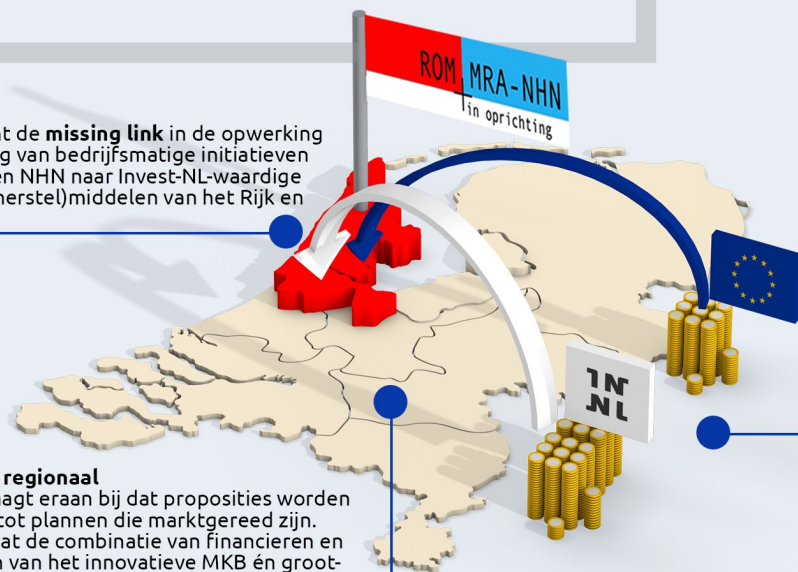

### ROM als schakel

Huidige en toekomstige steunmaatregelen vinden hun weg via de lijn van de ROM's. Met de oprichting van de ROM wordt een essentiële schakel tussen het Rijk en de regio gevormd, waardoor deze gelden ook in onze regio landen.

### Landelijk & regionaal

De ROM draagt eraan bij dat proposities worden uitgewerkt tot plannen die marktgeraad zijn. Centraal staat de combinatie van financieren en ontwikkelen van het innovatieve MKB én groot-schalige projecten in de energietransitie en circulaire economie. Ook wordt uitvoering gegeven aan rijksregelingen.

In deze combinatie vult de ROM zowel een lacune in het landelijke als in het regionale ecosysteem.

### De ROM levert bedrijfs ondersteuning in de vorm van:

1. Business development
2. Investeren met twee revoluerende fondsen (innovatief MKB & energietransitie/circulaire economie)
3. Uitvoering van rijksregelingen

Samen **kostenefficiënt en duurzaam investeren** door met privaat geld, middelen van de EU, het Rijk, en Invest-NL een financiële hefboom te creëren.

### 7 economische prioriteiten:

- Hightech, o.a. maak- en onderhoudsindustrie
- Life & sciences & health
- Agri-food
- Creatieve industrie
- Financiële dienstverlening
- Logistiek
- Water

## KANSEN

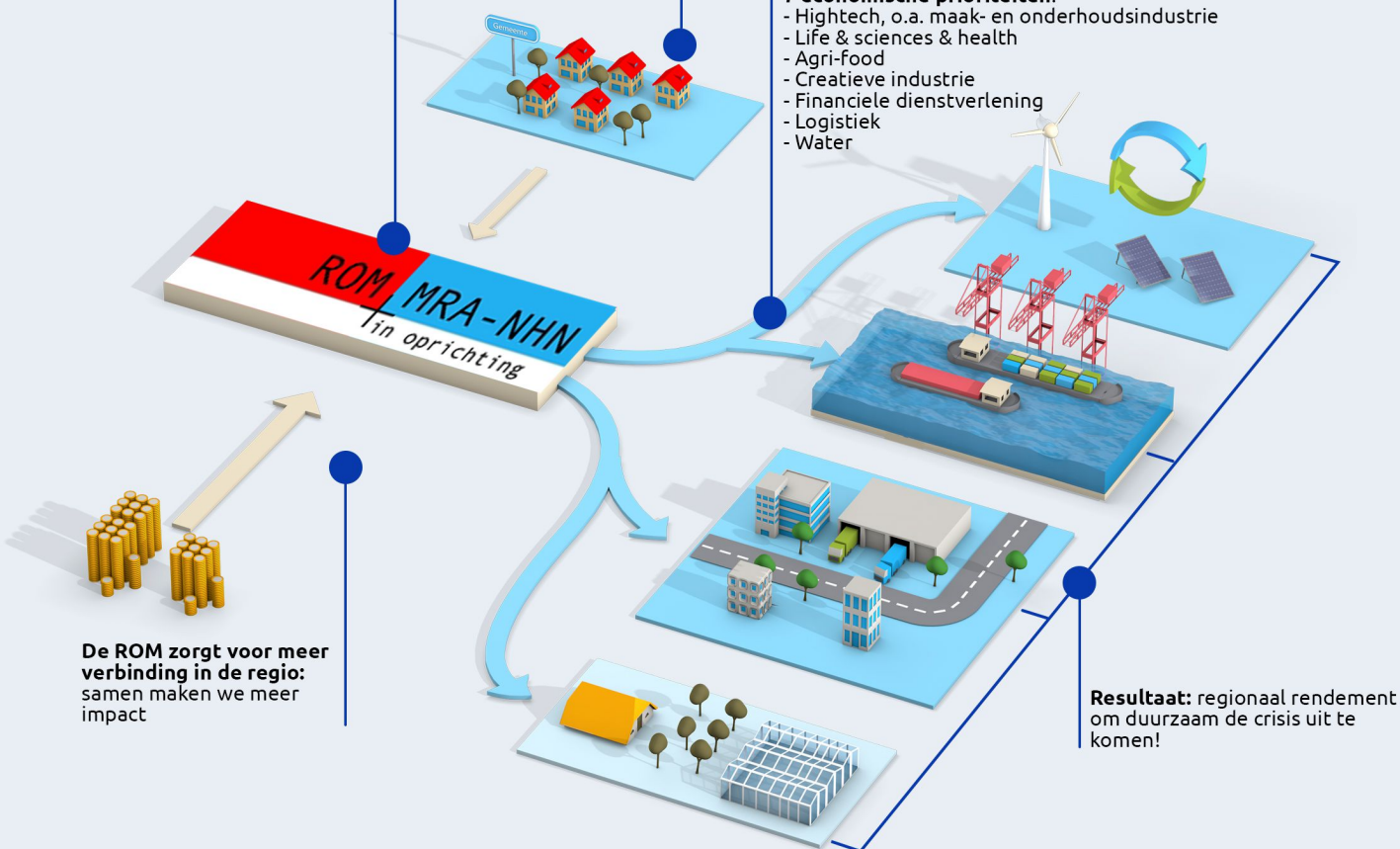

**De ROM zorgt voor meer verbinding in de regio:** samen maken we meer impact

**Resultaat:** regionaal rendement om duurzaam de crisis uit te komen!