Volgend advies (1 t/m 8 akkoord) :

1. N1 (rivierweg in de richting van het bedrijfspand Liander).

2. N2 (plaatsing nabij dijkgraaf, nieuwgraaf; tweezijdig).

Een tweezijdig bord, haaks tegen de weg is het meest wenselijk. (geen achterkant van een bord). Verder wordt geadviseerd het reclamebord aan de ander zijde van het waterpartij weg te laten.

3. N3 (plek langs de graafsingel, schuin tegenover de intratuin; tweezijdig): Brengt enige dynamiek op het verder rustige omgevingsbeeld.

4. N4 (gebied tegenover Intratuin): als vervanging van het bestaande billboard en daarmee dat er sprake is van 1x bord aan deze kant van de weg (bestaande billboard weg; richting aansluiting Impuls).

5. C1 (ingang parkeerplaats naast gemeente): (het ronde plak bord weg te halen).

6. C2 (hoofdas richting de Elshofpassage; tweezijdig): Geadviseerd wordt het bord te plaatsen tegenover de postkast (in samenhang).

7. E1: (westsingel en rijksweg): Afmetingen dienen te worden afgestemd op het (auto) verkeer, gericht tussen de twee stoplichten in.

8. E2 (westsingel kruising vergertlaan; tweezijdig): Onder voorwaarde dat het bestaande billboard wordt weg gelaten. Het gaat dan hier om vervanging met 1x bord.

algemeen: de afmetingen zijn nog niet bepaald. Wel is het gewenst om de afmetingen per gebied goed af te stemmen.

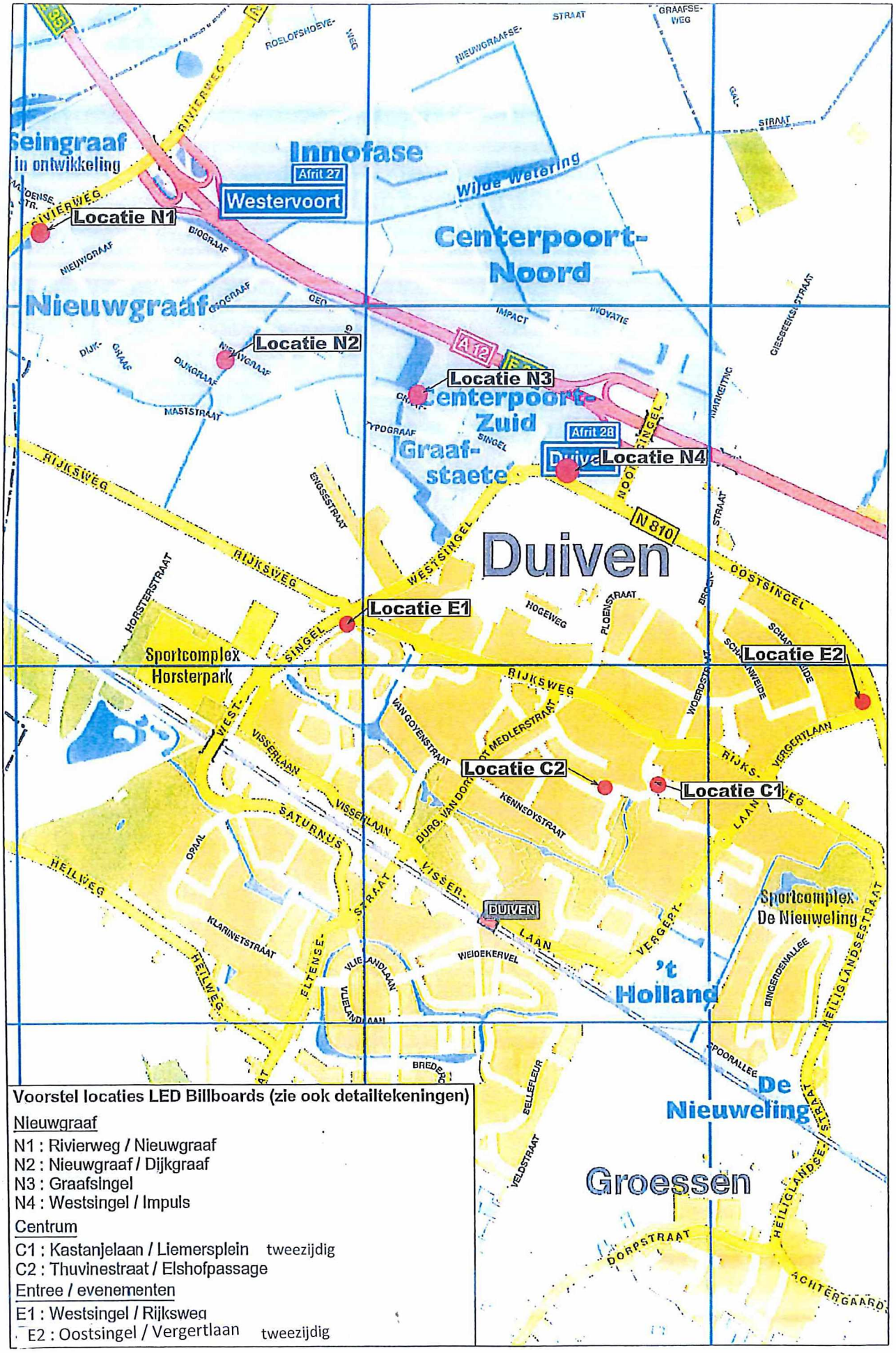

Voorstel locaties LED Billboards (zie ook detailtekeningen)

Nieuwgraaf

N1 : Rivierweg / Nieuwgraaf
N2 : Nieuwgraaf / Dijkgraaf
N3 : Graafsingel
N4 : Westsingel / Impuls

Centrum

C1 : Kastanjelaan / Liemersplein tweezijdig
C2 : Thuvinestraat / Elshofpassage

Entree / evenementen

E1 : Westsingel / Rijksweg
E2 : Oostsingel / Vergertlaan tweezijdig

LED Billboard
Locatie N1

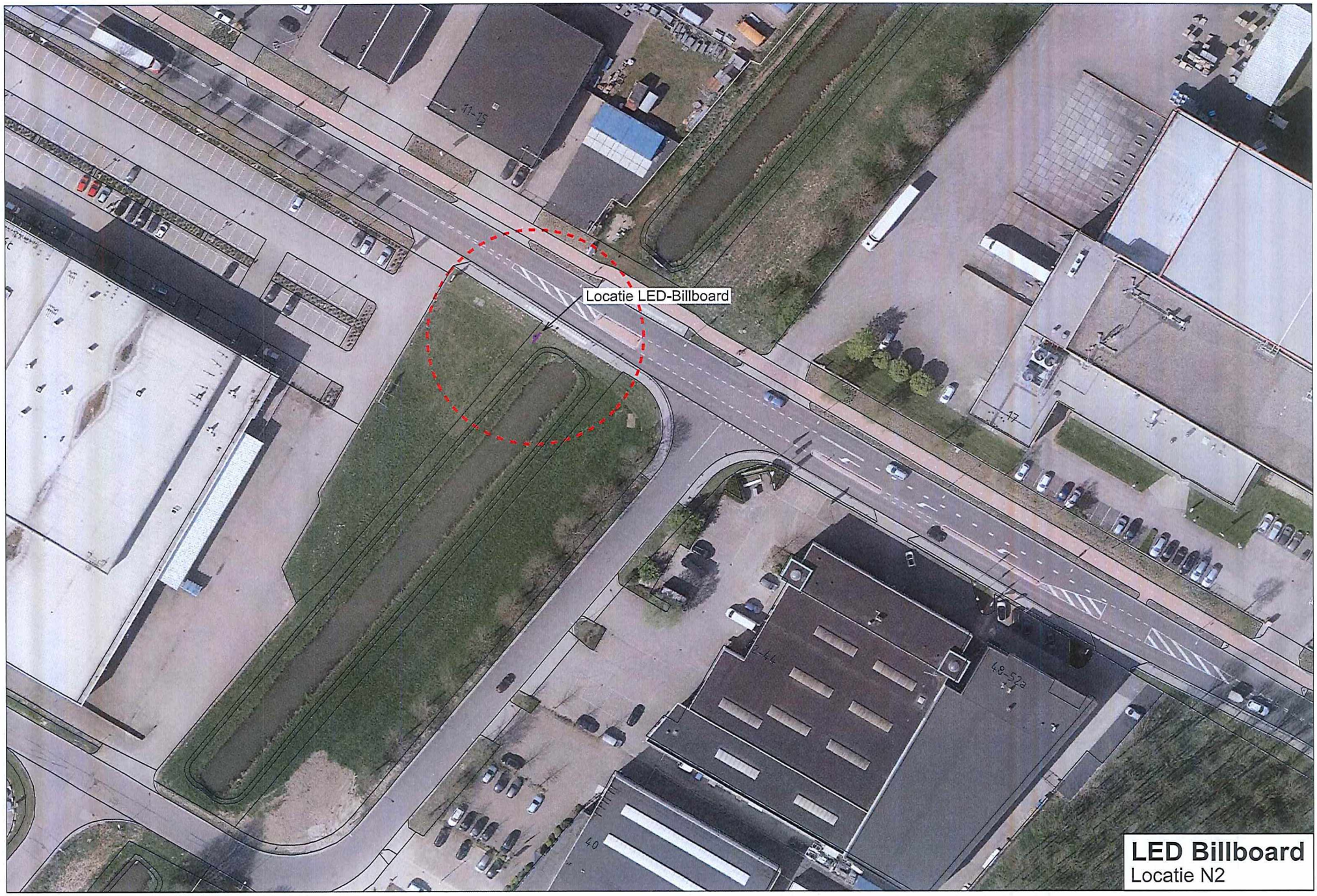

LED Billboard
Locatie N2

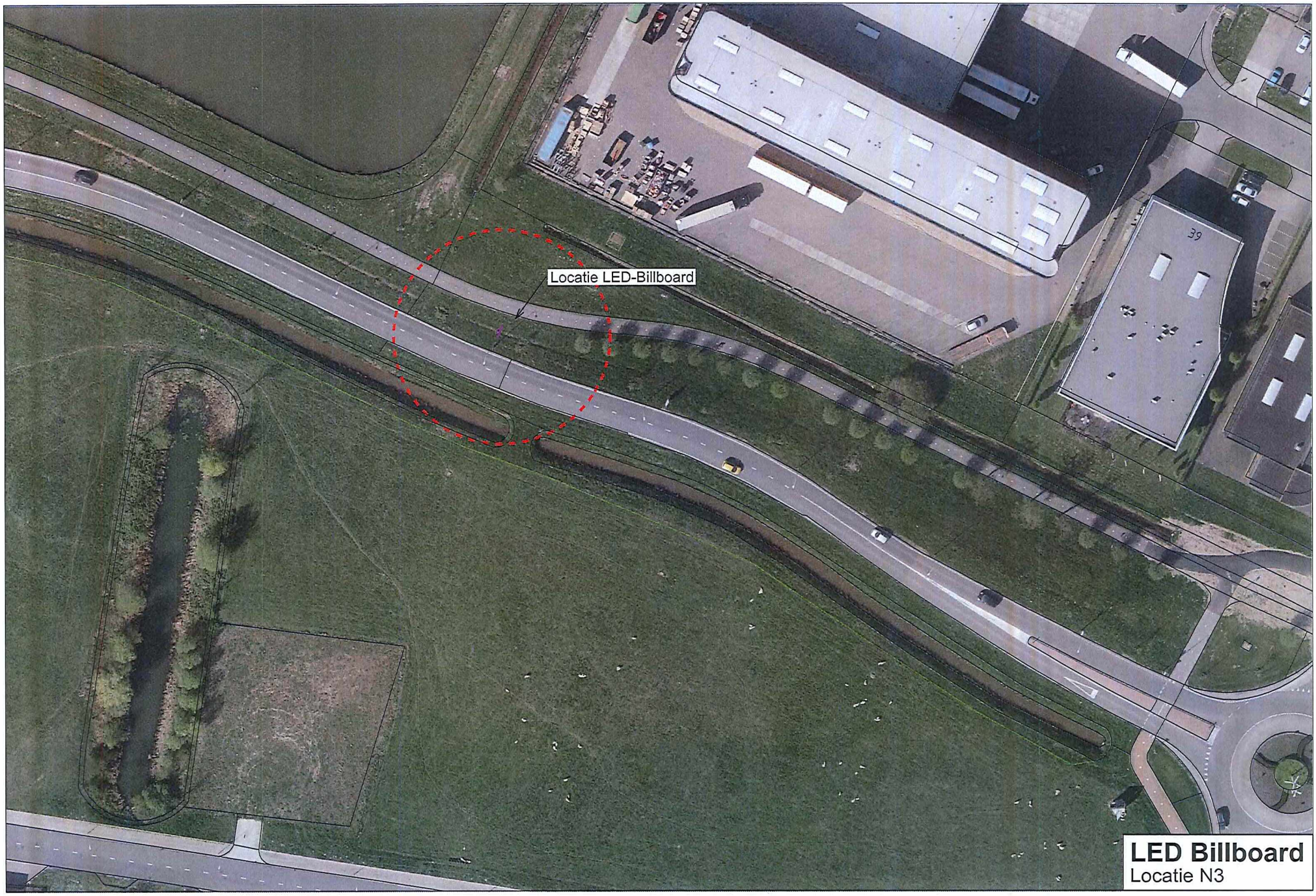

LED Billboard
Locatie N3

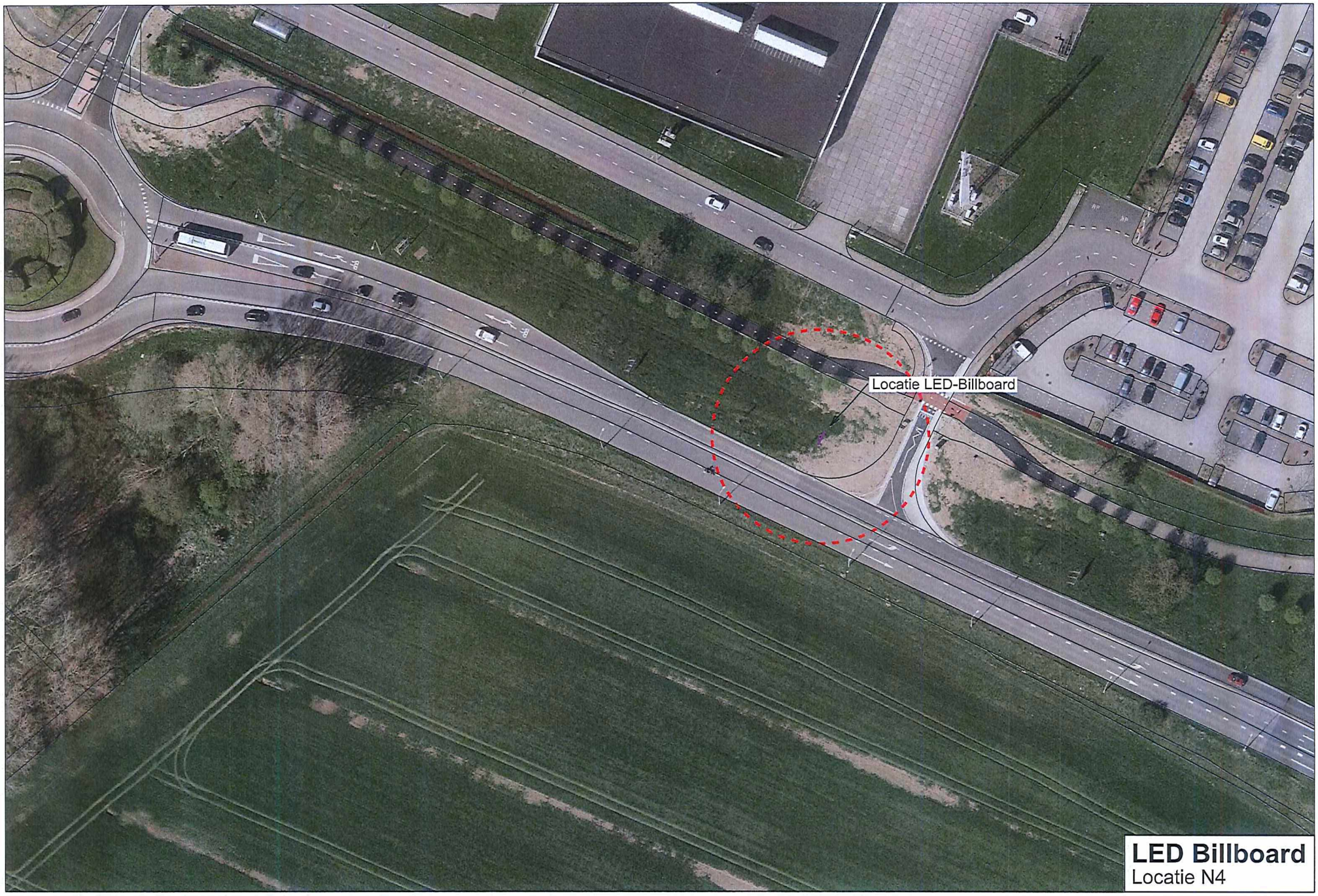

LED Billboard
Locatie N4

LED Billboard
Locatie C1

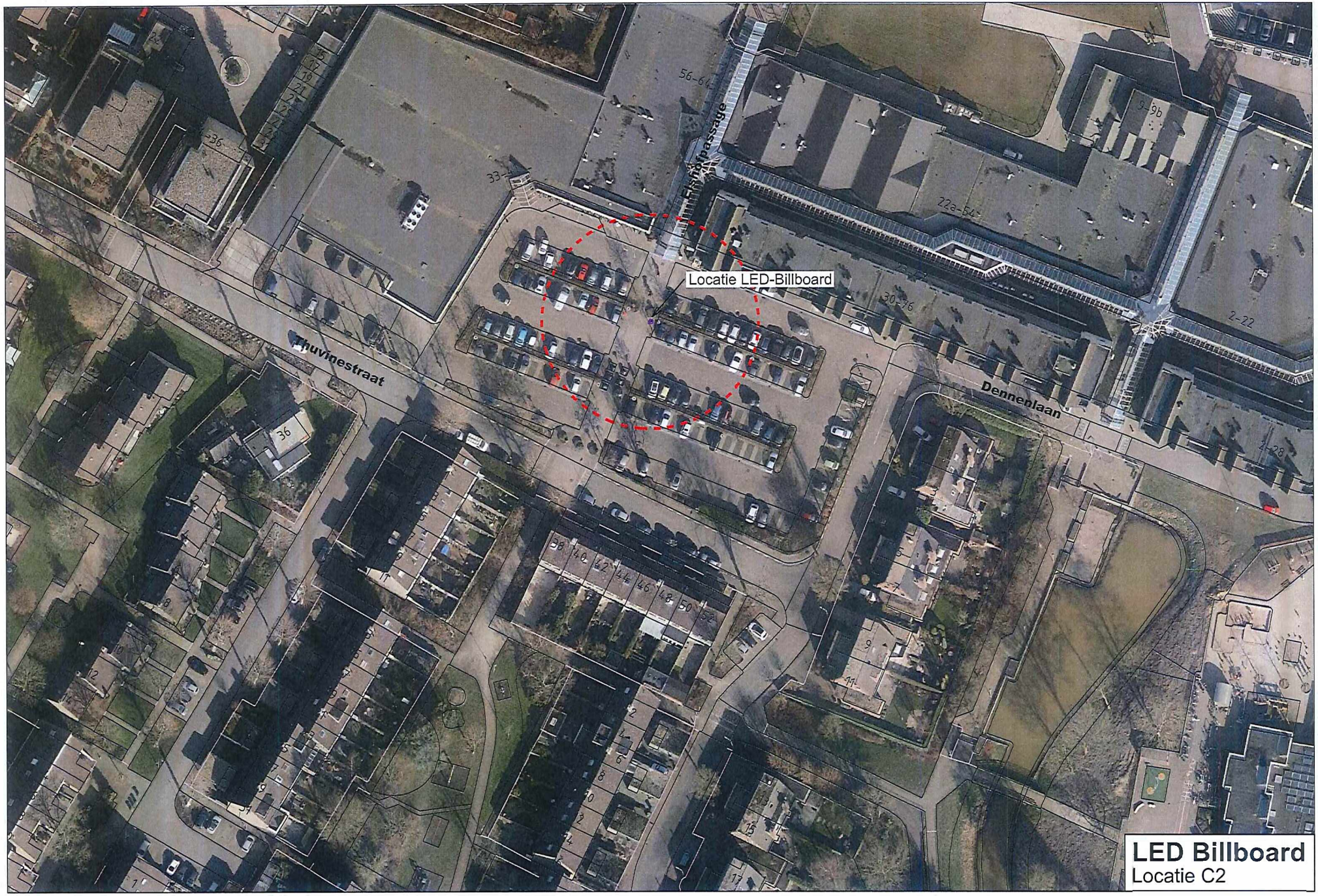

LED Billboard
Locatie C2

LED Billboard
Locatie E1

LED Billboard
Locatie E2