

1.2. Ligging en begrenzing projectgebied

Het projectgebied betreft het perceel aan de Leidseweg 104 dat gelegen is in het noordoostelijke deel van de kern Voorschoten. Het perceel is kadastraal bekend bij de gemeente Voorschoten onder sectie A nummer 5228.

De noordwestelijke begrenzing van het projectgebied wordt gevormd door de woning en tuin ter plaatse van de Leidseweg 106 en de tuin van het kantoorperceel aan de Leidseweg 120. De noordoostzijde van het projectgebied grenst aan de tuinen van de woonpercelen ter plaatse van Jan Pieterszoon Coenstraat 2 t/m 12. Aan de zuidoostzijde grenst het projectgebied aan agrarische gronden. De zuidwestelijke grens van het projectgebied wordt gevormd door de Leidseweg (de doodlopende weg).

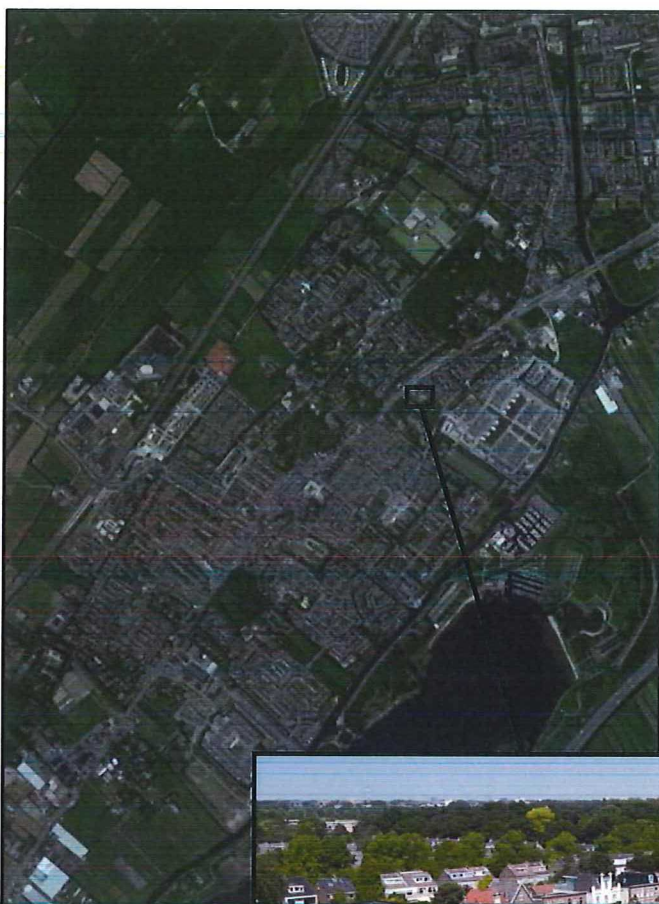

Afbeelding: Linksboven is de ligging van het projectgebied binnen de kern Voorschoten weergegeven. Het projectgebied ter plaatse van de Leidseweg 104 wordt rechtsonder getoond (rood omkaderd).

