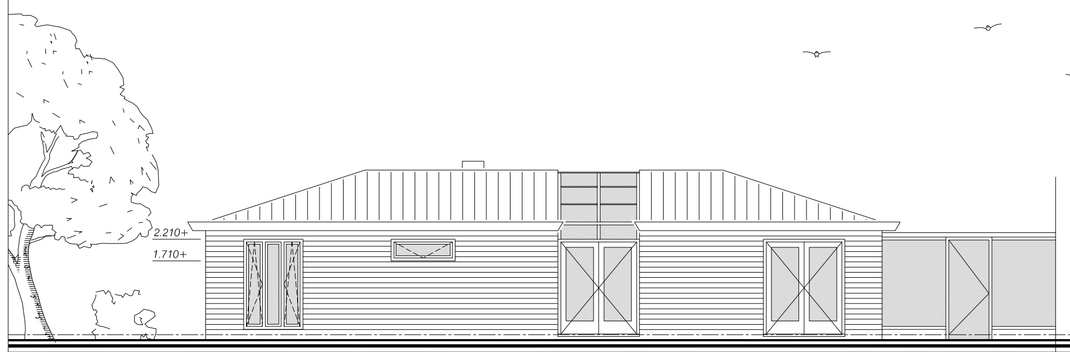

Voorgevel
nieuw

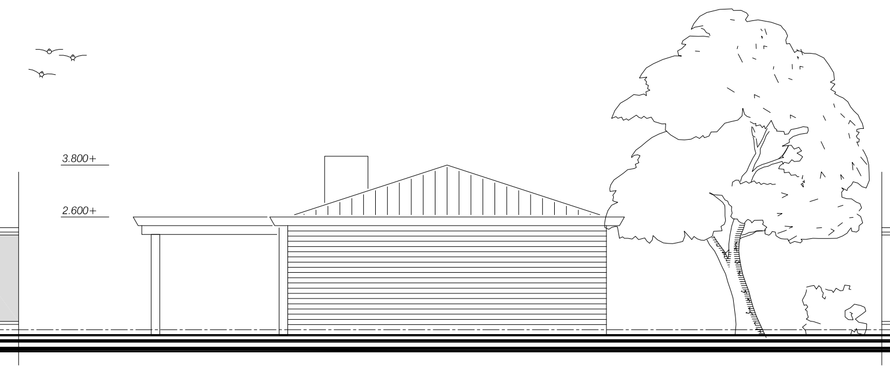

Linker zijgevel
nieuw

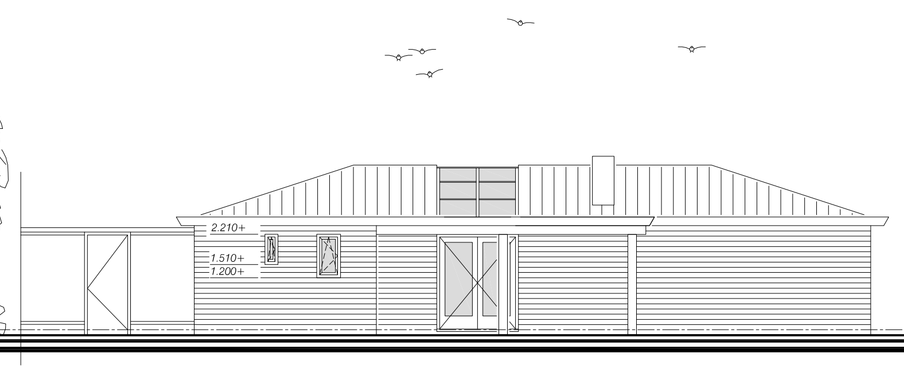

Achtergevel
nieuw

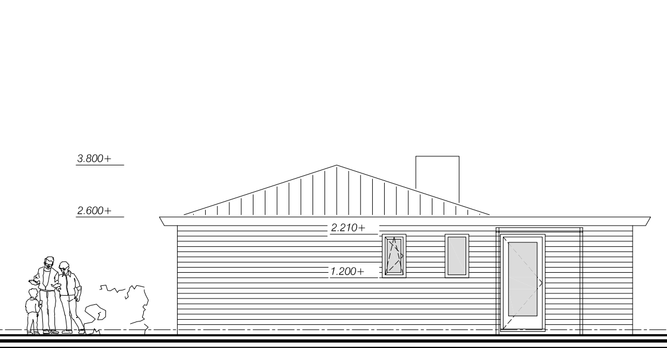

Rechter zijgevel
nieuw

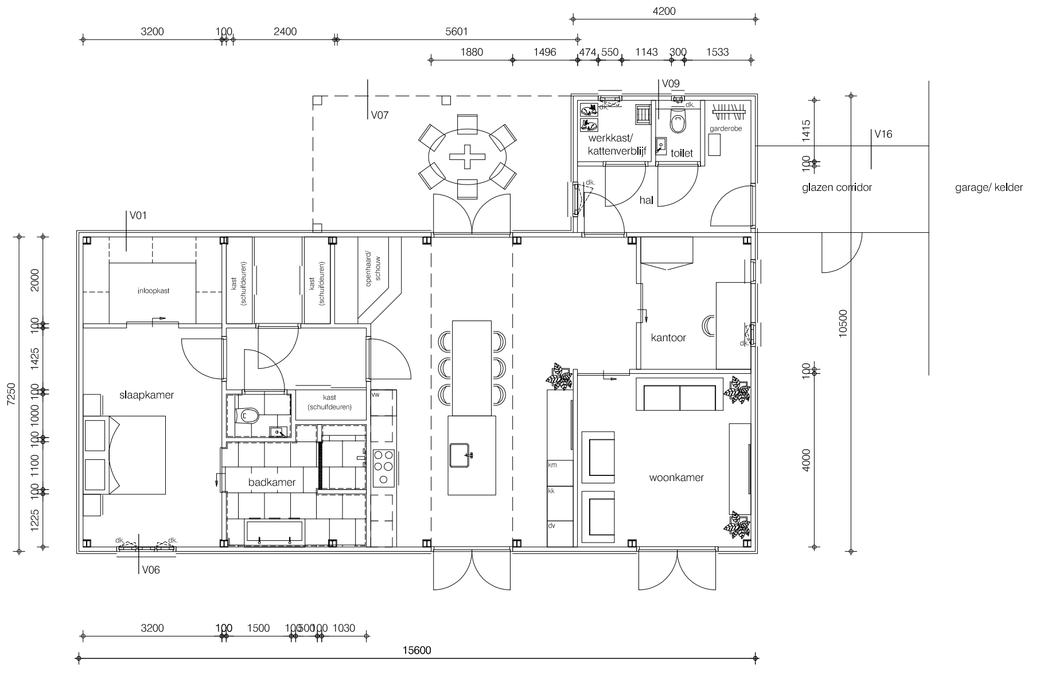

Plattegrond
nieuw

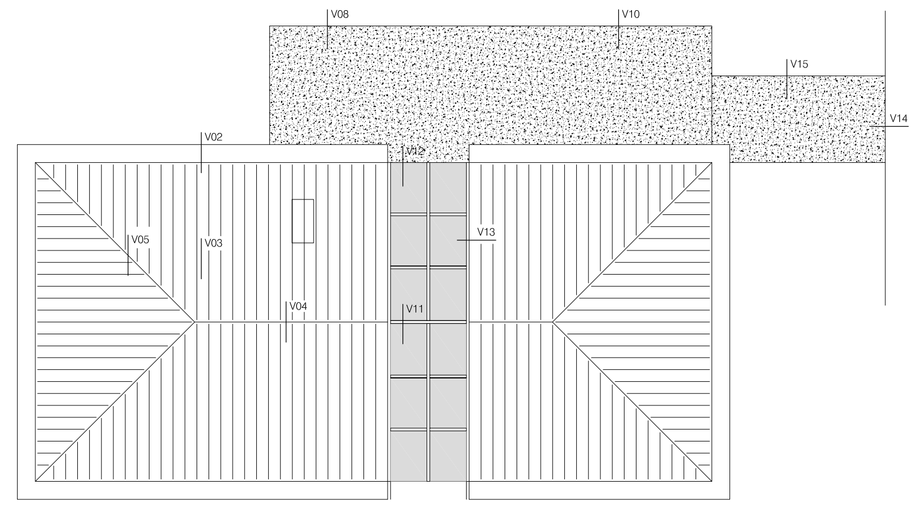

Dak
nieuw

ALGEMENE OPMERKINGEN

Indien niet anders aangeven:

- Alle maten in mm, tenzij anders vermeld
- Hoogte maten in mm t.o.v. peil
- Alle maten in het werk te controleren
- Betonconstructies volgens NEN 6720, NEN 3869, NEN 6008;
- Steenconstructies volgens NEN 6790 en NEN 6791;
- Staalconstructies volgens NEN 3868, 6770 t/m 6774;
- Houtconstructies volgens NEN 6760, NEN 6762, NEN 6763, NEN 5466 en NEN 5498;
- Riolering volgens NEN 3215, NPR 3218 en i.o.m. installateur;
- Luchtverversing volgens NEN 1087 en NPR 1088;
- Electrische installatie volgens NEN 1010 en NPR 5310;
- Daglichttoetreding volgens NEN 2057;
- Glaswerken volgens NEN 2608, NEN 3576, NPR 3577 en NPR 3599;
  buitenbeglazing geluidswerend uit te voeren >35dB
- Dakbedekkingen volgens NEN 6707;
- Metselwerken volgens NEN-EN 771-1, NEN-EN 998-2 en NEN 7027;
- Detaillering timmerwerken volgens KVT 1995;
- Kozijnen, deuren en ramen (inclusief hang-, en sluitwerk) volgens NEN 5087 en NEN 5096
  Binnendeuren, als bestaand;
  Inbraakwerendheid voldoet aan weerstandsklasse 2;

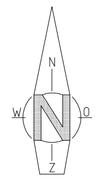

SITUATIE 1:1500

Gemeente: Bakel en Milheeze
Sectie: S
Nummer: 774

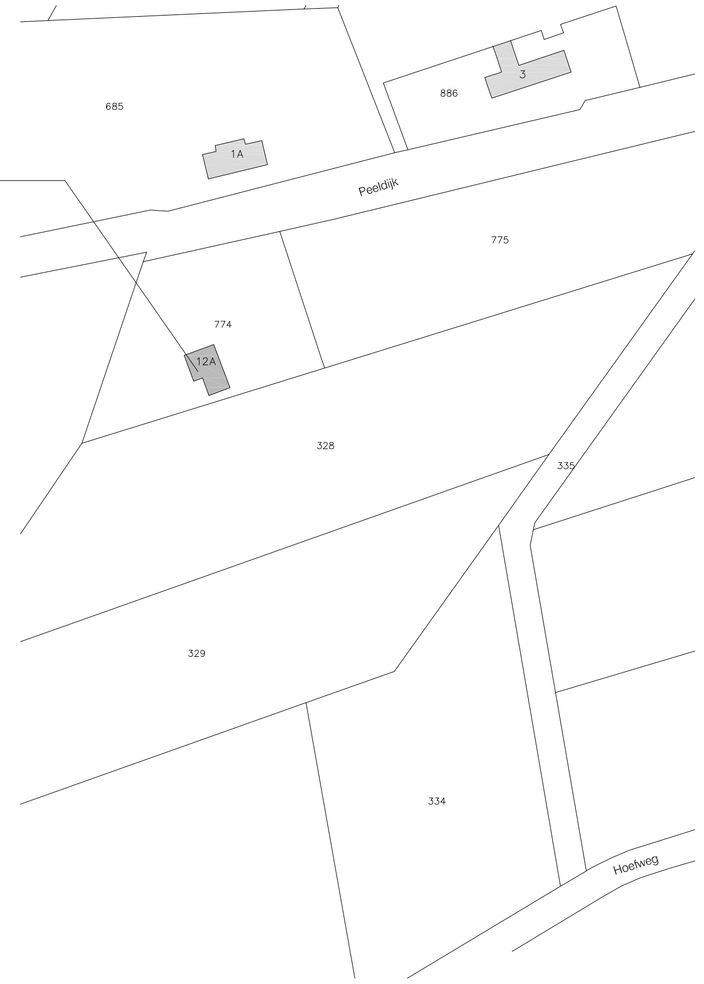

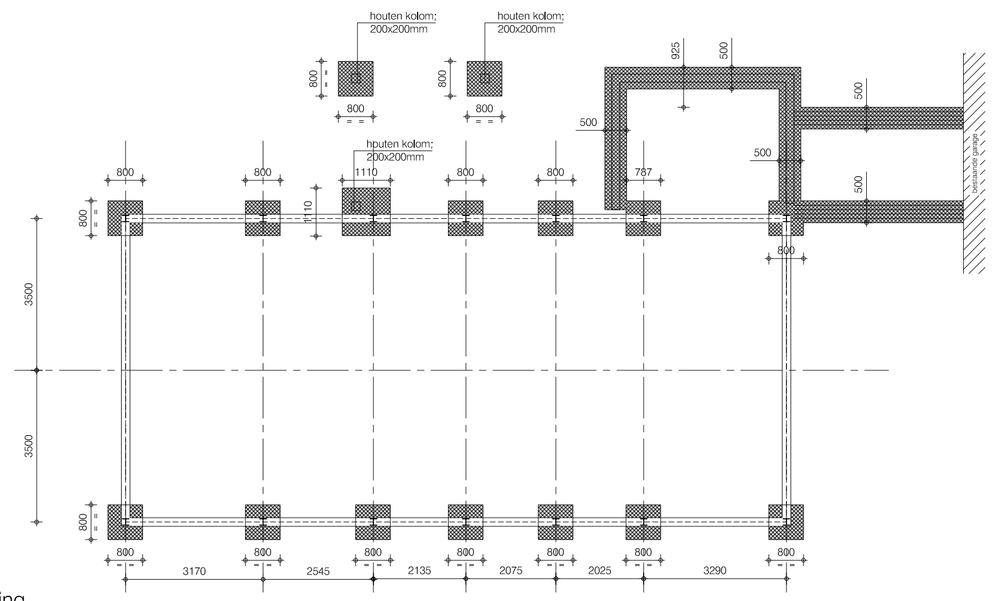

Fundering
nieuw

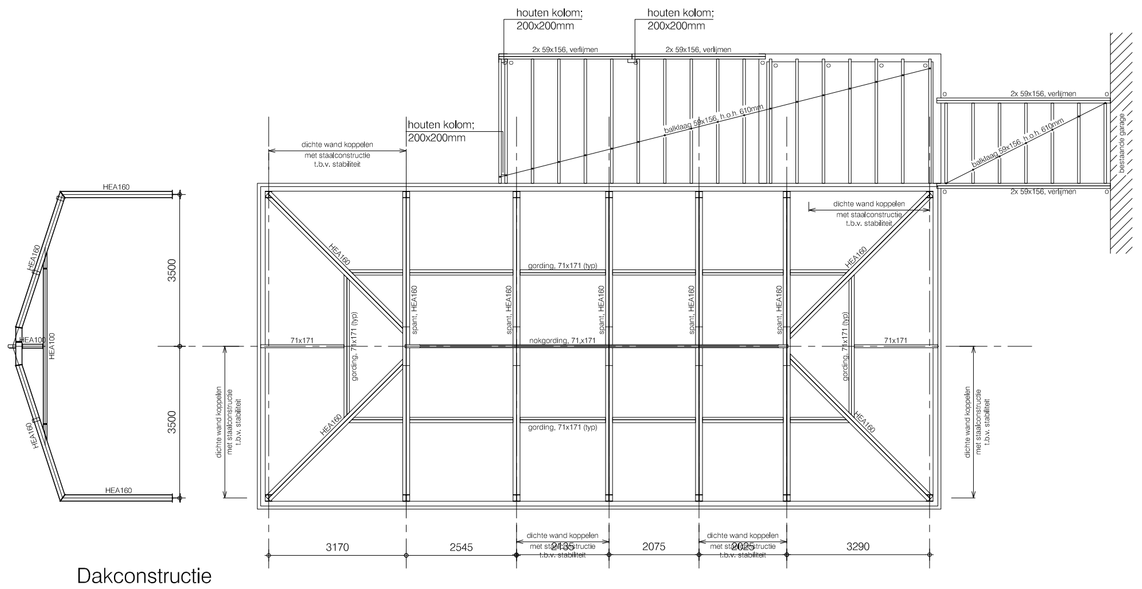

Dakconstructie
nieuw

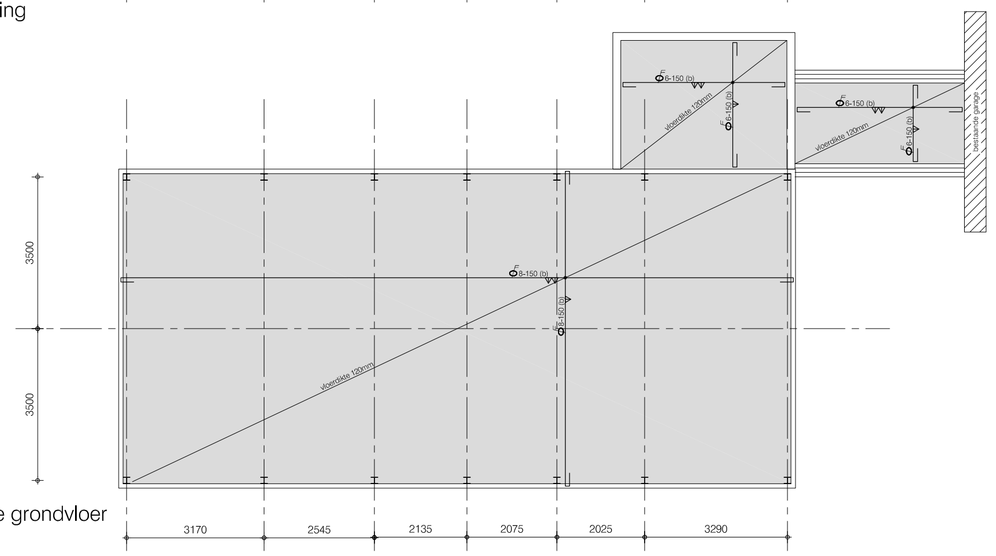

Begane grondvloer
nieuw

RENVOOI - STAAL/ HOUT

- Constructiestaal S234JRG2 (NEN-EN 10025)
- Alle staalverbindingen voorzien van bouten, tenzij anders aangegeven
- Boutkwaliteit minimaal 8.8, minimaal 2 per verbinding
- Lassen min, a=4mm, tenzij anders aangegeven
- Buis- en kokerprofielen S275 J2H (NEN-EN 10210-1)
- Conservering constructiestaal: thermisch verzinken
- Ankerkwaliteit 4.6
- minimale houtkwaliteit C18 (standaard bouwhout)

RENVOOI - BETON

- Betonsterkte klasse: - voor in situatie gesort beton : C 20/25
  - voor prefab beton : C28/35
- Cement: Hoogoven cement CEM III/B 42,5 LH HS
- Milieuklasse:
  Fundering: XC3; XF1
  Vloer begane grond boven: XC1
  Vloer begane grond onder: XC3
- Betondekking op buitenste wapening in mm:

Milieuklasse	betondekking c	
	Plaat/Wand	Balk/Poer/Console
X0	-	-
XC1	15	25
XC2 t.m. XC4	25	30
XF1 en XF3		
XD1 t.m. XD3	30	35
XS1 t.m. XS3		
XF2 en XF4		
XA1 t.m. XA3		

- Werkvloer 50 mm/ PE-folie
- Wapening : - staalkwaliteit : FeB500
  - Alle wapeningslassen versprlingend aanbrengen
  - Verankeringlengten volgens betonvoorschriften

Onder- en bovenwapening toepassen

Projekt:
Renovatie bungalow fam. van Es Peeldijk 12a, gemeente Bakel en Milheeze

Opdrachtgever(s): dhr. W.C.A.M. van Es Peeldijk 12a 5763 PC Bakel - Milheeze	rev. datum: rev. datum: rev. datum: Fase: prijsvorming	
onderdeel: plattegronden, gevels, situatie en constructie opzet nieuwe situatie	Tekeningnr: 1142001	Formaat: A1
Get: m.b. Datum: 25-04-2013 Schaal: 1:100	Ordernr. 132012	sub. 00

mm 0 1 2 3 4 5 6 7 8 9 10