

Rapport

verkennend bodemonderzoek Grotelseheide 1a te Bakel



bodeminzicht

Bezoekadres Jekschotstraat 12
Postcode en plaats 5465 PG Veghel
Telefoon 0413 287068
e-mail info@bodem-inzicht.nl
internet www.bodem-inzicht.nl

Projectnaam Grotelseheide 1a te Bakel
Projectnummer B1624

Opdrachtgever Aqua Engineering
Postadres Kastmolen 17
5706 BD Helmond
Contactpersoon dhr. N. van der Horst

Status Definitief
Versie 1

Aantal pagina's 11 (exclusief bijlagen)
Datum 10 december 2015

*Samenstelling rap-
port en kwaliteits-
controle* dhr. M. Gloudemans

Paraaf

Inhoud

1	INLEIDING	3
1.1	Algemeen	3
1.2	Aanleiding en doel van het onderzoek.....	3
1.3	Partijdigheid	3
1.4	Opbouw van het rapport	3
2	VOORONDERZOEK	4
2.1	Beschrijving onderzoekslocatie.....	4
2.2	Voormalig gebruik.....	4
2.3	Toekomstig gebruik.....	5
2.4	Beschikbare onderzoeksgegevens	5
2.5	Bodem- en geohydrologische gegevens	5
2.6	Hypothese en onderzoeksstrategie	6
3	UITGEVOERDE WERKZAAMHEDEN	7
3.1	Veldwerkzaamheden	7
3.2	Meetgegevens grondwater	7
3.3	Chemische analyse en monstersselectie	7
3.4	Geselecteerde grondmonsters en chemische analyses	7
3.5	Overzicht grondwatermonsters en chemische analyses.....	8
3.6	Monstersamenstelling en analyses asbest.....	8
3.6.1	Aangetroffen asbestverdacht materiaal.....	8
3.6.2	Samenstelling mengmonsters grond.....	8
4	RESULTATEN	9
4.1	Toetsingskader.....	9
4.2	Toetsing analyseresultaten grond en grondwater	9
4.3	Wijze van beoordeling en toetsing asbest	9
4.4	Analyseresultaten grond- en grondwatermonsters en interpretatie.....	10
4.5	Analyseresultaten inspectiegaten.....	10
4.6	Analyseresultaten plaatmateriaalmonster	10
5	CONCLUSIES EN ADVIES	11

BIJLAGEN

- Bijlage 1: Topografische ligging onderzoekslocatie
- Bijlage 2: Situatiekening met boorpunten
- Bijlage 3: Boorprofielbeschrijvingen
- Bijlage 4: Getoetste tabellen grond en grondwater
- Bijlage 5: Analysecertificaten
- Bijlage 6: veldwerkrapportage



1 INLEIDING

1.1 Algemeen

In opdracht van Aqua Engineering te Helmond heeft Bodeminzicht een verkennend bodemonderzoek uitgevoerd op het perceel Grotelseheide 1a te Bakel (gemeente Gemert-Bakel).

Het onderzoek is uitgevoerd op basis van de richtlijnen zoals deze zijn opgesteld in NEN 5740 en NEN 5707.

De NEN 5740 beschrijft de werkwijze voor het opstellen van een onderzoeksstrategie voor verkennend bodemonderzoek naar de aanwezigheid van bodemverontreiniging.

De NEN 5707 beschrijft de werkwijze voor het opstellen van een onderzoeksstrategie voor verkennend bodemonderzoek naar de aanwezigheid van asbest. Indien meer dan 50% puin (v/v) in de bodem wordt aangetroffen, is de NEN5897 van toepassing.

De veldwerkzaamheden zijn uitgevoerd onder certificaat BRL SIKB 2000.

1.2 Aanleiding en doel van het onderzoek

Aanleiding voor het verkennend bodemonderzoek is de voorgenomen bestemmingsplanwijziging op de onderzoekslocatie.

Het doel van het onderzoek is het bepalen van de bodemkwaliteit ter plaatse van de onderzoekslocatie.

Het doel van het verkennend onderzoek asbest is vaststellen of de verdenking van bodemverontreiniging met asbest op de onderzoekslocatie terecht is.

Op basis van de resultaten van het vooronderzoek zijn aannames gedaan over het al dan niet aanwezig zijn van potentiële verontreinigingsbronnen en is een onderzoekshypothese opgesteld.

1.3 Partijdigheid

Bodeminzicht en partijen die een bijdrage hebben geleverd aan de totstandkoming van dit rapport hebben op geen enkele wijze een relatie met de opdrachtgever en zijn geen belanghebbenden bij de onderzochte locatie.

Bodeminzicht garandeert hiermee derhalve dat een volledig onafhankelijk en onpartijdig onderzoek is uitgevoerd.

1.4 Opbouw van het rapport

In het voorliggende rapport komen de volgende aspecten aan de orde:

Vooronderzoek (hoofdstuk 2)

Uitgevoerde werkzaamheden (hoofdstuk 3)

De resultaten van het onderzoek (hoofdstuk 4)

Conclusies en aanbevelingen (hoofdstuk 5)



2 VOORONDERZOEK

Onderdeel van een verkennend bodemonderzoek op basis van de NEN 5740 vormt een vooronderzoek, uit te voeren conform NEN 5725 [NNI, januari 2009].

Hierbij zijn de volgende bronnen geraadpleegd:

- A. opdrachtgever
- B. Het milieu-archief van de gemeente Gemert-Bakel
- C. Kadastrale kaarten
- D. Topografische kaarten
- E. Grondwaterkaarten
- F. www.bodemloket.nl
- G. Locatiebezoek

2.1 Beschrijving onderzoekslocatie

		bron	bijlage
<i>adres onderzoekslocatie</i>	Grotelseheide 1a te Bakel		A 1
<i>kadastrale registratie</i>	Bakel en Milheeze K 853		C 1
<i>oppervlakte</i>	1.500 m ²		A 2
<i>ligging onderzoekslocatie</i>	buiten bebouwde kom		D 1
<i>huidige functie</i>	leegstaande noodwoning/tuinbouwloods met tuin en eenvoudige schuilhokken voor paarden		G 2
<i>onverhard terrein aanwezig</i>	ja omschrijving: tuin met sierbomen en gazon. De schuilhokken zijn niet verhard		G 2
<i>(half-)verharding aanwezig</i>	ja type: rond de tuinbouwloods zijn klinkers en tegels aanwezig		G 2
<i>bebouwing aanwezig?</i>	ja omschrijving: tuinbouwloods/noodwoning voorzien van asbesthoudende golfplaten schuilhokken opgetrokken uit houten platen en damwandplaten op het dak		G 2
<i>omgeving</i>	noord: oost: zuid: west:	weiland agrarisch bedrijf Grotelseheide 1 Heikantseweg weiland	G 2

2.2 Voormalig gebruik

		bron	aanpassing strategie
<i>voormalig gebruik locatie algemeen</i>	agrarisch, weiland/akker. Het pand is gebouwd als tuinbouwloods. Het gebouw heeft echter nooit die functie gehad.		A, D -
<i>(sloot-)dempingen</i>	nee		A -
<i>ophogingen</i>	nee		A -
<i>bebouwing</i>	nee		A, D -
<i>bodembedreigende activiteiten</i>	nee		A, B -
<i>opslagtanks</i>	nee		A, B -
<i>opslag bodembedreigende stoffen</i>	nee		A, B -



2.3 Toekomstig gebruik

		bron	aanpassing strategie
<i>bestemming</i>	wonen met tuin	A	-
<i>bodembedreigende activiteiten</i>	nee	A	-
<i>opslag tanks</i>	nee	A	-
<i>opslag bodembedreigende stoffen</i>	nee	A	-

2.4 Beschikbare onderzoeksgegevens

		bron	aanpassing strategie
<i>onderzoek op huidige locatie</i>	er zijn geen voorgaande bodemonderzoeken bekend	B	-
<i>Aeres Milieu, Grotelse heide nnb Bakel, projectnummer AM10309, d.d. 1 december 2010.</i>	In 2010 is de naastgelegen akker (westelijk van huidige locatie) onderzocht in het kader van de nieuwbouw van een woning (bestemmingsplanwijziging). Zintuiglijk zijn geen bijzonderheden waargenomen. Uit de resultaten van de analyse van één van de twee mengmonsters van de bovengrond blijkt een sterk verhoogd gehalte aan lood. Uit aanvullend onderzoek blijkt dat in 1 monster een matig verhoogd gehalte aan lood wordt gemeten. In de andere mengmonsters van boven- en ondergrond worden geen verhoogde gehalten aangetoond. In het grondwater zijn, naast licht verhoogde gehalten aan barium, koper, zink en kobalt, een matig verhoogd gehalte aan nikkel gemeten. Nader onderzoek naar het matig verhoogd gehalte aan lood wordt geadviseerd.	B	-

2.5 Bodem- en geohydrologische gegevens

<i>Bodemopbouw</i>			
<i>deklaag</i>	fijn tot matig grof zand. Plaatselijk komt leem, klei en veen voor.	Nuenengroep	0-5 m-mv
<i>eerste watervoerend pakket</i>	matig tot zeer grove grindrijke zanden, met plaatselijk een kleilaag.	Formatie van Sterk-sel/Veghel	5-70 m-mv
<i>scheidende laag</i>	kleihoudende afzettingen	Kedichem/Tegelen	70-130 m-mv
<i>hydrologie</i>			
<i>diepte freatisch grondwater</i>	1,0 m-mv		
<i>stromingsrichting</i>	noordwestelijk		



2.6 Hypothese en onderzoeksstrategie

NEN5740: Op basis van het vooronderzoek wordt uitgegaan van een onverdachte locatie (tabel 3).

NEN5707: Op basis van de aanwezigheid van een asbesthoudend dak op het pand wordt de locatie diffuus verdacht beschouwd met betrekking tot de aanwezigheid van asbest met een heterogene verdeelde verontreiniging (tabel 9) rond de bebouwing.

<i>(deel)-locatie</i>	<i>opper- vlakke</i>	<i>hypo- these</i>	<i>boringen</i>		<i>analyses</i>	
<i>NEN5740</i>						
<i>gehele terrein</i>	1.500 m ²	onver- dacht	6	tot 0,5 m-mv	2	standaardpakket grond
			1	tot 2,0 m-mv/grondwater		
			1	peilbuis	1	standaardpakket grondwater
<i>NEN5707</i>						
<i>directe omge- ving pand</i>	500 m ²	ver- dacht	-	inspectie maaiveld	1	asbestverdacht materiaal wordt geanalyseerd op asbestgehalte. Een mengmonster van de grond wordt samengesteld.
			3	inspectiegaten minimaal 0,3x0,3 meter, maximaal 50 cm diep		
			1	handboringen in inspectiegaten tot 2,0 m-mv/grondwater		



3 UITGEVOERDE WERKZAAMHEDEN

3.1 Veldwerkzaamheden

<i>verricht onder procescertificaat BRL SIKB 2000</i>	
<i>conform protocol 2001</i>	ja
<i>datum</i>	25 november en 2 december 2015
<i>veldmedewerker(s)</i>	M. Gloudemans, Bodeminzicht certificaat EC-SIK-20303
<i>afwijkingen</i>	-
<i>bijzonderheden</i>	-
<i>conform protocol 2002</i>	
<i>datum</i>	2 december 2015
<i>veldmedewerker(s)</i>	M. Gloudemans, Bodeminzicht certificaat EC-SIK-20303
<i>afwijkingen</i>	-
<i>bijzonderheden</i>	-
<i>conform protocol 2018</i>	
<i>datum</i>	2 december
<i>veldmedewerker(s)</i>	M. Gloudemans, Bodeminzicht certificaat EC-SIK-20303
<i>afwijkingen</i>	maaiveldinspectie heeft niet plaatsgevonden door bedekking maaiveld met klinkers, tegels en te hoge vegetatie.
<i>bijzonderheden</i>	

- In bijlage 2 is de plaats van de boringen/sleuven in de situatietekening opgenomen.
- Voor de gedetailleerde boorprofielbeschrijvingen per boring wordt verwezen naar bijlage 3.
- In bijlage 6 zijn de veldwerkrapportages opgenomen

3.2 Meetgegevens grondwater

	<i>filterdiepte (m-mv)</i>	<i>grondwaterstand (m-mv)</i>	<i>zuurgraad (pH)</i>	<i>EC in $\mu\text{S/cm}$</i>	<i>troebelheid in NTU</i>
1	2,50 - 3,50	1,53	5,3	200	6,66

De gemeten waarden worden niet als afwijkend beschouwd voor de regio en geven geen indicatie voor de aanwezigheid van verontreinigingen in het grondwater.

3.3 Chemische analyse en monsteselectie

De chemische analyses van de grond- en grondwatermonsters geven informatie over de feitelijke aanwezigheid en concentraties van onderzochte stoffen of groepen stoffen. De chemische analyses zijn uitgevoerd volgens het door de door de Raad voor Accreditatie (RvA) geaccrediteerde laboratorium Al-West B.V. in Deventer. Het laboratorium werkt volgens de meest van toepassing zijnde normen van het Nederland Normalisatie Instituut (NNI).

3.4 Geselecteerde grondmonsters en chemische analyses

<i>Analyse-monster</i>	<i>Traject (m -mv)</i>	<i>Deelmonsters</i>	<i>Analysepakket¹</i>	<i>reden/motivatie</i>
BG1	0,00 - 0,60	2 (0,08 - 0,50) 3 (0,10 - 0,60) 4 (0,10 - 0,60) 5 (0,00 - 0,50) 6 (0,00 - 0,50) 7 (0,00 - 0,40) 8 (0,00 - 0,50)	AS3000 NEN 5740 standaardpakket + Struct.+voorb.	bovengrond, visueel schoon zand
OG1	0,50 - 1,50	2 (0,50 - 1,00) 6 (1,00 - 1,50)	AS3000 NEN 5740 standaardpakket + Struct.+voorb.	ondergrond, visueel schoon zand

1)Het NEN 5740 standaardpakket bodem bestaat uit de volgende parameters: droogrest, metalen (barium, cadmium, kobalt, koper, kwik, lood, molybdeen, nikkel en zink), PCB's, PAK, minerale olie.

De analysesresultaten hebben geen aanleiding gegeven individuele monsters separaat te analyseren.



3.5 Overzicht grondwatermonsters en chemische analyses

<i>Peilbuis</i>	<i>Filterdiepte in m-mv</i>	<i>Bijzonderheden</i>	<i>Analysepakket</i>
1	2,50 - 3,50	-	standaardpakket grondwater ¹

1) Het standaardpakket grondwater bestaat uit de volgende parameters: metalen (barium, cadmium, kobalt, koper, kwik, lood, molybdeen, nikkel en zink), vluchtige aromatische koolwaterstoffen, vluchtige gehalogeneerde koolwaterstoffen, minerale olie.

Alle geanalyseerde grondwatermonsters zijn voorbehandeld conform AS 3000 zoals per 1 januari 2008 is voorgeschreven.

3.6 Monstersamenstelling en analyses asbest

Ten behoeve van het verkennend onderzoek asbest zijn van de gaten en boringen mengmonsters samengesteld en is asbestverdacht materiaal verzameld uit de maaiveldinspectie en inspectie van de bodem.

3.6.1 Aangetroffen asbestverdacht materiaal

Er zijn geen asbestverdachte fragmenten waargenomen tijdens veldwerkzaamheden.

3.6.2 Samenstelling mengmonsters grond

<i>omschrijving monster</i>	<i>geselecteerde inspectiegaten</i>	<i>traject in m-mv</i>	<i>Bijzonderheden</i>	<i>Analysepakket</i>
mm1	2, 3, 4, 5	0,00 – 0,50	<20% bodemvreemde bijmenging	asbest in grond (NEN5707) tot 10 kg (AS3000)

4 RESULTATEN

4.1 Toetsingskader

De verontreinigingssituatie van de bodem kan worden beoordeeld door toetsing van de gemeten gehalten in grond en grondwater aan de achtergrondwaarden grond en streefwaarden grondwater en de interventiewaarden grond en grondwater. De achtergrondwaarden geven het niveau aan waarbij sprake is van een duurzame bodemkwaliteit.

De interventiewaarden geven aan wanneer de functionele eigenschappen die de bodem heeft voor mens, dier en plant ernstig zijn of dreigen te worden verminderd. Om van een "geval van ernstige bodemverontreiniging" te spreken dient voor ten minste één stof de gemiddelde concentratie van minimaal 25 m³ grond of 100 m³ grondwater hoger te zijn dan de interventiewaarde.

In onderhavig rapport worden de volgende termen gebruikt om de mate van verontreiniging aan te geven:

- **niet verontreinigd:** de concentratie aan verontreiniging is lager dan of gelijk aan de achtergrondwaarde;
- **licht verontreinigd:** de concentratie aan verontreiniging is hoger dan de achtergrondwaarde maar lager dan of gelijk aan de halve som van de achtergrond- en interventiewaarde;
- **matig verontreinigd:** de concentratie aan verontreiniging is hoger dan de halve som van de achtergrond- en interventiewaarde maar lager dan of gelijk aan de interventiewaarde;
- **sterk verontreinigd:** de concentratie aan verontreinigingen is hoger dan de interventiewaarde.

Uit de NEN 5740 kan het volgende worden afgeleid. Uitvoering van vervolgonderzoek is in de meeste gevallen alleen noodzakelijk wanneer de concentratie van een stof de halve som van de achtergrondwaarde en de interventiewaarde overschrijdt. Deze waarde wordt ook in de Leidraad Bodembescherming gehanteerd als de concentratiegrens waarboven een nader onderzoek moet worden uitgevoerd. Bij overschrijding van de interventiewaarde wordt vaak een nader onderzoek uitgevoerd om de ernst van de verontreiniging en de saneringsurgentie te bepalen.

4.2 Toetsing analyseresultaten grond en grondwater

De analyseresultaten van de grond zijn getoetst aan de achtergrond- (A) en interventiewaarden (I) uit de circulaire streef- en interventiewaarden bodemsanering [Staatscourant 2000-39]. In de toetsingstabel zijn zowel de achtergrondwaarden (A) als de interventiewaarden (I) voor microverontreinigingen opgenomen. De achtergrond- en interventiewaarden zijn afhankelijk van het (gemeten) lutum- en organisch stofgehalte van de bodem. De analyseresultaten van het grondwater zijn getoetst aan de streef- (S) en interventiewaarden (I). De gemeten waarden van de onderzochte (meng-)monsters met overschrijdingstabellen zijn in bijlage 4 weergegeven. In bijlage 5 zijn de analysecertificaten opgenomen.

4.3 Wijze van beoordeling en toetsing asbest

De beoordeling en interpretatie van de analyseresultaten van de grondmonsters geschiedt op basis van het Besluit Bodemkwaliteit. De hoogte van zowel de interventiewaarde, de hergebruikwaarde, als de rest-concentratienorm voor asbest is vastgesteld op 100 mg/kg d.s. De berekening voor de toetsing aan deze norm wordt op de volgende wijze uitgevoerd: $(10 \times \text{gehalte ambifool asbest}) + (\text{gehalte serpentijn asbest}) < 100 \text{ mg/kg d.s.}$

Per (deel)locatie en per (verdachte) bodemlaag moeten alle indicatieve resultaten worden getoetst aan de interventiewaarde, volgens onderstaande criteria.

- Gaten 30 cm x 30 cm: indien voor een (deel)locatie en bodemlaag het gewogen gehalte aan asbest (hoogste gehalte) kleiner is dan de helft van de interventiewaarde is verder onderzoek niet noodzakelijk en is het statistisch aannemelijk dat de interventiewaarde ook niet in een nader onderzoekstraject zal worden overschreden;
- Gaten 30 cm x 30 cm; indien voor een (deel)locatie en bodemlaag het gewogen gehalte aan asbest (hoogste gehalte) groter is dan de helft van de interventiewaarde is nader onderzoek noodzakelijk;
- Boringen (< 35 cm): indien in het opgeboorde materiaal uit minimaal één boring binnen een (deel)locatie asbest wordt aangetroffen, dan is aanvullend onderzoek verplicht. Er kan worden gekozen voor een volledig verkennend onderzoek met behulp van gaten of er kan direct worden overgegaan tot nader onderzoek.
- Boringen (< 35 cm): indien in geen van de boringen binnen een (deel)locatie asbest wordt aangetroffen, dan is nader onderzoek niet verplicht.

Bij toetsing is de hoogste bepaalde waarde binnen een (deel)locatie en bodemlaag bepalend.

4.4 Analyseresultaten grond- en grondwatermonsters en interpretatie

<i>monster</i>	<i>zintuiglijk</i>	<i>overschrijding achtergrond- of streefwaarde</i>	<i>overschrijding interventiewaarde</i>
BG1	0,00 - 0,60	PCB (som 7) (0,01) Zink [Zn] (0,15)	-
OG1	0,50 - 1,50	-	-
1	2,50 - 3,50	Barium [Ba] (0,07)	-

¹Index (GSSD - AW) / (I - AW)

4.5 Analyseresultaten inspectiegaten

<i>mon-ster</i>	<i>inspectie-gaten</i>	<i>traject in m-mv</i>	<i>analyse</i>	<i>analyseresultaten</i>			
				<i>verhoogde para-meter</i>	<i>hecht-ge-bonden</i>	<i>gewogen concentratie (mg/kg d.s.)</i>	<i>toet-sing</i>
mm1	2,3, 4, 5	0,00 – 0,50	NEN5707	-	-	-	<1

4.6 Analyseresultaten plaatmateriaalmonster

Tijdens de maaiveldinspectie en het graven en zeven van grond uit de inspectiegaten wordt visueel beoordeeld of mogelijk sprake is van asbesthoudend plaatmateriaal. Verdacht materiaal wordt per vindlocatie (maaiveld/inspectiegat) verzameld en geanalyseerd op gehalte aan asbest.

Tijdens het verkennend asbestonderzoek is geen asbestverdacht plaatmateriaal aangetroffen op maaiveld en in de inspectiegaten. Derhalve heeft geen analyse plaatsgevonden.

Bij de interpretatie van het totaal aan onderzoeksgegevens dient, gezien de gehanteerde strategie (gebaseerd op de Nederlandse Norm NEN 5740) welke is gericht op een indicatieve beoordeling van de milieuhygiënische kwaliteit van de bodem, rekening te worden gehouden met een zeker restrisico.

Een bodemonderzoek is een momentopname waarbij steekproefsgewijs boringen/inspectiegaten worden verricht/gegraven en peilbuizen worden geplaatst op een veelal willekeurige, maar meest voor de hand liggende locatie. Derhalve kan nooit uitgesloten worden dat op de onderzoekslocatie verontreinigingen aanwezig zijn die bij dit onderzoek niet zijn aangetoond.

Bodeminzicht kan hiervoor niet aansprakelijk worden gesteld.

5 CONCLUSIES EN ADVIES

Resultaten NEN5740

In de zintuiglijk schone bovengrond van de vaste bodem (BG1) zijn gehalten aan zink en PCB's gemeten boven de achtergrondwaarden. Een relatie met aangetroffen bijmenging is niet voor handen. Er is geen verklaring voor de verhoogde gehalten. De gehalten zijn geen aanleiding voor aanvullend onderzoek.

In de zintuiglijk schone ondergrond van de vaste bodem (OG1) zijn geen gehalten aan onderzochte stoffen gemeten boven de achtergrondwaarden.

In het grondwater ter plaatse van peilbuis 1 is een gehalte aan barium gedetecteerd boven de streefwaarde. De verhogingen aan metalen zijn toe te schrijven aan natuurlijk verhoogde achtergrondwaardes. De overschrijding is marginaal en behoeft geen nader onderzoek.

Resultaten NEN5707

Maaiveldinspectie heeft niet plaatsgevonden door bedekking van het maaiveld met klinkers, tegels en vegetatie.

Tijdens inspectie van gaten is geen asbestverdacht plaatmateriaal visueel waargenomen. Analyse heeft derhalve niet plaatsgevonden.

In het geanalyseerde grondmengmonster mm1 is geen asbest aangetroffen. De concentratie bevindt zich beneden de detectielimiet.

Conclusie en advies

- Ter plaatse van de onderzoekslocatie zijn geen verontreinigingen aangetoond die aanleiding vormen voor het uitvoeren van nader of aanvullend bodemonderzoek.
- De locatie is onverdacht op aanwezigheid van asbest in bodem.
- De bodemkwaliteit ter plaatse van de onderzoekslocatie vormt geen belemmering voor de beoogde bestemmingsplanwijziging.
- De eventueel bij werkzaamheden vrijkomende grond is op of buiten het onderzoeksterrein herbruikbaar. Indien vrijkomende grond van de locatie afgevoerd dient te worden, dient men rekening te houden met de regels van het vigerende Besluit Bodemkwaliteit.



Bijlage 1

Topografische ligging onderzoekslocatie





<p>12345 25</p>	<p>Deze kaart is noordgericht Perceelnummer Huisnummer — Vastgestelde kadastrale grens — Voorlopige kadastrale grens — Administratieve kadastrale grens — Bebouwing — Overige topografie</p>	<p>Schaal 1:500 Kadastrale gemeente Sectie Perceel</p>	<p>BAKEL EN MILHEEZE K 853</p>	
---------------------	--	---	--	--

Voor een eensluitend uittreksel, Apeldoorn, 19 november 2015
De bewaarder van het kadaster en de openbare registers

Aan dit uittreksel kunnen geen betrouwbare maten worden ontleend.
De Dienst voor het kadaster en de openbare registers behoudt zich de intellectuele eigendomsrechten voor, waaronder het auteursrecht en het databankenrecht.



Deze kaart is noordgericht.

Schaal 1: 12500

Hier bevindt zich Kadastraal object BAKEL EN MILHEEZE K 853
 Grotelseheide 1A, 5761 PX BAKEL
 CC-BY Kadaster.



<p>BEBOUWING a bebouwd gebied b gebouwen c hoogbouw d kas</p> <p>WEGEN autosnelweg hoofdweg met gescheiden rijbanen hoofdweg regionale weg met gescheiden rijbanen regionale weg lokale weg met gescheiden rijbanen lokale weg weg met losse of slechte verharding onverharde weg straat/overige weg voetgangersgebied fietspad pad, voetpad weg in aanleg</p> <p>viaduct aquaduct vaste brug beweegbare brug brug op pijlers</p>	<p>SPOORWEGEN spoorweg: enkelspoor spoorweg: meersporig a station b spoorweg in tunnel tramweg a sneltram b sneltramhalte a metro bovengronds b metrostation</p> <p>HYDROGRAFIE waterloop: smaller dan 3 m waterloop: 3-6 m breed waterloop: breder dan 6 m a schutsluis b stuwen c koedam a duiker b grondduiker c afsluitbare duiker</p> <p>BODEMGEBUIK a grasland met sloten b akkerland met greppels c boomgaard d fruitkwekerij e boomkwekerij f grasland met populierenopstand g loofbos h naaldbos i gemengd bos j griend k heide l zand m drasland, moeras n rietland o dodenakker, begraafplaats p overig bodemgebruik</p>	<p>OVERIGE SYMBOLEN a religieus gebouw b toren, hoge koepel c religieus gebouw met toren d markant object e watertoren f vuurtoren a gemeentehuis b postkantoor c politiebureau d wegwijzer a kapel b kruis c vlampijp d telescoop a windmolen b waterradmolen c windmotor d windturbine a oliepompinstallatie b seinmast c zendmast a hunebed b monument c gemaal a kampeerterrin b sportcomplex c ziekenhuis a paal b grenspunt c boom a PI b Gp c . schietbaan afrastering hoogspanningsleiding met mast muur geluidswering</p>
---	--	---

Bijlage 2

Situatietekening met boorpunten



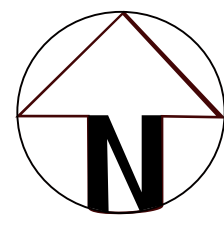
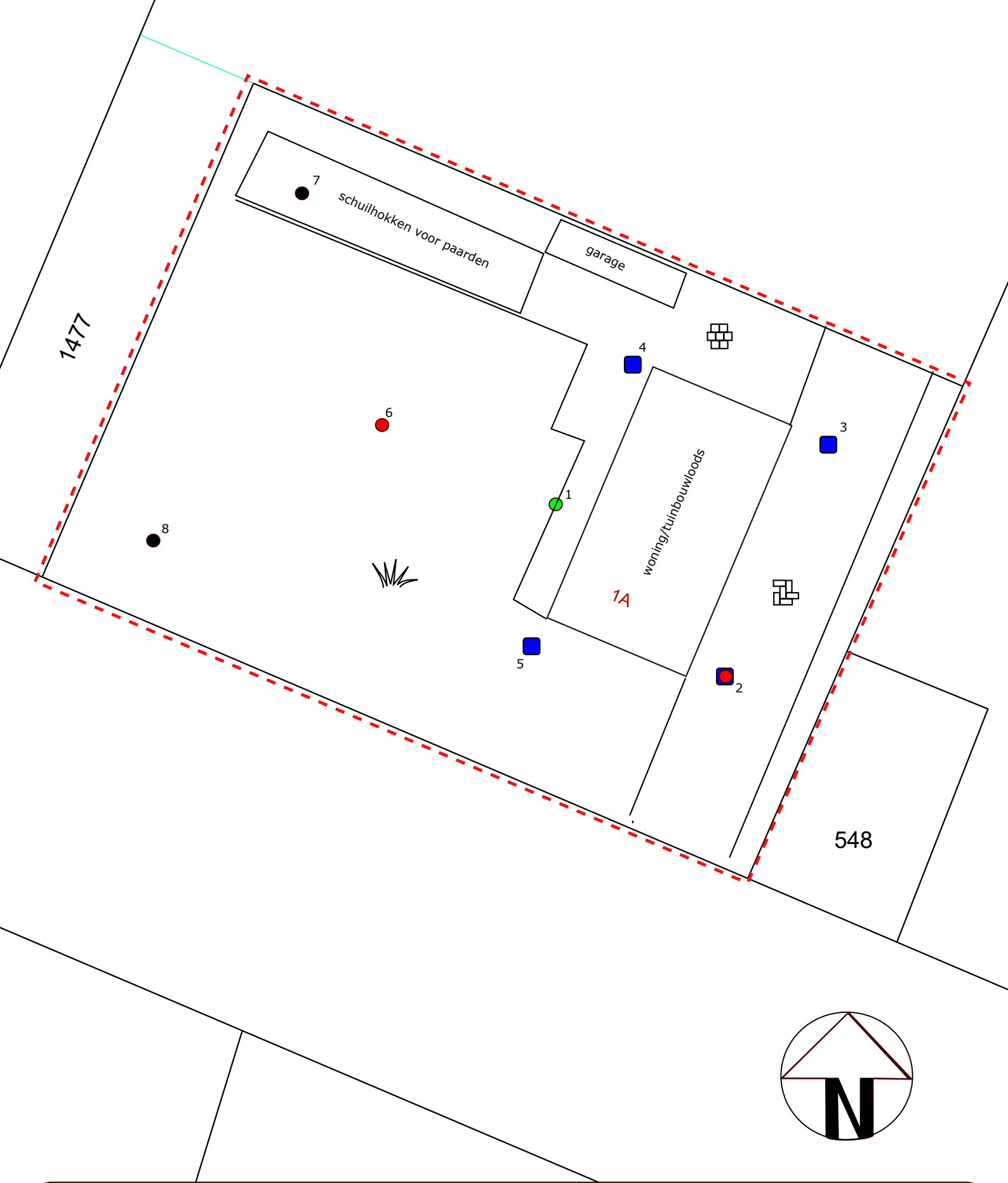

Situatietekening met boorlocaties
 Project:
 Grotelseheide 1a te Bakel
 Projectnummer:
 B1624

Formaat: Datum:
 A4 10-12-2015

Legenda:

- Begrenzing onderzoekslocatie
- Boringen t.b.v. bovengrond
- Boringen t.b.v. boven- en ondergrond
- Boring met peilbuis
- Asbestgat/sleuf



bodeminzicht

klinkers	grind
tegels	beton
onverhard	asfalt

Bijlage 3

Boorbeschrijvingen



Bijlage: Boorprofielen

Boring: 1

Datum: 25-11-2015
GWS: 200

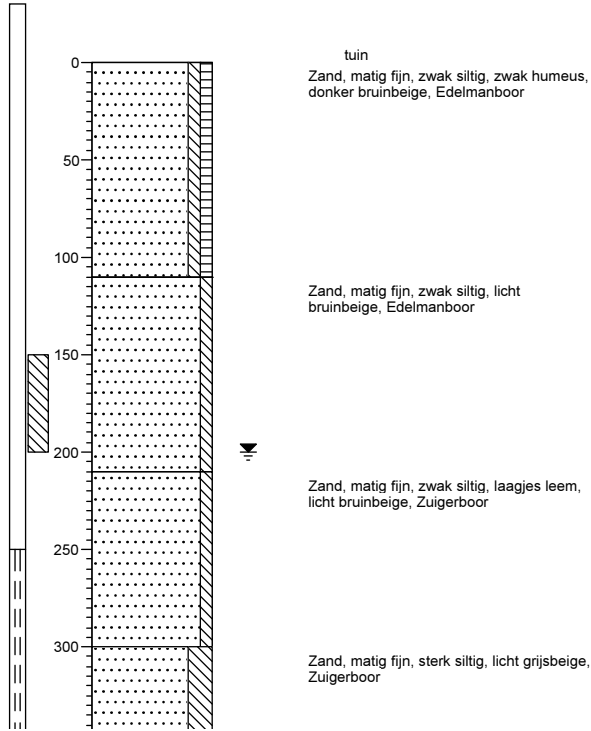

Boring: 2

Datum: 02-12-2015
GWS: 150

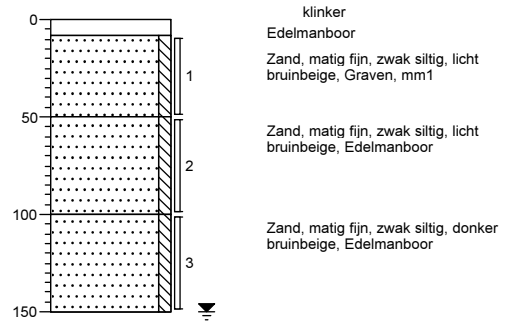

Boring: 3

Datum: 02-12-2015

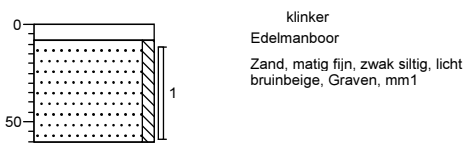

Boring: 4

Datum: 02-12-2015

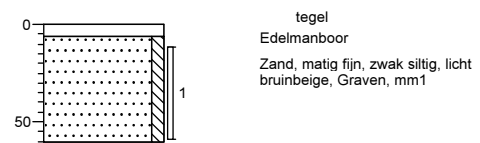

Projectnaam: Grotelseheide 1a te Bakel

Projectcode: B1624

Bijlage: Boorprofielen

Boring: 5

Datum: 02-12-2015

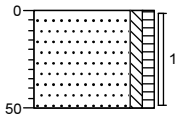

tuin
Zand, matig fijn, zwak siltig, zwak humeus,
zwak wortelhoudend, donker bruinbeige,
Graven, mm1

Boring: 6

Datum: 02-12-2015
GWS: 150

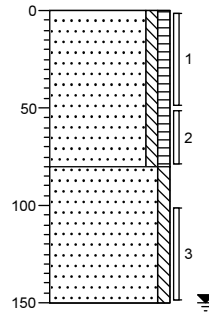

tuin
Zand, matig fijn, zwak siltig, zwak humeus,
donker bruinbeige, Edelmanboor

Zand, matig fijn, zwak siltig, licht
bruinbeige, Edelmanboor

Boring: 7

Datum: 02-12-2015

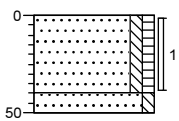

braak
Zand, matig fijn, zwak siltig, zwak humeus,
donker bruinbeige, Edelmanboor

Zand, matig fijn, zwak siltig, licht
bruinbeige, Edelmanboor

Boring: 8

Datum: 02-12-2015

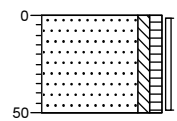

tuin
Zand, matig fijn, zwak siltig, zwak humeus,
zwak wortelhoudend, donker bruinbeige,
Edelmanboor

Projectnaam: Grotelseheide 1a te Bakel

Projectcode: B1624

Legenda (conform NEN 5104)

grind

	Grind, siltig
	Grind, zwak zandig
	Grind, matig zandig
	Grind, sterk zandig
	Grind, uiterst zandig

zand

	Zand, kleiig
	Zand, zwak siltig
	Zand, matig siltig
	Zand, sterk siltig
	Zand, uiterst siltig

veen

	Veen, mineraalarm
	Veen, zwak kleiig
	Veen, sterk kleiig
	Veen, zwak zandig
	Veen, sterk zandig

peilbuis

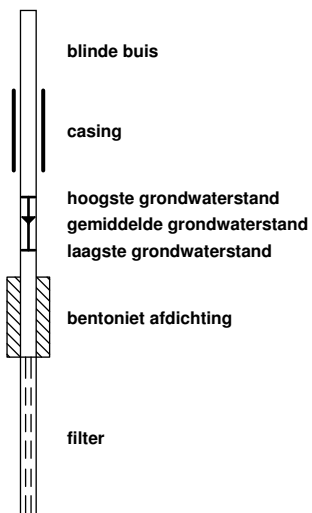

klei

	Klei, zwak siltig
	Klei, matig siltig
	Klei, sterk siltig
	Klei, uiterst siltig
	Klei, zwak zandig
	Klei, matig zandig
	Klei, sterk zandig

leem

	Leem, zwak zandig
	Leem, sterk zandig

overige toevoegingen

	zwak humeus
	matig humeus
	sterk humeus
	zwak grindig
	matig grindig
	sterk grindig

geur

- geen geur
- zwakke geur
- matige geur
- sterke geur
- uiterste geur

olie

- geen olie-water reactie
- zwakke olie-water reactie
- matige olie-water reactie
- sterke olie-water reactie
- uiterste olie-water reactie

p.i.d.-waarde

- > 0
- > 1
- > 10
- > 100
- > 1000
- > 10000

monsters



overig

- bijzonder bestanddeel
- Gemiddeld hoogste grondwaterstand
- grondwaterstand
- Gemiddeld laagste grondwaterstand

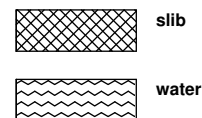

Bijlage 4

Getoetste tabellen



Tabel 1: Gemeten gehalten in grond met beoordeling conform de Wet Bodembescherming

Grondmonster		BG1			OG1		
Certificaatcode		547296			547296		
Boring(en)		2, 3, 4, 5, 6, 7, 8			2, 6		
Traject (m -mv)		0,00 - 0,60			0,50 - 1,50		
Humus	% ds	2,0			1,0		
Lutum	% ds	1,0			1,0		
Datum van toetsing		8-12-2015			8-12-2015		
Monsterconclusie		Overschrijding Achtergrondwaarde			Voldoet aan Achtergrondwaarde		
Monstermelding 1							
Monstermelding 2							
Monstermelding 3							
		Meetw	GSSD	Index	Meetw	GSSD	Index
METALEN							
IJzer [Fe]	% ds	<5,0	3,5 ⁽⁶⁾		<5,0	3,5 ⁽⁶⁾	
Kobalt [Co]	mg/kg ds	<3,0	<7,4	-0,04	<3,0	<7,4	-0,04
Nikkel [Ni]	mg/kg ds	<4,0	<8,2	-0,41	<4,0	<8,2	-0,41
Koper [Cu]	mg/kg ds	9,1	18,8	-0,14	<5,0	<7,2	-0,22
Zink [Zn]	mg/kg ds	96	228	0,15	<20	<33	-0,18
Molybdeen [Mo]	mg/kg ds	<1,5	<1,1	-0	<1,5	<1,1	-0
Cadmium [Cd]	mg/kg ds	0,24	0,41	-0,02	<0,20	<0,24	-0,03
Barium [Ba]	mg/kg ds	110	426 ⁽⁶⁾		<20	<54 ⁽⁶⁾	
Kwik [Hg]	mg/kg ds	<0,05	<0,05	-0	<0,05	<0,05	-0
Lood [Pb]	mg/kg ds	28	44	-0,01	<10	<11	-0,08
PAK							
Pak-totaal (10 van VROM) (0.7 facto)	mg/kg ds	0,35			0,35		
Naftaleen	mg/kg ds	<0,050	<0,035		<0,050	<0,035	
Anthraceen	mg/kg ds	<0,050	<0,035		<0,050	<0,035	
Fenanthreen	mg/kg ds	<0,050	<0,035		<0,050	<0,035	
Fluorantheen	mg/kg ds	<0,050	<0,035		<0,050	<0,035	
Chryseen	mg/kg ds	<0,050	<0,035		<0,050	<0,035	
Benzo(a)anthraceen	mg/kg ds	<0,050	<0,035		<0,050	<0,035	
Benzo(a)pyreen	mg/kg ds	<0,050	<0,035		<0,050	<0,035	
Benzo(k)fluorantheen	mg/kg ds	<0,050	<0,035		<0,050	<0,035	
Indeno-(1,2,3-c,d)pyreen	mg/kg ds	<0,050	<0,035		<0,050	<0,035	
Benzo(g,h,i)peryleen	mg/kg ds	<0,050	<0,035		<0,050	<0,035	
PAK 10 VROM	mg/kg ds		<0,35	-0,03		<0,35	-0,03
GECHLOREERDE KOOLWATERSTOFFEN							
PCB (som 7)	mg/kg ds		0,027	0,01		<0,025	0,01
PCB (7) (som, 0.7 factor)	mg/kg ds	0,0053			0,0049		
PCB 28	mg/kg ds	<0,0010	<0,0035		<0,0010	<0,0035	
PCB 52	mg/kg ds	0,0011	0,0055		<0,0010	<0,0035	
PCB 101	mg/kg ds	<0,0010	<0,0035		<0,0010	<0,0035	
PCB 118	mg/kg ds	<0,0010	<0,0035		<0,0010	<0,0035	
PCB 138	mg/kg ds	<0,0010	<0,0035		<0,0010	<0,0035	
PCB 153	mg/kg ds	<0,0010	<0,0035		<0,0010	<0,0035	
PCB 180	mg/kg ds	<0,0010	<0,0035		<0,0010	<0,0035	
OVERIGE (ORGANISCHE) VERBINDINGEN							
Minerale olie C10 - C12	mg/kg ds	<3	11 ⁽⁶⁾		<3	11 ⁽⁶⁾	
Minerale olie C10 - C40	mg/kg ds	<35	<123	-0,01	<35	<123	-0,01
Minerale olie C12 - C16	mg/kg ds	<3	11 ⁽⁶⁾		<3	11 ⁽⁶⁾	
Minerale olie C16 - C20	mg/kg ds	<4	14 ⁽⁶⁾		<4	14 ⁽⁶⁾	
Minerale olie C20 - C24	mg/kg ds	<5	18 ⁽⁶⁾		<5	18 ⁽⁶⁾	
Minerale olie C24 - C28	mg/kg ds	<5	18 ⁽⁶⁾		<5	18 ⁽⁶⁾	
Minerale olie C28 - C32	mg/kg ds	7	35 ⁽⁶⁾		<5	18 ⁽⁶⁾	
Minerale olie C32 - C36	mg/kg ds	<5	18 ⁽⁶⁾		<5	18 ⁽⁶⁾	
Minerale olie C36 - C40	mg/kg ds	<5	18 ⁽⁶⁾		<5	18 ⁽⁶⁾	
OVERIG							
Droge stof	%	89,0			88,1		
Lutum	%	1,0			1,0		
Organische stof (humus)	%	2,0			1,0		

----- : Geen toetsnorm aanwezig
 < : kleiner dan de detectielimiet
 8,88 : <= Achtergrondwaarde
 <=T : Kleiner of gelijk aan Tussenwa
 8,88 : <= Interventiewaarde
 8,88 : > Interventiewaarde
 6 : Heeft geen normwaarde
 # : verhoogde rapportagegrens
 GSSD : Gestandaardiseerde meetwaarde
 Index : (GSSD - AW) / (I - AW)

- Getoetst via de BoToVa service, versie 2.0.0 -

Tabel 2: Normwaarden conform de Wet Bodembescherming

		AW	WO	IND	I
METALEN					
Cadmium [Cd]	mg/kg ds	0,6	1,2	4,3	13
Kobalt [Co]	mg/kg ds	15	35	190	190
Koper [Cu]	mg/kg ds	40	54	190	190
Kwik [Hg]	mg/kg ds	0,15	0,83	4,8	36
Lood [Pb]	mg/kg ds	50	210	530	530
Molybdeen [Mo]	mg/kg ds	1,5	88	190	190
Nikkel [Ni]	mg/kg ds	35	39	100	100
Zink [Zn]	mg/kg ds	140	200	720	720
PAK					
PAK 10 VROM	mg/kg ds	1,5	6,8	40	40
GECHLOREERDE KOOLWATERSTOFFEN					
PCB (som 7)	mg/kg ds	0,02	0,04	0,5	1
OVERIGE (ORGANISCHE) VERBINDINGEN					
Minerale olie C10 - C40	mg/kg ds	190	190	500	5000

Tabel 3: Gemeten concentraties in grondwater met beoordeling conform de Wet Bodembescherming

Watermonster		1-1-1		
Datum		2-12-2015		
Filterdiepte (m -mv)		2,50 - 3,50		
Datum van toetsing		10-12-2015		
Monsterconclusie		Overschrijding Streefwaarde		
Monstermelding 1				
Monstermelding 2				
Monstermelding 3				
		Meetw	GSSD	Index
METALEN				
Kobalt [Co]	µg/l	<2,0	<1,4	-0,23
Nikkel [Ni]	µg/l	<3,0	<2,1	-0,22
Koper [Cu]	µg/l	12	12	-0,05
Zink [Zn]	µg/l	42	42	-0,03
Molybdeen [Mo]	µg/l	<2,0	<1,4	-0,01
Cadmium [Cd]	µg/l	0,30	0,30	-0,02
Barium [Ba]	µg/l	90	90	0,07
Kwik [Hg]	µg/l	<0,05	<0,04	-0,04
Lood [Pb]	µg/l	2,2	2,2	-0,21
AROMATISCHE VERBINDINGEN				
Xylenen (som, 0,7 factor)	µg/l	0,21		
Benzeen	µg/l	<0,20	<0,14	-0
Ethylbenzeen	µg/l	<0,20	<0,14	-0,03
Tolueen	µg/l	<0,20	<0,14	-0,01
Xylenen (som)	µg/l		<0,21	0
meta-/para-Xyleen (som)	µg/l	<0,20	<0,14	
ortho-Xyleen	µg/l	<0,10	<0,07	
Styreen (Vinylbenzeen)	µg/l	<0,20	<0,14	-0,02
Som 16 Aromatische oplosmiddelen	µg/l		<0,77 ^(2,14)	
PAK				
Naftaleen	µg/l	<0,020	<0,014	0
PAK 10 VROM	-		<0,00020 ⁽¹¹⁾	
GECHLOREERDE KOOLWATERSTOFFEN				
1,3-Dichloorpropaan	µg/l	<0,20	<0,14	
1,1-Dichloorpropaan	µg/l	<0,20	<0,14	
Dichloorpropaan	µg/l		<0,42	-0
Dichloorethenen (som, 0,7 factor)	µg/l	0,21		
1,2-Dichloorethenen (som, 0,7 factio)	µg/l	0,14		
Dichloorpropanen (0,7 som, 1,1+1,2+1,3)	µg/l	0,42		
cis + trans-1,2-Dichlooretheen	µg/l		<0,14	0,01
1,1-Dichlooretheen	µg/l	<0,10	<0,07	0,01
cis-1,2-Dichlooretheen	µg/l	<0,10	<0,07	
trans-1,2-Dichlooretheen	µg/l	<0,10	<0,07	
Dichloormethaan	µg/l	<0,20	<0,14	0
Trichloormethaan (Chloroform)	µg/l	<0,20	<0,14	-0,01
Tribroommethaan (bromoform)	µg/l	<0,20	<0,14 ⁽¹⁴⁾	
Tetrachloormethaan (Tetra)	µg/l	<0,10	<0,07	0,01
1,1-Dichloorethaan	µg/l	<0,20	<0,14	-0,01
1,2-Dichloorethaan	µg/l	<0,20	<0,14	-0,02
1,2-Dichloorpropaan	µg/l	<0,20	<0,14	
1,1,1-Trichloorethaan	µg/l	<0,10	<0,07	0
1,1,2-Trichloorethaan	µg/l	<0,10	<0,07	0
Trichlooretheen (Tri)	µg/l	<0,20	<0,14	-0,05
Tetrachlooretheen (Per)	µg/l	<0,10	<0,07	0
Vinylchloride	µg/l	<0,20	<0,14	0,03
OVERIGE (ORGANISCHE) VERBINDINGEN				
Minerale olie C10 - C12	µg/l	<10	7 ⁽⁶⁾	
Minerale olie C10 - C40	µg/l	<50	<35	-0,03
Minerale olie C12 - C16	µg/l	<10	7 ⁽⁶⁾	
Minerale olie C16 - C20	µg/l	<5,0	3,5 ⁽⁶⁾	
Minerale olie C20 - C24	µg/l	<5,0	3,5 ⁽⁶⁾	
Minerale olie C24 - C28	µg/l	<5,0	3,5 ⁽⁶⁾	
Minerale olie C28 - C32	µg/l	<5,0	3,5 ⁽⁶⁾	
Minerale olie C32 - C36	µg/l	<5,0	3,5 ⁽⁶⁾	
Minerale olie C36 - C40	µg/l	<5,0	3,5 ⁽⁶⁾	

-----	: Geen toetsnorm aanwezig
<	: kleiner dan de detectielimiet
8,88	: <= Streefwaarde
8,88	: > Streefwaarde
8,88	: > Interventiewaarde
>I	: Groter dan Tussenwaarde
11	: Enkele parameters ontbreken in de berekening van de somfractie
14	: Streefwaarde ontbreekt zorgplicht van toepassing
2	: Enkele parameters ontbreken in de som
6	: Heeft geen normwaarde
#	: verhoogde rapportagegrens
GSSD	: Gestandaardiseerde meetwaarde
Index	: (GSSD - S) / (I - S)

- Getoetst via de BoToVa service, versie 2.0.0 -

Tabel 4: Normwaarden conform de Wet Bodembescherming

	S	S Diep	Indicatief	I
METALEN				
Barium [Ba]	µg/l	50	200	625
Cadmium [Cd]	µg/l	0,4	0,06	6
Kobalt [Co]	µg/l	20	0,7	100
Koper [Cu]	µg/l	15	1,3	75
Kwik [Hg]	µg/l	0,05	0,01	0,3
Lood [Pb]	µg/l	15	1,7	75
Molybdeen [Mo]	µg/l	5	3,6	300
Nikkel [Ni]	µg/l	15	2,1	75
Zink [Zn]	µg/l	65	24	800
AROMATISCHE VERBINDINGEN				
Benzeen	µg/l	0,2		30
Ethylbenzeen	µg/l	4		150
Styreen (Vinylbenzeen)	µg/l	6		300
Toluene	µg/l	7		1000
Xylenen (som)	µg/l	0,2		70
Som 16 Aromatische oplosmiddelen	µg/l		150	
PAK				
Naftaleen	µg/l	0,01		70
GECHLOOREERDE KOOLWATERSTOFFEN				
1,1,1-Trichloorethaan	µg/l	0,01		300
1,1,2-Trichloorethaan	µg/l	0,01		130
1,1-Dichloorethaan	µg/l	7		900
1,1-Dichlooretheen	µg/l	0,01		10
1,2-Dichloorethaan	µg/l	7		400
Dichloormethaan	µg/l	0,01		1000
Dichloorpropaan	µg/l	0,8		80
Tetrachlooretheen (Per)	µg/l	0,01		40
Tetrachloormethaan (Tetra)	µg/l	0,01		10
Tribroommethaan (bromoform)	µg/l			630
Trichlooretheen (Tri)	µg/l	24		500
Trichloormethaan (Chloroform)	µg/l	6		400
Vinylchloride	µg/l	0,01		5
cis + trans-1,2-Dichlooretheen	µg/l	0,01		20
OVERIGE (ORGANISCHE) VERBINDINGEN				
Minerale olie C10 - C40	µg/l	50		600

Bijlage 5

Analysecertificaten



AL-West B.V.

Dortmundstraat 16B, 7418 BH Deventer, the Netherlands
Postbus 693, 7400 AR Deventer
Tel. +31(0)570 788110, Fax +31(0)570 788108
e-Mail: info@al-west.nl, www.al-west.nl



BODEMINZICHT V.O.F.
M. Gloudemans
JEKSCHOTSTRAAT 12
5465 PG VEGHEL

Datum 08.12.2015
Relatienr 35006376
Opdrachtnr. 547296

ANALYSERAPPORT

Opdracht 547296 Bodem / Eluaat

Opdrachtgever 35006376 BODEMINZICHT V.O.F.
Uw referentie B1624 Grotelseheide 1a te Bakel
Opdrachtacceptatie 02.12.15
Monsternemer Opdrachtgever

Geachte heer, mevrouw,

Hierbij zenden wij U de resultaten van het door u aangevraagde laboratoriumonderzoek.
De analyses zijn, tenzij anders vermeld, uitgevoerd overeenkomstig onze erkenning voor de werkzaamheid "Analyse voor milieuhygiënisch bodemonderzoek" van het Besluit Bodemkwaliteit.

Indien u gegevens wenst over de meetonzekerheden van een methode, kunnen wij u deze op verzoek verstrekken.

Dit rapport mag alleen in zijn geheel worden gereproduceerd. Eventuele bijlagen zijn onderdeel van het rapport.

Indien u nog vragen heeft of aanvullende informatie wenst, verzoeken wij u om contact op te nemen met Klantenservice.

Wij vertrouwen U met de toegezonden informatie van dienst te zijn.

Met vriendelijke groet,

AL-West B.V. Dhr. Jan Godlieb, Tel. +31/570788113
Klantenservice

AL-West B.V.

Dortmundstraat 16B, 7418 BH Deventer, the Netherlands
Postbus 693, 7400 AR Deventer
Tel. +31(0)570 788110, Fax +31(0)570 788108
e-Mail: info@al-west.nl, www.al-west.nl



AGROLAB GROUP

Your labs. Your service.

Opdracht 547296 Bodem / Eluaat

Monsternr.	Monstername	Monsteromschrijving
398471	02.12.2015	BG1 2 (8-50) 3 (10-60) 4 (10-60) 5 (0-50) 6 (0-50) 7 (0-40) 8 (0-50)
398479	02.12.2015	OG1 2 (50-100) 6 (100-150)

Eenheid **398471** **398479**
BG1 2 (8-50) 3 (10-60) 4 (10-60) 5 (0-50) 6 (0-50) 7 (0-40) 8 (0-50) OG1 2 (50-100) 6 (100-150)

Algemene monstervoorbehandeling

Voorbehandeling conform AS3000		++	++
Droge stof	%	89,0	88,1
IJzer (Fe ₂ O ₃)	% Ds	<5,0	<5,0

Klassiek Chemische Analyses

Organische stof	% Ds	2,0^{x)}	1,0^{x)}
-----------------	------	-------------------------	-------------------------

Fracties (sedigraaf)

Fractie < 2 µm	% Ds	<1,0	<1,0
----------------	------	----------------	----------------

Voorbehandeling metalen analyse

Koningswater ontsluiting		++	++
--------------------------	--	-----------	-----------

Metalen (AS3000)

Barium (Ba)	mg/kg Ds	110	<20
Cadmium (Cd)	mg/kg Ds	0,24	<0,20
Kobalt (Co)	mg/kg Ds	<3,0	<3,0
Koper (Cu)	mg/kg Ds	9,1	<5,0
Kwik (Hg)	mg/kg Ds	<0,05	<0,05
Lood (Pb)	mg/kg Ds	28	<10
Molybdeen (Mo)	mg/kg Ds	<1,5	<1,5
Nikkel (Ni)	mg/kg Ds	<4,0	<4,0
Zink (Zn)	mg/kg Ds	96	<20

PAK (AS3000)

Anthraceen	mg/kg Ds	<0,050	<0,050
Benzo(a)anthraceen	mg/kg Ds	<0,050	<0,050
Benzo(ghi)peryleen	mg/kg Ds	<0,050	<0,050
Benzo(k)fluorantheen	mg/kg Ds	<0,050	<0,050
Benzo-(a)-Pyreen	mg/kg Ds	<0,050	<0,050
Chryseen	mg/kg Ds	<0,050	<0,050
Fenanthreen	mg/kg Ds	<0,050	<0,050
Fluorantheen	mg/kg Ds	<0,050	<0,050
Indeno-(1,2,3-c,d)pyreen	mg/kg Ds	<0,050	<0,050
Naftaleen	mg/kg Ds	<0,050	<0,050
Som PAK (VROM) (Factor 0,7)	mg/kg Ds	0,35^{#)}	0,35^{#)}

Minerale olie (AS3000)

Koolwaterstoffractie C10-C40	mg/kg Ds	<35	<35
Koolwaterstoffractie C10-C12	mg/kg Ds	<3	<3

AL-West B.V.

Dortmundstraat 16B, 7418 BH Deventer, the Netherlands
Postbus 693, 7400 AR Deventer
Tel. +31(0)570 788110, Fax +31(0)570 788108
e-Mail: info@al-west.nl, www.al-west.nl

Opdracht 547296 Bodem / Eluaat

Eenheid **398471** **398479**
BG1 2 (8-50) 3 (10-60) 4 (10-60) 5 (0-50) 6 (0-50) 7 (0-40) 8 (0-60) OG1 2 (50-100) 6 (100-150)

Minerale olie (AS3000)

Koolwaterstof fractie C12-C16	mg/kg Ds	<3	<3
Koolwaterstof fractie C16-C20	mg/kg Ds	<4	<4
Koolwaterstof fractie C20-C24	mg/kg Ds	<5	<5
Koolwaterstof fractie C24-C28	mg/kg Ds	<5	<5
Koolwaterstof fractie C28-C32	mg/kg Ds	7	<5
Koolwaterstof fractie C32-C36	mg/kg Ds	<5	<5
Koolwaterstof fractie C36-C40	mg/kg Ds	<5	<5

Polychloorbifenylen (AS3000)

PCB 28	mg/kg Ds	<0,0010	<0,0010
PCB 52	mg/kg Ds	0,0011	<0,0010
PCB 101	mg/kg Ds	<0,0010	<0,0010
PCB 118	mg/kg Ds	<0,0010	<0,0010
PCB 138	mg/kg Ds	<0,0010	<0,0010
PCB 153	mg/kg Ds	<0,0010	<0,0010
PCB 180	mg/kg Ds	<0,0010	<0,0010
Som PCB (7 Ballschmitter) (Factor 0,7)	mg/kg Ds	0,0053^{#)}	0,0049^{#)}

Verklaring: "<" of n.a. betekent dat het gehalte van de component lager is dan de rapportagegrens.

x) Gehaltes beneden de rapportagegrens zijn niet mee inbegrepen.

#) Bij deze som zijn resultaten "<rapportagegrens" vermenigvuldigd met 0,7.

Het organische stof gehalte wordt gecorrigeerd voor het lutum gehalte, als geen lutum bepaald is wordt gecorrigeerd als ware het lutum gehalte 5,4%

Begin van de analyses: 03.12.2015

Einde van de analyses: 08.12.2015

De onderzoeksresultaten hebben alleen betrekking op het aangeleverde monstermateriaal. Monsters met onbekende herkomst kunnen slechts beperkt gecontroleerd worden op plausibiliteit.



AL-West B.V. Dhr. Jan Godlieb, Tel. +31/570788113
Klantenservice

Dit elektronisch gegenereerde rapport is gecontroleerd en vrijgegeven. In overeenstemming met de vereisten van NEN EN ISO/IEC 17025:2005 voor eenvoudige rapportage is dit rapport met digitale handtekening rechtsgeldig.

AL-West B.V.

Dortmundstraat 16B, 7418 BH Deventer, the Netherlands
Postbus 693, 7400 AR Deventer
Tel. +31(0)570 788110, Fax +31(0)570 788108
e-Mail: info@al-west.nl, www.al-west.nl

Opdracht 547296 Bodem / Eluaat

Toegepaste methoden

Vaste stof

eigen methode: n) Koolwaterstoffractie C10-C12 Koolwaterstoffractie C12-C16 Koolwaterstoffractie C16-C20
Koolwaterstoffractie C20-C24 Koolwaterstoffractie C24-C28 Koolwaterstoffractie C28-C32
Koolwaterstoffractie C32-C36 Koolwaterstoffractie C36-C40

Gelijkwaardig aan NEN 5739: n) IJzer (Fe₂O₃)

Glw. NEN-ISO 11465;cf. NEN-EN 12880; cf. AS3000: Droge stof

Protocollen AS 3000: Organische stof Voorbehandeling conform AS3000 Cadmium (Cd) Kobalt (Co) Barium (Ba) Koper (Cu) Zink (Zn)
Nikkel (Ni) Lood (Pb) Molybdeen (Mo) Kwik (Hg) Koolwaterstoffractie C10-C40 Som PAK (VROM) (Factor 0,7)
Som PCB (7 Ballschmitter) (Factor 0,7)

Protocollen AS 3000 / Protocollen AS 3200: Koningswater ontsluiting Fractie < 2 µm

n) Niet geaccrediteerd

AL-West B.V.

Dortmundstraat 16B, 7418 BH Deventer, the Netherlands
Postbus 693, 7400 AR Deventer
Tel. +31(0)570 788110, Fax +31(0)570 788108
e-Mail: info@al-west.nl, www.al-west.nl

Chromatogram for Order No. 547296, Analysis No. 398471, created at 07.12.2015 09:21:57

Monsteromschrijving: BG1 2 (8-50) 3 (10-60) 4 (10-60) 5 (0-50) 6 (0-50) 7 (0-40) 8 (0-50)

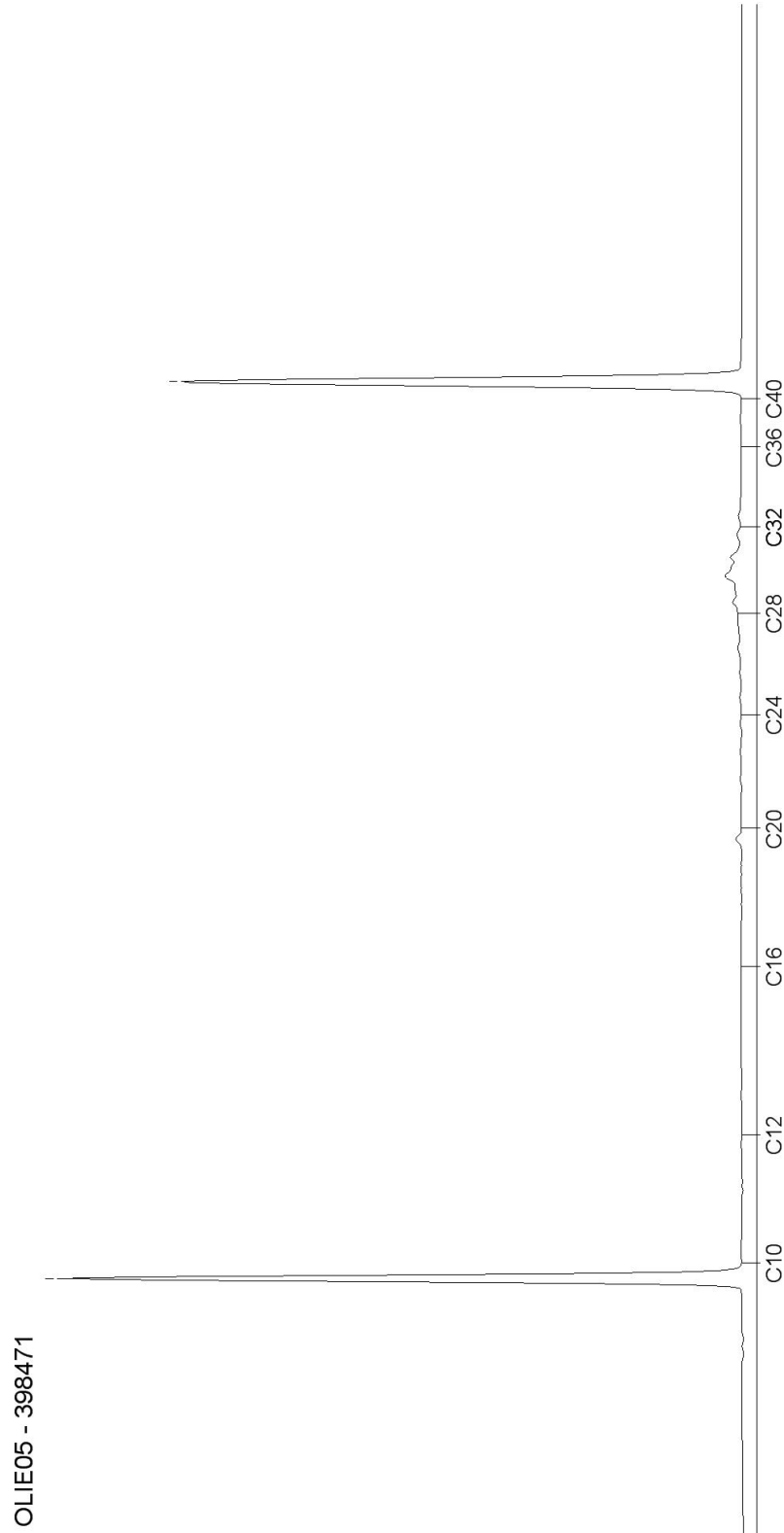

AL-West B.V.

Dortmundstraat 16B, 7418 BH Deventer, the Netherlands
Postbus 693, 7400 AR Deventer
Tel. +31(0)570 788110, Fax +31(0)570 788108
e-Mail: info@al-west.nl, www.al-west.nl

Chromatogram for Order No. 547296, Analysis No. 398479, created at 07.12.2015 09:21:57

Monsteromschrijving: OG1 2 (50-100) 6 (100-150)

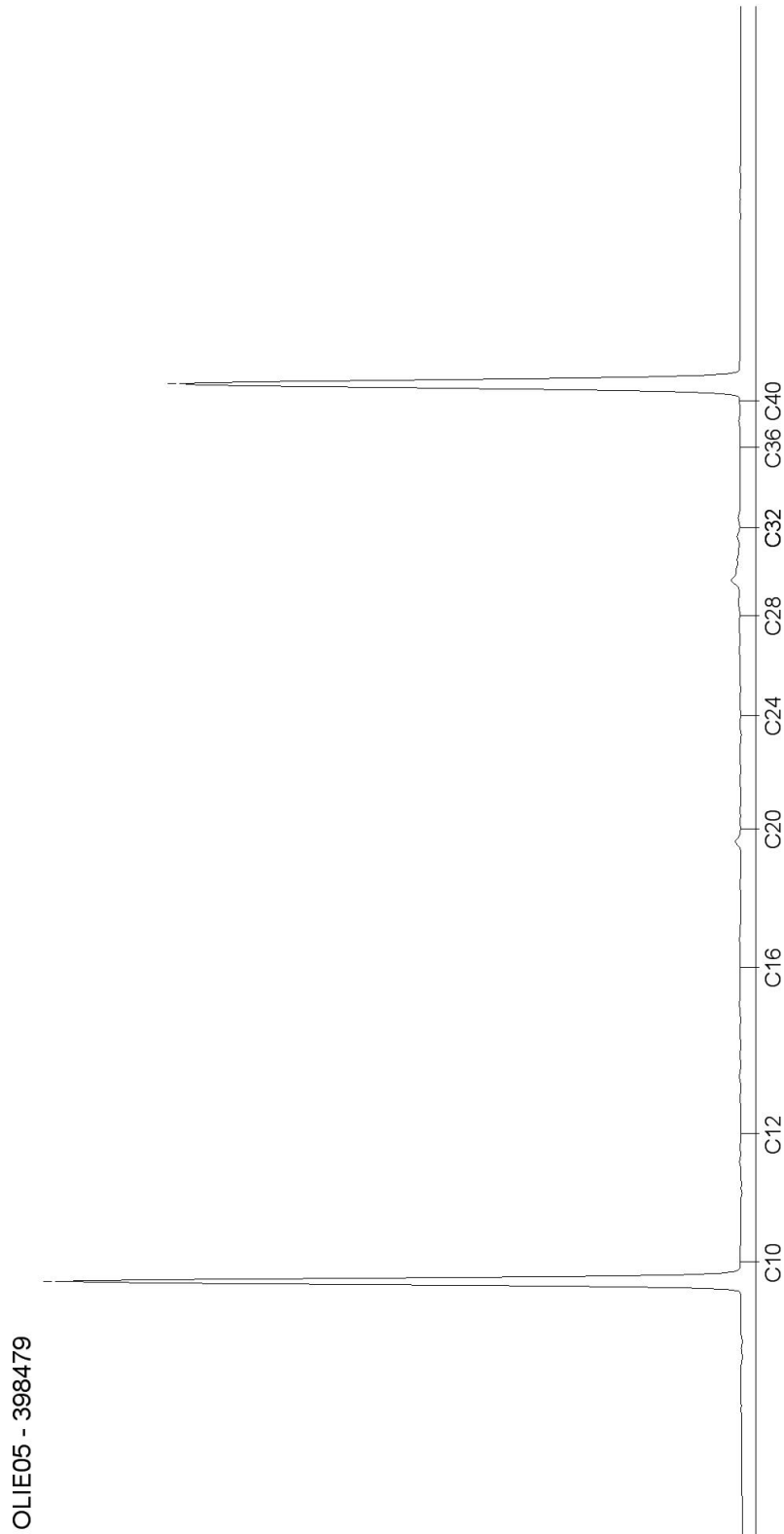

AL-West B.V.

Dortmundstraat 16B, 7418 BH Deventer, the Netherlands
Postbus 693, 7400 AR Deventer
Tel. +31(0)570 788110, Fax +31(0)570 788108
e-Mail: info@al-west.nl, www.al-west.nl



BODEMINZICHT V.O.F.
M. Gloudemans
JEKSCHOTSTRAAT 12
5465 PG VEGHEL

Datum 09.12.2015
Relatienr 35006376
Opdrachtnr. 547303

ANALYSERAPPORT

Opdracht 547303 Bodem / Eluaat

Opdrachtgever 35006376 BODEMINZICHT V.O.F.
Uw referentie B1624 Grotelseheide 1a te Bakel
Opdrachtacceptatie 02.12.15
Monsternemer Opdrachtgever

Geachte heer, mevrouw,

Hierbij zenden wij U de resultaten van het door u aangevraagde laboratoriumonderzoek.
De analyses zijn, tenzij anders vermeld, uitgevoerd overeenkomstig onze erkenning voor de werkzaamheid "Analyse voor milieuhygiënisch bodemonderzoek" van het Besluit Bodemkwaliteit.

Indien u gegevens wenst over de meetonzekerheden van een methode, kunnen wij u deze op verzoek verstrekken.

Dit rapport mag alleen in zijn geheel worden gereproduceerd. Eventuele bijlagen zijn onderdeel van het rapport.

Indien u nog vragen heeft of aanvullende informatie wenst, verzoeken wij u om contact op te nemen met Klantenservice.

Wij vertrouwen U met de toegezonden informatie van dienst te zijn.

Met vriendelijke groet,



AL-West B.V. Dhr. Jan Godlieb, Tel. +31/570788113
Klantenservice

AL-West B.V.

Dortmundstraat 16B, 7418 BH Deventer, the Netherlands
Postbus 693, 7400 AR Deventer
Tel. +31(0)570 788110, Fax +31(0)570 788108
e-Mail: info@al-west.nl, www.al-west.nl

Opdracht 547303 Bodem / Eluaat

Monsternr.	Monstername	Monsteromschrijving
398511	02.12.2015	mm1-1 mm1 (0-60)

Eenheid **398511**
mm1-1 mm1 (0-60)

Asbest

Zie bijlage voor toelichting asbestanalyse		++
Som gewogen asbest	mg/kg Ds	<1

Verklaring: "<" of n.a. betekent dat het gehalte van de component lager is dan de rapportagegrens.

Begin van de analyses: 03.12.2015
Einde van de analyses: 09.12.2015

De onderzoeksresultaten hebben alleen betrekking op het aangeleverde monstermateriaal. Monsters met onbekende herkomst kunnen slechts beperkt gecontroleerd worden op plausibiliteit.



AL-West B.V. Dhr. Jan Godlieb, Tel. +31/570788113
Klantenservice

Dit elektronisch gegenereerde rapport is gecontroleerd en vrijgegeven. In overeenstemming met de vereisten van NEN EN ISO/IEC 17025:2005 voor eenvoudige rapportage is dit rapport met digitale handtekening rechtsgeldig.

Toegepaste methoden

Vaste stof

Geen informatie: Zie bijlage voor toelichting asbestanalyse

AS3000 asbest in bodem en materialen: Som gewogen asbest

AL-West B.V.

Dortmundstraat 16B, 7418 BH Deventer, the Netherlands
Postbus 693, 7400 AR Deventer
Tel. +31(0)570 788110, Fax +31(0)570 788108
e-Mail: info@al-west.nl, www.al-west.nl



AGROLAB GROUP

Your labs. Your service.

Bijlage analyseresultaten asbest

Monster Nr.	Monster omschrijving	Drogestof gehalte (%)	Nat gewicht (g)	Droog gewicht
398511	mm1-1 mm1 (0-60)	85,1	14347	12211

Zeefractie	Zeefractie (m/m%)	Massa fractie (g)	Onderzocht (%)	chrysotiel (mg/kg ds tot.)	amosiet (mg/kg ds tot.)	crocidoliet (mg/kg ds tot.)	Aantal N	Asbest (mg/kg ds tot.)	95%-betrouwbaarheids-interval (mg/kg ds)		Hecht geb.
									ondergrens	bovengrens	
> 16 mm	0	0	100								
8 - 16 mm	0,75	92	100								
4 - 8 mm	0,6	73,5	100								
2 - 4 mm	0,63	77	63								
1 - 2 mm	1,1	134,6	29								
0.5 mm - 1 mm	2,2	264,4	10								
< 0.5 mm	94	11460,63	0,1						nvt	nvt	
Totale	99	12102,13									

Na afronding volgens norm (mg/kg) :

<1	<1	<1
----	----	----

Gerapporteerde asbestgehaltenes zijn afgeronde waarden, in de totaalgehaltenes kunnen geringe afwijkingen voorkomen.

Conclusie:

	Gemeten Gehalte (mg/kg ds)	95%-betrouwbaarheids-interval (mg/kg ds)	
		ondergrens	bovengrens
De bepalings grens is	-	-	1
Hoeveelheid hechtgebonden asbesthoudend materiaal	<1	<1	<1
Hoeveelheid niet hechtgebonden asbesthoudend materiaal	<1	<1	<1
Serpentijn asbest	<0.1	<0.1	<0.1
Amfibool asbest	<0.1	<0.1	<0.1
Totaal asbest	<1	<1	<1
Gewogen totaal asbest (serpentijn + 10 x amfibool)	<1	<1	<1

In het, met de optische lichtmicroscop, onderzochte deel van de fractie <500 µm zijn geen asbestverdachte vezels gevonden.

Analyse van asbest in bodem (NEN 5707:2003/C1:2006nl), onbewerkt bouw- sloop en recyclinggranulaat (NEN 5897)
Kwalitatieve analyse van asbest in materialen met polarisatiemicroscopie (NEN 5896)

AL-West B.V.

Dortmundstraat 16B, 7418 BH Deventer, the Netherlands
Postbus 693, 7400 AR Deventer
Tel. +31(0)570 788110, Fax +31(0)570 788108
e-Mail: info@al-west.nl, www.al-west.nl

BODEMINZICHT V.O.F.
M. Gloudemans
JEKSCHOTSTRAAT 12
5465 PG VEGHEL

Datum 07.12.2015
Relatienr 35006376
Opdrachtnr. 547295

ANALYSERAPPORT

Opdracht 547295 Water

Opdrachtgever 35006376 BODEMINZICHT V.O.F.
Uw referentie B1624 Grotelseheide 1a te Bakel
Opdrachtacceptatie 02.12.15
Monsternemer Opdrachtgever

Geachte heer, mevrouw,

Hierbij zenden wij U de resultaten van het door u aangevraagde laboratoriumonderzoek.
De analyses zijn, tenzij anders vermeld, uitgevoerd overeenkomstig onze erkenning voor de werkzaamheid "Analyse voor milieuhygiënisch bodemonderzoek" van het Besluit Bodemkwaliteit.

Indien u gegevens wenst over de meetonzekerheden van een methode, kunnen wij u deze op verzoek verstrekken.

Dit rapport mag alleen in zijn geheel worden gereproduceerd. Eventuele bijlagen zijn onderdeel van het rapport.

Indien u nog vragen heeft of aanvullende informatie wenst, verzoeken wij u om contact op te nemen met Klantenservice.

Wij vertrouwen U met de toegezonden informatie van dienst te zijn.

Met vriendelijke groet,



AL-West B.V. Dhr. Jan Godlieb, Tel. 31/570788113
Klantenservice

AL-West B.V.

Dortmundstraat 16B, 7418 BH Deventer, the Netherlands
Postbus 693, 7400 AR Deventer
Tel. +31(0)570 788110, Fax +31(0)570 788108
e-Mail: info@al-west.nl, www.al-west.nl



AGROLAB GROUP

Your labs. Your service.

Opdracht 547295 Water

Monsternr.	Monsteromschrijving	Monstername	Monsternamepunt
398470	1-1-1 1 (250-350)	02.12.2015	

Eenheid **398470**
1-1-1 1 (250-350)

Metalen (AS3000)

Barium (Ba)	µg/l	90
Cadmium (Cd)	µg/l	0,30
Kobalt (Co)	µg/l	<2,0
Koper (Cu)	µg/l	12
Kwik (Hg)	µg/l	<0,05
Lood (Pb)	µg/l	2,2
Molybdeen (Mo)	µg/l	<2,0
Nikkel (Ni)	µg/l	<3,0
Zink (Zn)	µg/l	42

Aromaten (AS3000)

Benzeen	µg/l	<0,20
Tolueen	µg/l	<0,20
Ethylbenzeen	µg/l	<0,20
<i>m,p</i> -Xyleen	µg/l	<0,20
<i>ortho</i> -Xyleen	µg/l	<0,10
Som Xylenen (Factor 0,7)	µg/l	0,21 ^{#)}
Naftaleen	µg/l	<0,020
Styreen	µg/l	<0,20

Chloorhoudende koolwaterstoffen (AS3000)

Dichloormethaan	µg/l	<0,20
Trichloormethaan (Chloroform)	µg/l	<0,20
Tetrachloormethaan (Tetra)	µg/l	<0,10
1,1-Dichloorethaan	µg/l	<0,20
1,2-Dichloorethaan	µg/l	<0,20
1,1,1-Trichloorethaan	µg/l	<0,10
1,1,2-Trichloorethaan	µg/l	<0,10
Vinylchloride	µg/l	<0,20
<i>1,1</i> -Dichlooretheen	µg/l	<0,10
<i>Cis</i> -1,2-Dichlooretheen	µg/l	<0,10
<i>trans</i> -1,2-Dichlooretheen	µg/l	<0,10
Som cis/trans-1,2-Dichlooretheen (Factor 0,7)	µg/l	0,14 ^{#)}
Som Dichlooretheen (Factor 0,7)	µg/l	0,21 ^{#)}

AL-West B.V.

Dortmundstraat 16B, 7418 BH Deventer, the Netherlands
Postbus 693, 7400 AR Deventer
Tel. +31(0)570 788110, Fax +31(0)570 788108
e-Mail: info@al-west.nl, www.al-west.nl

Opdracht 547295 Water

Eenheid **398470**
1-1-1 1 (250-350)

Chloorhoudende koolwaterstoffen (AS3000)

Trichlooretheen (Tri)	µg/l	<0,20
Tetrachlooretheen (Per)	µg/l	<0,10
1,1-Dichloorpropaan	µg/l	<0,20
1,2-Dichloorpropaan	µg/l	<0,20
1,3-Dichloorpropaan	µg/l	<0,20
Som Dichloorpropanen (Factor 0,7)	µg/l	0,42^{#)}

Broomhoudende koolwaterstoffen

Tribroommethaan (bromofom)	µg/l	<0,20
----------------------------	------	-------

Minerale olie (AS3000)

Koolwaterstoffractie C10-C40	µg/l	<50
Koolwaterstoffractie C10-C12	µg/l	<10
Koolwaterstoffractie C12-C16	µg/l	<10
Koolwaterstoffractie C16-C20	µg/l	<5,0
Koolwaterstoffractie C20-C24	µg/l	<5,0
Koolwaterstoffractie C24-C28	µg/l	<5,0
Koolwaterstoffractie C28-C32	µg/l	<5,0
Koolwaterstoffractie C32-C36	µg/l	<5,0
Koolwaterstoffractie C36-C40	µg/l	<5,0

Verklaring: "<" of n.a. betekent dat het gehalte van de component lager is dan de rapportagegrens.

#) Bij deze som zijn resultaten "<rapportagegrens" vermenigvuldigd met 0,7.

Begin van de analyses: 03.12.2015

Einde van de analyses: 07.12.2015

De onderzoeksresultaten hebben alleen betrekking op het aangeleverde monstermateriaal. Monsters met onbekende herkomst kunnen slechts beperkt gecontroleerd worden op plausibiliteit.



AL-West B.V. Dhr. Jan Godlieb, Tel. 31/570788113
Klantenservice

Dit elektronisch gegenereerde rapport is gecontroleerd en vrijgegeven. In overeenstemming met de vereisten van NEN EN ISO/IEC 17025:2005 voor eenvoudige rapportage is dit rapport met digitale handtekening rechtsgeldig.

AL-West B.V.

Dortmundstraat 16B, 7418 BH Deventer, the Netherlands
Postbus 693, 7400 AR Deventer
Tel. +31(0)570 788110, Fax +31(0)570 788108
e-Mail: info@al-west.nl, www.al-west.nl



Opdracht 547295 Water

Toegepaste methoden

Protocollen AS 3100: Kobalt (Co) Cadmium (Cd) Barium (Ba) Lood (Pb) Kwik (Hg) Koper (Cu) Nikkel (Ni) Molybdeen (Mo) Zink (Zn)
Dichloormethaan Tribroommethaan (bromoform) Benzeen Trichloormethaan (Chloroform)
Tetrachloormethaan (Tetra) Tolueen Ethylbenzeen 1,1-Dichloorethaan 1,2-Dichloorethaan
Som Xylenen (Factor 0,7) Naftaleen Styreen 1,1,1-Trichloorethaan 1,1,2-Trichloorethaan Vinylchloride
Som Dichlooretheen (Factor 0,7) Trichlooretheen (Tri) Tetrachlooretheen (Per) Som Dichloorpropanen (Factor 0,7)
Koolwaterstoffractie C10-C40

Protocollen AS 3100: n) Som cis/trans-1,2-Dichlooretheen (Factor 0,7) Koolwaterstoffractie C10-C12 Koolwaterstoffractie C12-C16
Koolwaterstoffractie C16-C20 Koolwaterstoffractie C20-C24 Koolwaterstoffractie C24-C28
Koolwaterstoffractie C28-C32 Koolwaterstoffractie C32-C36 Koolwaterstoffractie C36-C40

n) Niet geaccrediteerd

AL-West B.V.

Dortmundstraat 16B, 7418 BH Deventer, the Netherlands
Postbus 693, 7400 AR Deventer
Tel. +31(0)570 788110, Fax +31(0)570 788108
e-Mail: info@al-west.nl, www.al-west.nl

Chromatogram for Order No. 547295, Analysis No. 398470, created at 07.12.2015 07:17:18

Monsteromschrijving: 1-1-1 1 (250-350)

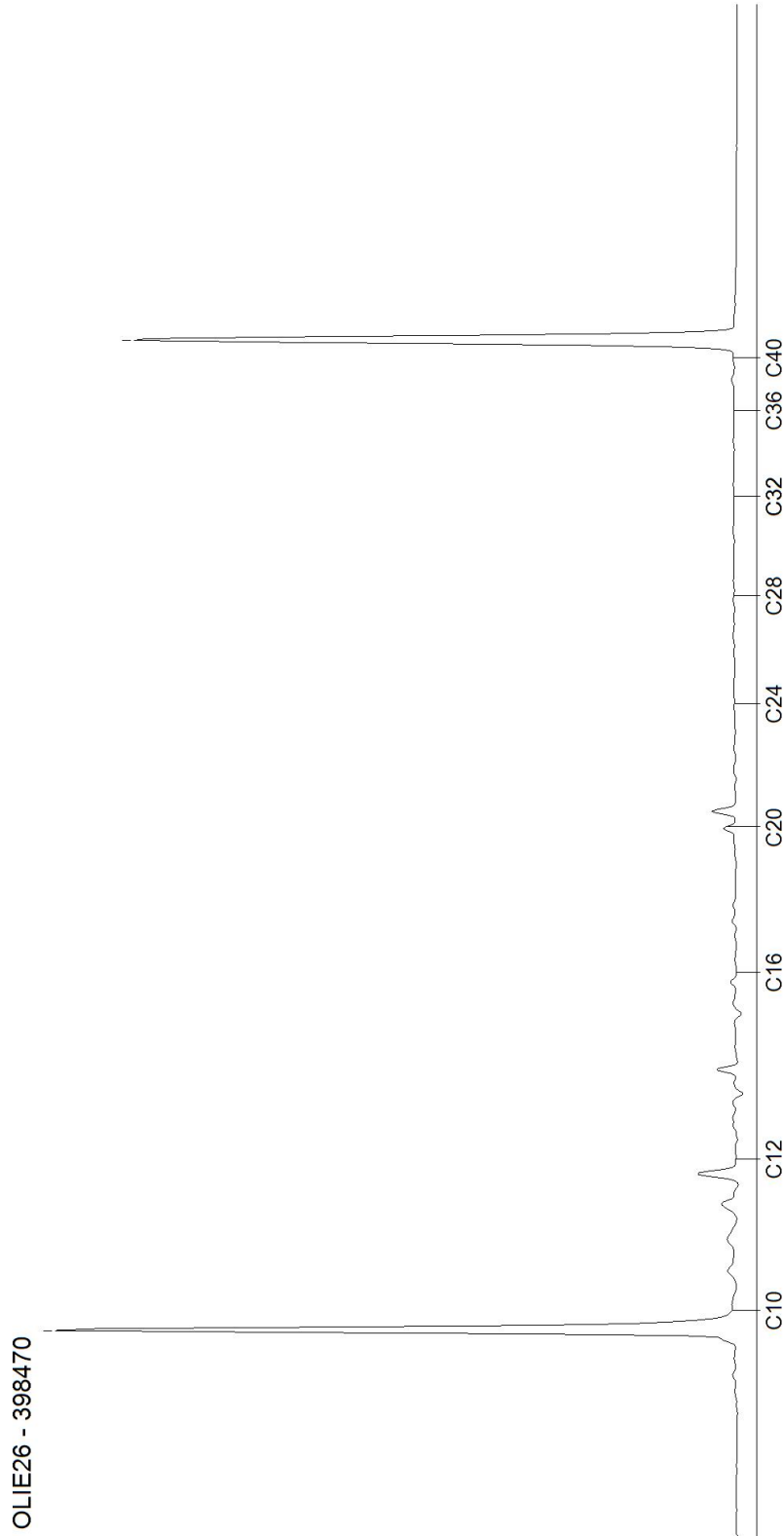

Bijlage 6

Veldwerkrapportage



Veldwerk rapportage formulier BRL SIKB 2000

Locatie adres	Grotelseheide 1a te Bakel
Projectnummer	B1624
Opdrachtgever	Aqua Engineering
Contactpersoon	dhr. N. van der Horst
datum	25 november 2015 2 december 2015
uitgevoerd door	Michel Gloudemans

Veldwerk conform	BRL 2000 Veldwerk bij milieu hygiënisch bodemonderzoek		
Protocol	<input checked="" type="checkbox"/> 2001	<input checked="" type="checkbox"/> 2002	<input checked="" type="checkbox"/> 2018
werkzaamheden	<input checked="" type="checkbox"/> verrichte boringen <input checked="" type="checkbox"/> plaatsen peilbuizen <input type="checkbox"/> overige:	<input checked="" type="checkbox"/> watermonsternamen <input type="checkbox"/> overige:	<input checked="" type="checkbox"/> graven sleuven/gaten <input type="checkbox"/> maaiveldinspectie asbest <input type="checkbox"/> overige:

Afwijking van protocol	<input type="checkbox"/> nee <input checked="" type="checkbox"/> ja
Schaalverdeling veldtekening gecontroleerd	<input type="checkbox"/> nee <input checked="" type="checkbox"/> ja
asbestverdacht materiaal aangetroffen	<input checked="" type="checkbox"/> nee <input type="checkbox"/> ja
Tekening verstuurd aan opdrachtgever	<input checked="" type="checkbox"/> nee <input type="checkbox"/> ja
boorpunten ingemeten <input checked="" type="checkbox"/> vanaf hoekpunt bebouwing <input type="checkbox"/> perceelshoek <input type="checkbox"/> GPS <input type="checkbox"/> Zie tekening	<input type="checkbox"/> nee <input checked="" type="checkbox"/> ja
Moet de projectleider rekening houden met locatie specifieke omstandigheden bij het inzetten van de monsters, bijvoorbeeld: toekomstige bouwplannen, verdachte locaties aangrenzende percelen, (historisch) verdachte locaties of calamiteiten?	<input checked="" type="checkbox"/> nee <input type="checkbox"/> ja
toelichting maaiveld inspectie niet uitgevoerd door klinkers/tegels en hoge vegetatie	

Voorgaande werkzaamheden zijn uitgevoerd onder certificaat conform de aangegeven beoordelingsrichtlijn en de bijbehorend(e) protocol(len).

Onder verwijzing naar de wettelijk verplichte functiescheiding tussen eigenaar en veldwerker c.q. monsternemer verklaart Bodeminzicht hierbij dat geen sprake is van een binding met de opdrachtgever die de onafhankelijkheid en integriteit van de werkzaamheden zou kunnen beïnvloeden.

Michel Gloudemans
Handtekening:



Veldwerkopdracht/voorbereiding

Projectnummer/projectcodering	projectcode: B1624	
aanleveren van de monsters lab	<input checked="" type="checkbox"/> Al-west <input type="checkbox"/> Eurofins Analytico <input type="checkbox"/> Alcontrol	
Specifieke instructie nodig voor werkzaamheden?	<input type="checkbox"/> ja <input checked="" type="checkbox"/> nee	
datum en aanvangstijd uitvoering	2 december 2015	
locatie	Grotelseheide 1a te Bakel	
projectleider	M. Gloudemans	
monsternemer(s)	<input checked="" type="checkbox"/> M. Gloudemans <input type="checkbox"/> R. van Gompel	
Voorinformatie	<input type="checkbox"/> De locatie is onverdacht op aanwezigheid van asbest op of in de bodem <input type="checkbox"/> De locatie is verdacht door sloopwerkzaamheden bouwwerken <input checked="" type="checkbox"/> asbesthoudend materiaal verwerkt in bouwwerken <input type="checkbox"/> puin(laag) op maaiveld <input type="checkbox"/> asbestverdacht materiaal aangetroffen tijdens locatiebezoek <input type="checkbox"/> aangetoonde asbestgehaltenes voorgaand onderzoek	
type onderzoek	<input checked="" type="checkbox"/> verkennend asbest in grondonderzoek <input type="checkbox"/> nader onderzoek asbest in grond <input type="checkbox"/> aanvulling op nader onderzoek	
Doel van het onderzoek	<input checked="" type="checkbox"/> vaststellen of de locatie asbestverdacht is. <input type="checkbox"/> omvang verontreiniging met asbest in bodem vaststellen	
Oppervlakte onderzoekslocatie (m ²)	500 m ²	
wettelijke en eventueel van toepassing zijnde locatiespecifieke veiligheids- maatregelen voor de locatie?	Ja	standaard PBM
te gebruiken materialen	x	schop
		graafmachine
	x	edelmanboor met diameter 10 cm
	x	zeef (maaswijdte 16 mm)
		hark
veiligheidsmaatregelen		vestje
		beschermende kleding
		ademhalingsbescherming dragen mits bodemvocht<10%
		besproeien onderzoekslocatie mits bodemvocht<10%
		Decontaminatieunit aanwezig
		waarschuwingsborden zichtbaar geplaatst
		onderzoekslocatie afgezet met hekken/waarschuwingslint
Kaart met schaalverdeling (minimaal schaal 1: 100, maximaal 1:1000)	<input checked="" type="checkbox"/> ja <input type="checkbox"/> nee	
opdeling in ruimtelijke eenheden van maximaal 1.000 m ²	<input checked="" type="checkbox"/> n.v.t. <input type="checkbox"/> ja <input type="checkbox"/> nee	
indeling in stroken voor visuele inspectie maaiveld	<input type="checkbox"/> ja <input checked="" type="checkbox"/> nee	indien nee, maaiveld is voorzien van klinkers en tegels en vegetatie overig gebied is hoger dan 5 cm+mv
Plaatsen waar gaten/sleuven dienen te worden gegraven en monstername diepte	<input checked="" type="checkbox"/> ja <input type="checkbox"/> nee	
Eventueel plaats waar boringen dienen te worden uitgevoerd.	<input checked="" type="checkbox"/> ja <input type="checkbox"/> nee	
paraaf		

Veldwerkrapportage asbest in bodem

Projectgegevens

Projectnummer: B1624 Locatie: Grotelseheide 1a te Bakel		aanvullende informatie:
monsternemers	M. Gloudemans	
uitvoeringsdatum en tijd	2 december 2015	14.00 uur (6 uur na zonsopkomst) 16.00 uur (1 uur voor zonsondergang)

Omstandigheden werkzaamheden

neerslag	<input checked="" type="checkbox"/> < 10 mm <input type="checkbox"/> > 10 mm	<input type="checkbox"/> regen <input type="checkbox"/> hagel <input type="checkbox"/> sneeuw
zicht	<input checked="" type="checkbox"/> >50 m <input type="checkbox"/> <50 m	
bedekking maaiveld	<input type="checkbox"/> <25% vegetatie <input checked="" type="checkbox"/> >25% vegetatie <input type="checkbox"/> waterplassen <input checked="" type="checkbox"/> klinkers/tegels	<input type="checkbox"/> vegetatie verwijderd
efficiëntie maaiveldinspectie	n.v.t.	
grondsoort	zand	
puinbijmenging	<input checked="" type="checkbox"/> nee	<input type="checkbox"/> ja, < 50% puin <input type="checkbox"/> ja, > 50% puin

Checklist bijlagen

	ja	nee	n.v.t.	opmerkingen
foto's gemaakt van de locatie	x			
gebruik gemaakt van adembescherming		x		aantal uren:
boorprofielen gemaakt van gaten/sleuven	x			
eventueel aangetroffen asbest op juiste wijze verpakt	x			
veiligheidsmiddelen gereinigd en (indien nodig) verpakt	x			
ingemeten	x			gps
tekening voorzien van noordpijl en maatvoering	x			
afwijking van VKB protocol of NEN 5707		x		

Maaiveldinspectie, inspectie contactzone en ondergrond

maaiveldinspectie uitgevoerd	<input checked="" type="checkbox"/> nee <input type="checkbox"/> ja	
asbestverdacht materiaal aangetroffen op maaiveld	<input checked="" type="checkbox"/> nee <input type="checkbox"/> ja	indien ja, vindplaats aangeven op tekening. Soort, aantal, gewicht en monstercodering aangeven in terrainindex
asbestverdacht materiaal aangetroffen bij inspectie proefgat/-sleuf en/of ondergrond	<input checked="" type="checkbox"/> nee <input type="checkbox"/> ja	indien ja, soort, aantal, gewicht en monstercodering per gat/sleuf aangeven in terrainindex
mengmonsters samengesteld	<input type="checkbox"/> nee <input checked="" type="checkbox"/> ja	indien ja, samenstelling en monstercodering aangeven in terrainindex

Monsternemer: M. Gloudemans, Bodeminzicht

Paraaf:

