

MEMO

Aan College B&W	Van I Verschuuren
Team SPP	Kenmerk 3834-2016
Bijlage(n)	Telefoon 378929

Onderwerp
Stand van zaken MRE/Brainport

Datum
12 april 2016

Aanleiding

Op maandag 2 februari 2015 heeft een gesprek plaatsgevonden met het SRE vertegenwoordigd door P. Blanksma – van den Heuvel en J. Wiggers. De gemeenteraad Gemert-Bakel door H. Verkampen, J. Vogels, P. Mastenbroek en P. van Boxtel. Gevraagd wordt onder meer: wat heeft de MRE te bieden aan een plattelandsgemeente aan de rand van de regio?

Ter afronding geven de raadsleden aan het gesprek als open, constructief en positief ervaren te hebben. In de rapportage aan de gemeenteraad zal dit worden aangegeven met als advies de wijziging van de GR kritisch te ondersteunen waarbij afrekenbare evaluatiemomenten worden bedongen met als inzet het binnen MRE verband adresseren van onderwerpen waarmee Gemert-Bakel zich kan identificeren.

Op basis van deze afspraak besluit de Raad op 5 februari 2015 om deel te nemen in GR-MRE. In het overleg is afgesproken dat er na een jaar een evaluatie komt bij de nieuwe werkwijze van het MRE. Het proces van evaluatie is door het MRE uitgezet. Er wordt medio dit jaar een bestuurlijke begeleidingsgroep gevormd en naar verwachting zal de evaluatie eind 2016 starten. Het voorstel is om wethouder H. Verhees van Deurne namens de Peel deel te laten nemen aan de bestuurlijke voorbereidingsgroep evaluatie MRE, op basis van een opdracht. Omdat de formele evaluatie MRE (voor de 21 gemeenten) nog moet starten is in deze memo de stand van zaken aangegeven.

Stand van zaken

Concrete resultaten

- Er is een regionale detailhandelsvisie opgesteld in MRE verband en deze is onlangs vastgesteld door de Raad van Gemert-Bakel.
- Het bedrijf GEA uit Bakel en VDL zijn als bedrijven met elkaar in contact gebracht en hebben nu samenwerkingsrelaties.
- Bedrijven uit Gemert-Bakel zijn vaak in de tweede of derde schil betrokken bij de economische ontwikkelingen van Brainport en MRE. Dat laat onderstaand kaartje ook zien.
- Brainport in bedrijf, bedrijfsbezoek op locatie (2014) en dit jaar opnieuw.

- e. Netwerken, die benut zijn en geholpen hebben bij het opstellen van de visie 'De Peel maakt het in Brainport' en de economische agenda 2016-2020 De Peel.
- f. Brainport levert een bijdrage aan het verder brengen van de uitvoering van de economische agenda, vormen van clustertafels. (Ook in relatie tot de match met de kracht van Helmond, de strategische agenda van Helmond).
- g. Crossovers tussen bijvoorbeeld kunststof/productie en technologie (niet te noemen bij naam vanwege bedrijfsvoering). Via de BZW worden i.s.m. Brainport de ondernemers individueel benaderd. Ook organiseert Brainport ondernemersbijeenkomsten om de mogelijkheden m.b.t. Brainport onder de aandacht te brengen.
- h. Onderwijs: Er is een technologiepact gesloten. Het Commanderie College heeft in januari een brief ontvangen, met daarin de uitnodiging om Brainportschool te worden. Vooralsnog hebben ze daar echter niet op gereageerd. Daarnaast heeft het primair onderwijs de mogelijkheid om gesteund te worden in het leren van de 3 O's.
- i. MRE: Afstemming middels werkplaatsen MRE (bijvoorbeeld: mobiliteit, strategie economie, arbeidsmarkt en werklocaties).
- j. Ontwikkeling van de regionale visie bedrijventerreinprogrammering.
- h. Organiseren van workshops over leegstand vastgoed (inhoudelijk workshops zo'n 3 keer per jaar).
- i. Organisatie van werkbezoeken aan bedrijven.
- j. Lobbywerk voor het gebied Brainport bij provincie, Den Haag en Europa.

Stand van zaken

De stand van zaken van de meerjarenfinanciering Brainport 2017-2020 (op basis van nieuwe Brainport Strategie Next Generation) is als volgt.

- De economische opgave is in de nieuwe strategie van Brainport meer nadrukkelijk gekoppeld aan de maatschappelijke opgave. Dus niet enkel Brainport als trekker. Zij willen partijen in het veld meer in de lead laten zijn en zien deze maatschappelijke drive als inzet voor de economische groei. In dat licht is het belangrijk om te benadrukken dat de visie 'De Peel maakt het in Brainport en de economische agenda De Peel 2016-2020 tot stand gekomen zijn vanuit betrokken partijen. ("de coalitie van doeners"). En daarmee de komende periode dus een goede basis vormen om samen met Brainport te komen tot uitvoering en (gedeeltelijke) financiering daarvan.
- De economische agenda De Peel 2016-2020 is gereed en wordt nu uitgewerkt naar concrete uitvoeringsprogramma's. Dit gebeurt aan de hand van clustertafels. De strategie van Brainport kent een onderdeel "clusterontwikkeling", met name de clustertafels agrofood en maakindustrie vinden in deze zin aansluiting bij Brainport.

Onderstaand kaartje laat de betrokkenheid van Gemert-Bakel zien in de Brainport-regio. Hieruit blijkt dat bedrijven uit Gemert-Bakel in de 2^e of 3^e lijn toeleveren aan Brainport.

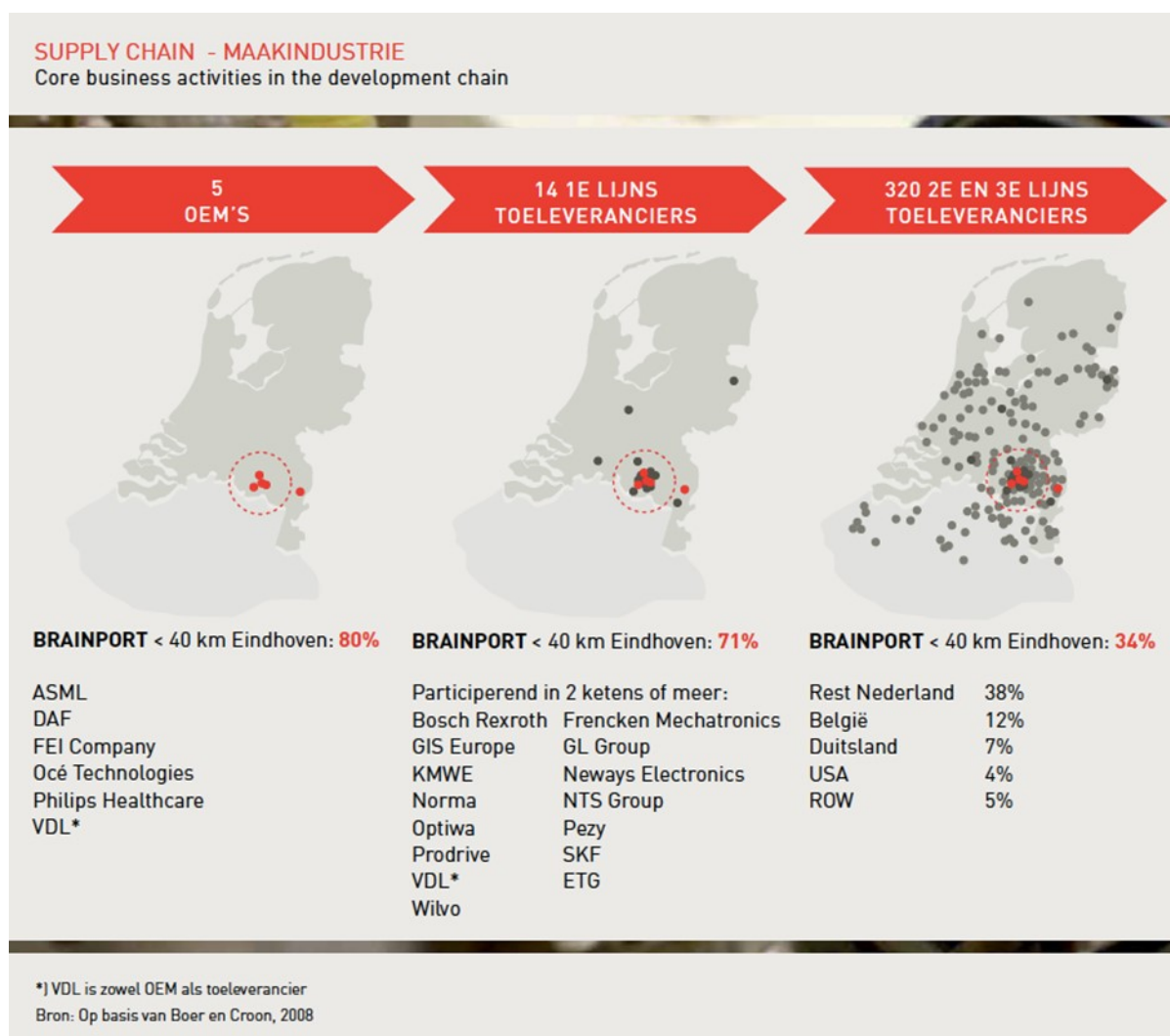

Proactieve houding vasthouden

Naar de toekomst toe is het van belang om de proactieve houding vast te houden en anders te kijken naar Brainport. De investering levert niet altijd één op één een direct resultaat. Brainport Development neemt de rol van verbinder en versneller op zich. De proactieve houding van de gemeente Gemert-Bakel helpt in ondersteuning door Brainport van de peelregio. Ook op het gebied van bereikbaarheid van de gemeente kan Brainport een actieve rol spelen. Het is van belang om hier ook de komende jaren een beroep op te blijven doen.