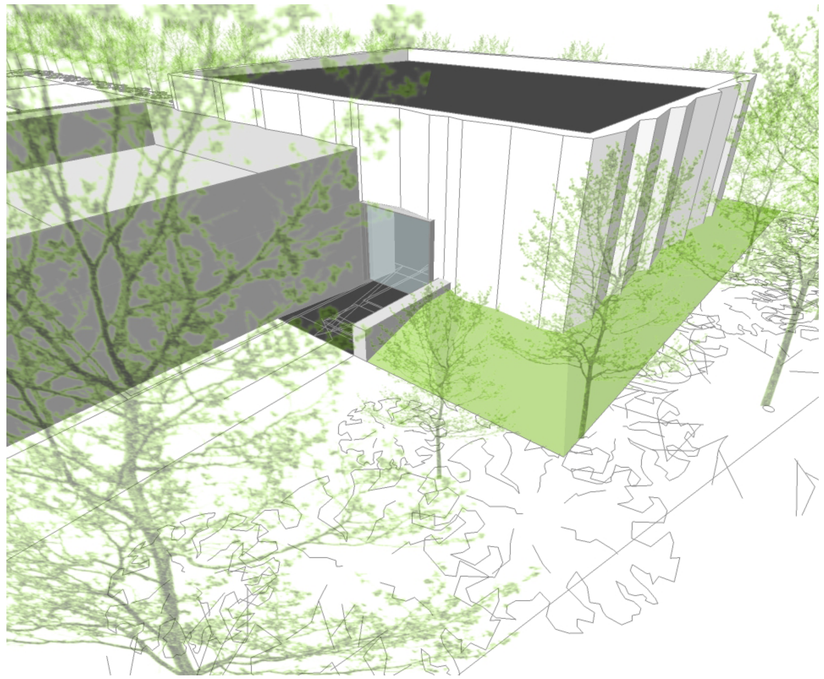
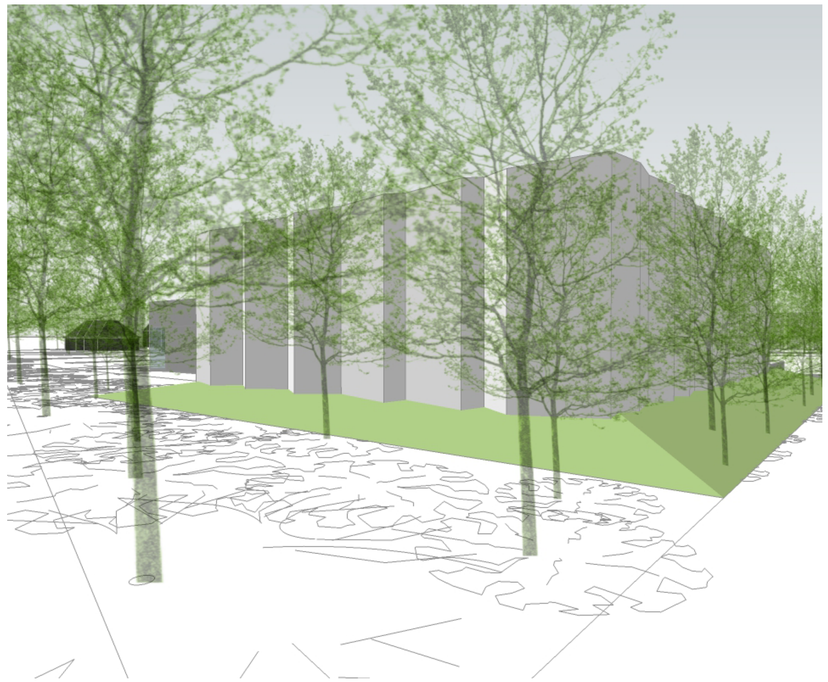
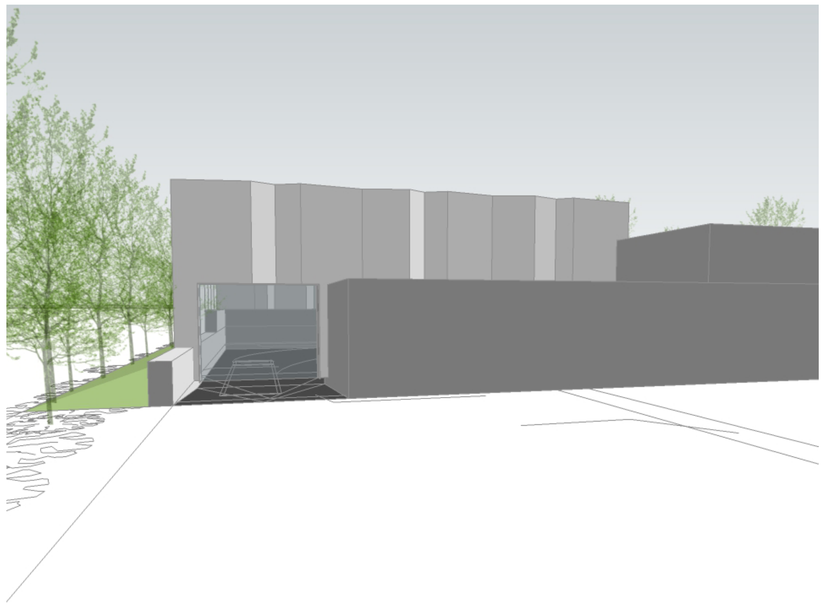


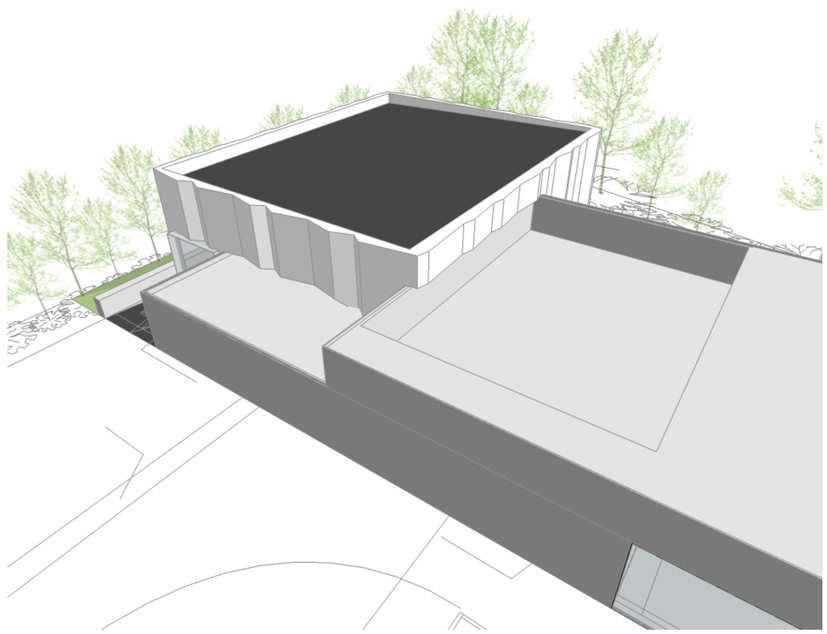
VOGELVLUCHT LINKS VOOR



MAAIVELD RECHTS VOOR



MAAIVELD RECHTS ACHTER



VOGELVLUCHT LINKS ACHTER

VAN TOEPASSING ZIJNDE VOORSCHRIFTEN

NORMEN EN RICHTLIJNEN	NEN NORM	NPR RICHTL.
ALGEMENE VOORSCHRIFTEN VOOR LEIDINGWATERINSTALLATIES (AVWI-2002)	1006	
VELIGHEIDSBEPALING ELECTRISCHE INSTALLATIES, LAAGSPANNING	1010	
THERMISCHE ISOLATIE VAN GEBOUWEN	1068	2068
VOORZIENINGEN VOOR GAS T/M 500 BAR - NIEUWBOUW	1078	
VENTILATIE VAN GEBOUWEN - NIEUWBOUW	1087	
METERRUIMTEN EN BIJBEHORENDE VOORZIENINGEN IN EEN WOONFUNCTIE	2768	
BINNENRIOLERING; EISEN EN BEPALINGSMETHODE	3215	
VEILIGHEIDSBEGLAZING IN GEBOUWEN	3569	
ENERGIEPRESTATIES VAN WOONFUNCTIES EN WOONGEBOUWEN		5129
INBRAAKVEILIGHEID VAN WONINGEN, BEREIKBAARHEID VAN DAKEN / GEVELELEMENTEN	5087/5096	
TECHNISCHE GRONDSLAGEN VOOR BOUWCONSTRUCTIES	6702	
BEPALING VAN DE BRANDVEILIGHEID VAN ROOKAFVOERVOORZIENINGEN	6062	
GELUIDSWERING IN (WOON) GEBOUWEN	5077	5070
RIOLERING EN GAS		
- RIOLERING VOLGENS PARAGRAAF 3.8.1 + 3.9 BOUWBESLUIT EN IN OVERLEG MET INSTALLATEUR.		
- VEILIGE VOORZIENING VOOR GAS VOLGENS PARAGRAAF 2.9.1 BOUWBESLUIT EN IN OVERLEG MET INSTALLATEUR.		
AFWERKING NATTE RUIMTEN		
- ALLE NATTE RUIMTEN (TOILET- EN BADRUIMTE) TOT MIN. 1200MM+ VLOER BESCHERMEN TEGEN WATEROPNAME.		
- T.P.V. DE DOUCHERUIMTE TOT MIN. 2100MM+ VLOER BESCHERMEN TEGEN WATEROPNAME.		
- T.P.V. HET KEUKENBLOK TOT MIN. 600MM BOVEN AANRECHTBLAD BESCHERMEN TEGEN WATEROPNAME.		
VERWARMING EN (WARM) TAPWATER		
- INDIVIDUEEL CENTRAAL VERWARMINGSTOESTEL WAAKVLAMLOOS.		
- TYPE CV-KETEL VOLGENS EPC-BEREKENING, CAPACITEIT VOLGENS BEREKENING INSTALLATEUR.		
- ROOKGASAFVOER (RGA) VOLGENS INSTALLATEUR.		
HANG- EN SLUITWERK		
- HANG- EN SLUITWERK TOEPASSEN SKG** Ⓚ GECERTIFICEERD.		
- GEATTESTEERDE GEVELELEMENTEN TOEPASSEN CONFORM NEN 5096 TENMINSTE 3 MINUTEN INBRAAKWERENDHEID.		

MATERIAAL EN KLEURGEBRUIK

ONDERDEEL	MATERIAAL	PRODUCT	KLEUR
TUNNELS			
BUITENGEVEL	ZEIL	BUITINK TECHNOLOGY	WIT / GRIJS, N.T.B.
KOLOMMEN	STAAL	VOLGENS CONSTRUCTEUR	VOLBAD VERZINKT
- DAKPLATEN	STAAL	SAB	VOLBAD VERZINKT
- WINDVERBANDEN	STRIPSTAAL	VOLGENS CONSTRUCTEUR	VOLBAD VERZINKT
- VERBINDINGEN	RVS	VOLGENS CONSTRUCTEUR	NATUREL
KADERS SNELLOOPDEUR	ALUMINIUM ZETWERK	CONFORM DETAILS	BLANK (HARD) GEANODI.
SNELLOOPDEUREN	ZEIL	HORMANN V 6020 TRL N.T.B.	TRANSPARANT, RAL7038
LOOPDEUR	ALLUMINIUM	N.T.B.	BLANK (HARD) GEANODI.
GOTEN	ZETWERK V.V. EPDM	N.T.B.	ANTRACIET
ONDERAANSLUITING	EPDM SLABBE	N.T.B.	ANTRACIET
TEEN KUIL	INSITU BETON	VOLGENS CONSTRUCTEUR	NATUREL
DETAIL INFORMATIE KOZIJNEN EN BEGLAZING IN KOZIJN TEKENING IS MAATGEVEND			
DEFINITIEVE MATERIAAL EN KLEUR KEUZE OP BASIS VAN BEMONSTERING, ALTIJD IN OVERLEG MET ARCHITECT			

DENKKAMER
ARCHITECTUUR & ONDERZOEK

Postbus 77, 5420 AB Gemert
Vrijmoedstraat 28, 5421 DW Gemert
t. 0492-780139 m. 06-42902111
info@denkkamer.com www.denkkamer.com
arch. register 1.101201.037 / 1.090415.019

Projectnummer
1632

Project
Overkapping kuil bij installatie t.b.v. duurzaam bewerken champost

Opdrachtgever
Upcycling Gemert bv
dhr. H. van den Boomen
Beekseidijk 10, 5421 XC Gemert

Fase
Definitief Ontwerp

Blad
DO3

Datum
27-10-2016

Revisie	Datum	Opmerkingen

Onderdeel
'Principe' gevel aanzichten

Formaat
A1

Schaal
1:100 / 1:200

Maatvoering
mm

Projectarchitect
dhr. D. van de Rijdt MArch
dhr. Ir. P.M.J. Verschuren

Team
mevr. M. Maldonado

wijzigingen ten aanzien van de constructie altijd in overleg met de constructeur.
Maatvoering in het werk te controleren.
Alle rechten voorbehouden conform DNR.