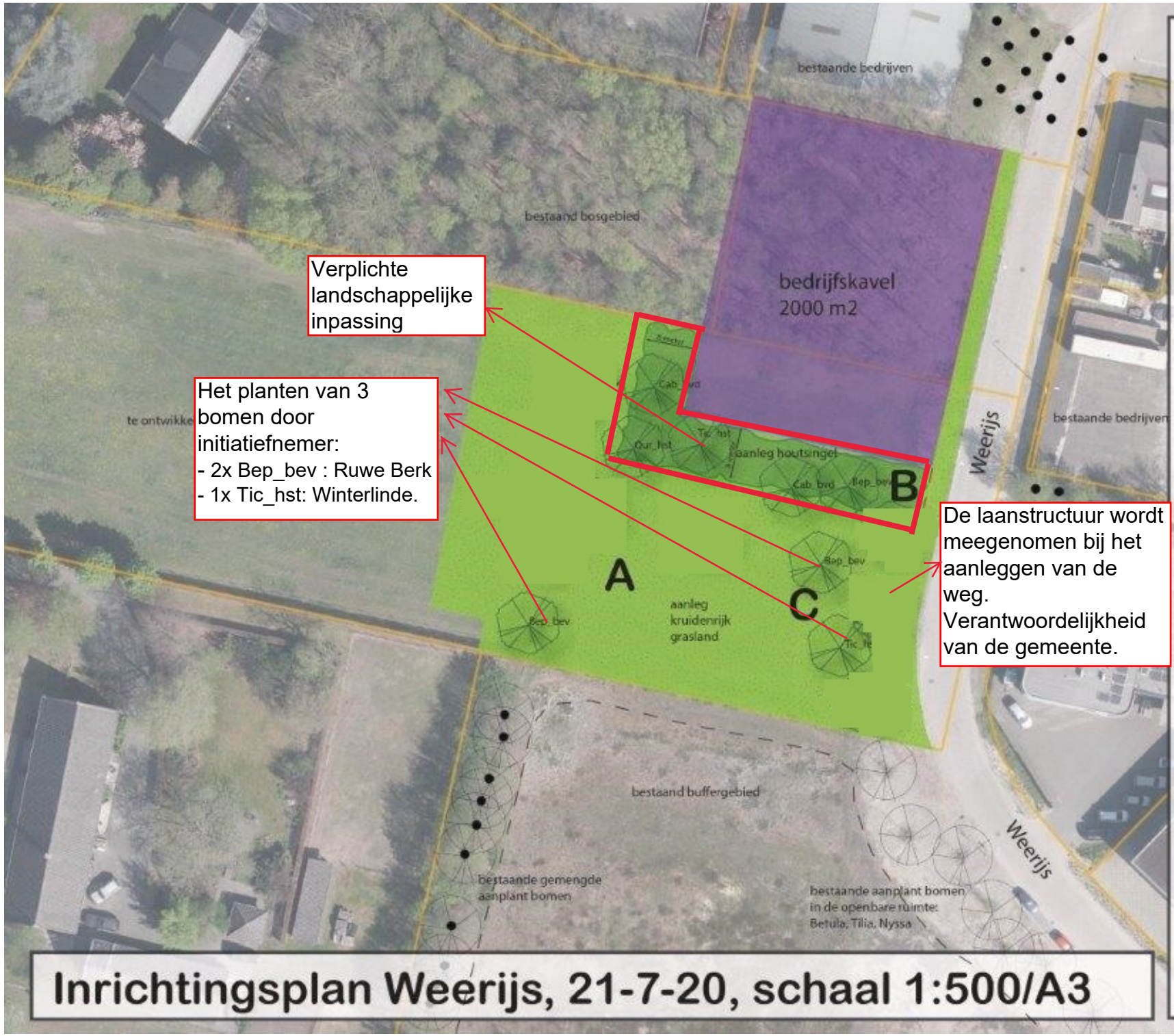

Inrichtingsplan Weerijs, 21-7-20, schaal 1:500/A3

A kruidenrijk grasland
te ontwikkelen door het maairegime = beheermaatregel:
gedurende de eerste 2 á 3 jaar intensief maaien (3x per j) en maaisel afvoeren; tijdstip maaien: vanaf half mei/ half juni tot half augustus/ begin oktober. daarna 2x per jaar maaien en afvoeren; tijdstip maaien: begin juni en in augustus; maaisel altijd eerst enkele dagen laten liggen voor het afvoeren.

B sortiment houtsingel
bosplantsoen, 3- jarig plantmateriaal, oppervlak houtsingel totaal: 450 m2
5 rijen, driehoeksverband; maat 80-100, goed bewortelde spillen, onderling 1,5 m afstand, buitenste rij op 1 m uit de rand, soorten in groepen van 3 tot 5 stuks planten; duurzaam beschermen tegen vraatschade.

Acer campestre (veldesdoorn)	15%
Corylus avellana (hazelaar)	10%
Cornus sanguinea (rode kornoelje)	10%
Prunus padus (gewone vogelkers)	10%
Rhamnus frangula (vuilboom)	15%
Ilex aquifolia (hulst)	5%
Sorbus aucuparia (wilde lijsterbes)	10%
Prunus spinosa (sleedoorn)	15%
Rosa canina (hondsroos)	10%

Beheer: in de eerste 3 jaar (on-)kruiden beheersen; gefaseerd eens in de 5 á 10 jaar terugzetten. Werkzaamheden buiten broedseizoen vogels en zonder chemische bestrijdingsmiddelen.

C sortiment solitaire bomen
maat bomen minstens 12-14; hst = hoogstam, bvd = beveerd;aanplant duurzaam beschermen tegen vraatschade;
5x Bep_bev (Betula pendula = ruwe berk)
1x Cas_hst (Castanea sativa= tamme kastanje)
2x Cab_bvd (Carpinus betulus = haagbeuk)
1x Qur_hst (Quercus robur = zomereik)
1x Nys_hst (Nyssa sylvatica = Tupeloboom)
6x Tic_hst (Tilia cordata = winterlinde)

Beheer:
enkel snoeibegeleiding indien nodig; eventueel opkronen tot 1,8 m en verwijderen dode of schurende takken;