

Voorgevel

Linkerzijgevel

Achtergevel

Zonestroom systeem:
28 stuks 20W/p, grensel, 45°
op dak, met kabelverbinding
deze worden geleids op het bestaande bijgebouw
achter de woning

Drukkerij metzelerwerk met Calduran lijmmortel
Steekwijdte: CS12
Genomineerde druksterkte: 12N/mm²
Representatieve druksterkte: 6,6N/mm²
Rekenwaarde druksterkte: 4,4N/mm²

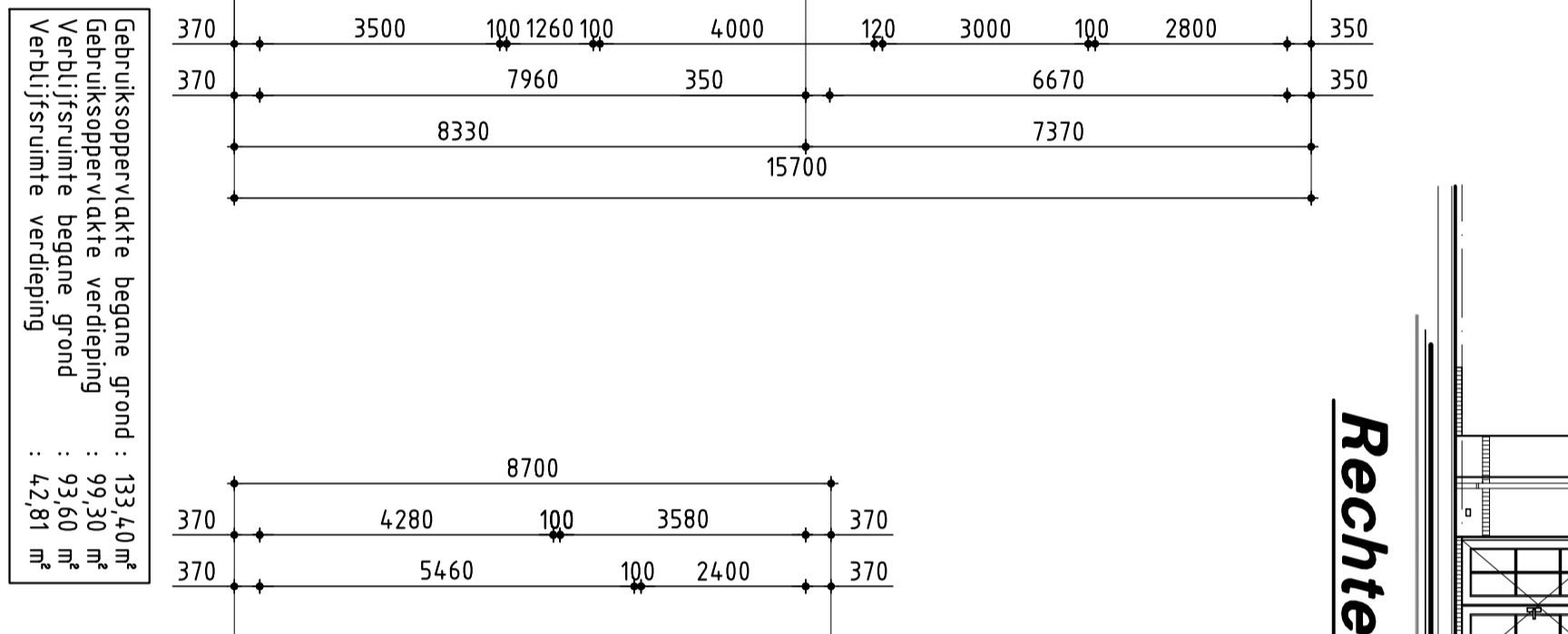
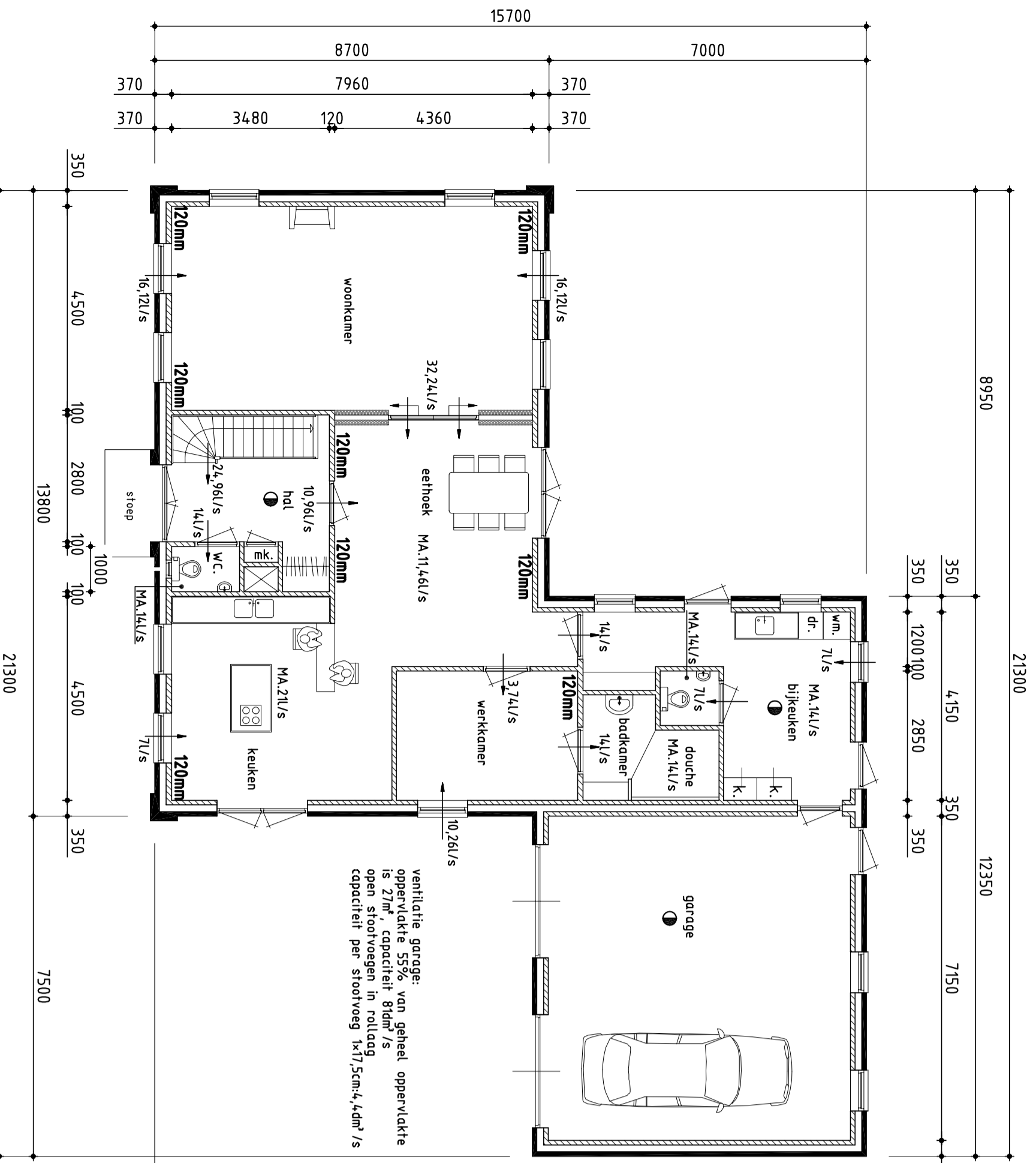

Rechterzijgevel

Doorsnede

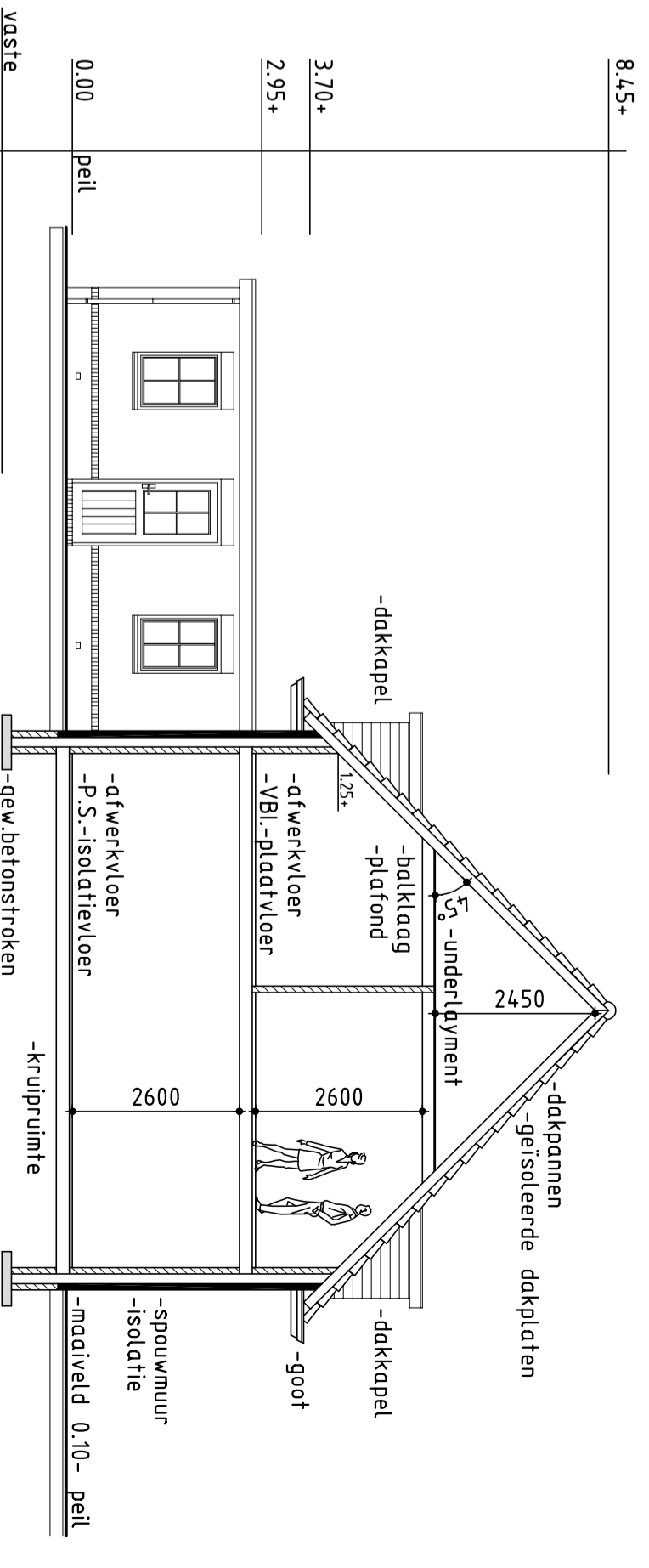

onderdeel	materiaal	kleur
Trestraam	baksteen	rood genuankeerd (donkere voeg)
gevels	baksteen	rood genuankeerd
kozijnen	kunststof	creme-wit
ramen	kunststof	creme-wit
deuren	hout	creme-wit
dak- en gootoverstrek	kunststof	creme-wit
goten	aluminium	creme-wit
garedgeuren	aluminium	groen
zijwangen dakkapel	kunststof	groen
dakpannen	kunststof	zwart (mat glans)

e.o. volgens monster

Renvoor!

matten in mm, hoogte maten in m, tov. peil, peil is bovenkant afgewerkte vloer. maten in het werk te controleren mm, vrije doorgang (dagmaat) binnendeuren 850x2300 mm, opening binnendeuren 880x2315 mm, opening buitendeuren 880x2315 mm, buitenkozijnen volgens inbraakwerende klasse 2, voor juiste draadrichtingen ramen en deuren lam, opdrachtgever en aannemer moet de bewegende delen moeten zodanig dat de kierdichting profielen voldoende worden vervoerd, wand en platendataverwerking in overleg met aannemer en opdrachtgever het bouwen zal geschieden overeenkomstig de eisen van het bouwbesluit

Minimale Rc-waarden:
Vloer = 3,5 m²/K²
Wand = 4,5 m²/K²
Dak = 6,0 m²/K²

Voor situatie zie bijlage 1

Voor overige gegevens zie andere bladen en berekeningen

mijn algemene voorwaarden zoals deze op 20 juli 2001 zijn gepubliceerd bij de Kamer van Koophandel te Leuwarden onder nummer 4138. Een exemplaar van deze voorwaarden ligt bij ons ter inzage en zal op uw verzoek kosteloos aan u worden verstrekt.

Bouwkundig teken- & adviesburo J. de Vries te Jubbega
Stekker 9, 8411 TS Jubbega
tel.: 0516-462655, e-mail: lvries244@chello.nl

Voor het oprichten van een woning
Aan de Schoterlandseweg 85 te Oudehome

Voor de Fam. H. Kramer
Schoterlandseweg 85, 8413 NK Oudehome

Bestekking gewelvs, plattegronden, en doorsnede

TEKENAAR	J. de Vries	SCHAAL	1:100
STATUS	Definitief	FORMAAT	A1
TEKENINGSUMMER	31-03-2017	DATUM	
WILZNR.		16-188-01	0

Verdieping

de inwendige scheidsconstructie van toilet en badruimte wordt waterdicht uitgevoerd

wanneer er een houtkachel wordt toegepast, dient deze te voorzien zijn van een gesloten systeem en er zal een opening moeten worden aangebracht om van buiten lucht tbv. verbranding houtkachel. ed. toe te laten.

⊙ = optische rookmelder (NEN 2555) rechtsstreeks aansluiten op elektrifitnet (oranje draad) voorzien van ingebouwde accu + gekoppeld op groep met verlichting mm. 500mm uit wand

Rookgasafvoer: De rookgasafvoer (afvoer CV) is brandveilig volgens NEN 6062. Dit wordt aangelegd volgens installatievoorschriften. Eventueel aangeven dat de afvoer van de open haard ook onbrandbaar is volgens NEN 6064.

Materiaal, toegepast ter plaatse van of in de nabijheid van de strookplaats (houtkachel) van een gebruiksfunctie is volgens NEN 6064, onbrandbaar.

Beganegrond

De ventilatie geschiedt via natuurlijke toevaar en mechanische afvoer. Ventilatie met minimaal 2 dm²/s, bestaande toevoer dan onderzijdige meterruimte en afvoer aan bovenzijdige meterruimte

Type ventilatoroosters: Buva VAS 0 Pict+ Buva Streamroosters o.g. slielst onder deur tbv.

ventilatie:
(a) = 5 mm.
(b) = 10 mm.
(c) = 11 mm.
(d) = 14 mm.
(e) = 17 mm.
(f) = 18 mm.
(g) = 20 mm.

de exacte plaatsen, containen en capaciteit van de mechanische afvoerputten worden meder door de installateur bepaald.

Gebruiksovervlakte begane grond : 133,40 m²
Gebruiksovervlakte verdieping : 99,30 m²
Verbuiferruimte begane grond : 93,60 m²
Verbuiferruimte verdieping : 42,81 m²