

# **Toelichting op Ruimtelijk Domein Gemeente Laarbeek**

N272 / N615 - VKA

21 juli 2021

**Provincie Noord-Brabant**

## Agenda toelichting cie Ruimtelijk Domein 21 juli 2021

Scope planstudie N272/N615

Doelstellingen

Knelpuntenanalyse

Varianten Bosscheweg

Cultuurhistorische bescherming Eyckenlust

Uitwerking verkeer en cultuurhistorie

Vervolgproces

# Scope planstudie N272 / N615

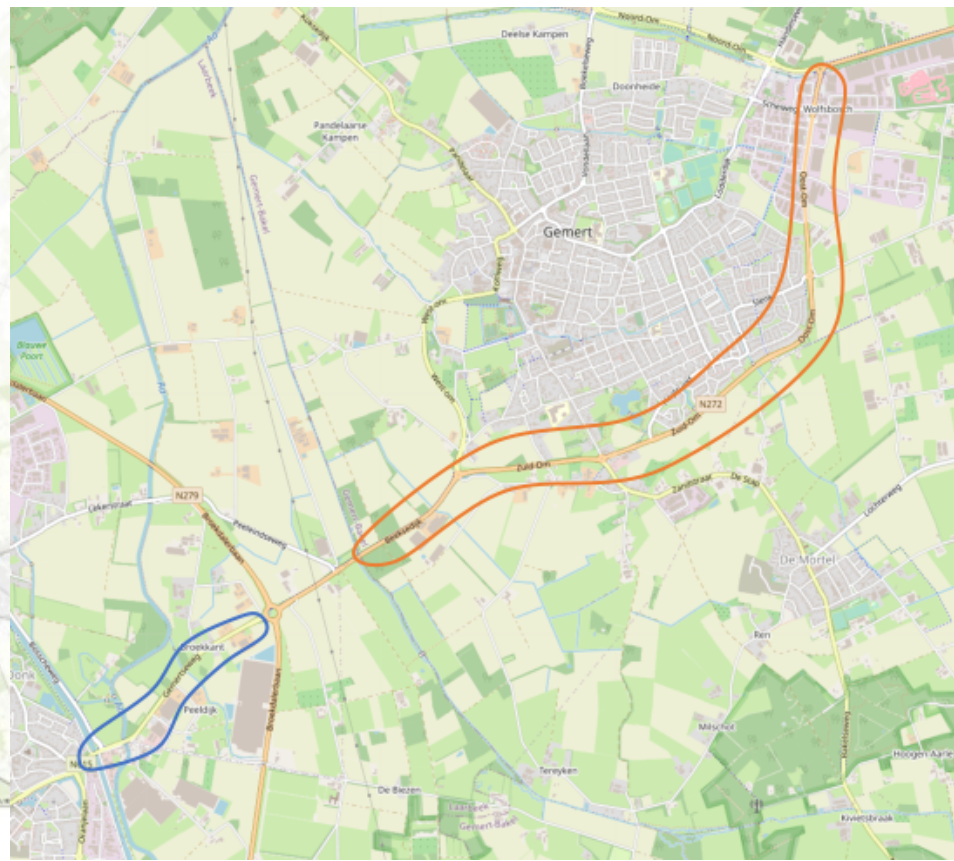

## Doelstellingen Bundelroutes

- Garanderen betrouwbare doorstroming
- Bundelen regionale autoverkeer
- Geen extra verkeer vanaf de Robuuste Randen
- Beheersen negatieve leefbaarheidseffecten

## Knelpuntenanalyse N615

- Vormgeving niet conform GOW
- Maximum snelheid 60 km/u (V85 ligt op 70 km/h)
- Landbouwverkeer op hoofdrijbaan
- VRI kruispunt Bosscheweg niet toekomstbestendig (zie K2)

Kruising	Wegvak	Type	Cyclustijd 2015		Cyclustijd 2040	
			Ochtendspits	Avondspits	Ochtendspits	Avondspits
K1	Oranjelaan – N615	VRI (+)	63 sec.	74 sec.	70 sec.	82 sec.
K2	Boscheweg – N615	VRI (T)	31 sec.	60 sec.	<b>120 sec.</b>	45 sec.

## Oplossingsrichtingen / varianten N615



# variant B2A verschoven aansluiting Bosscheweg

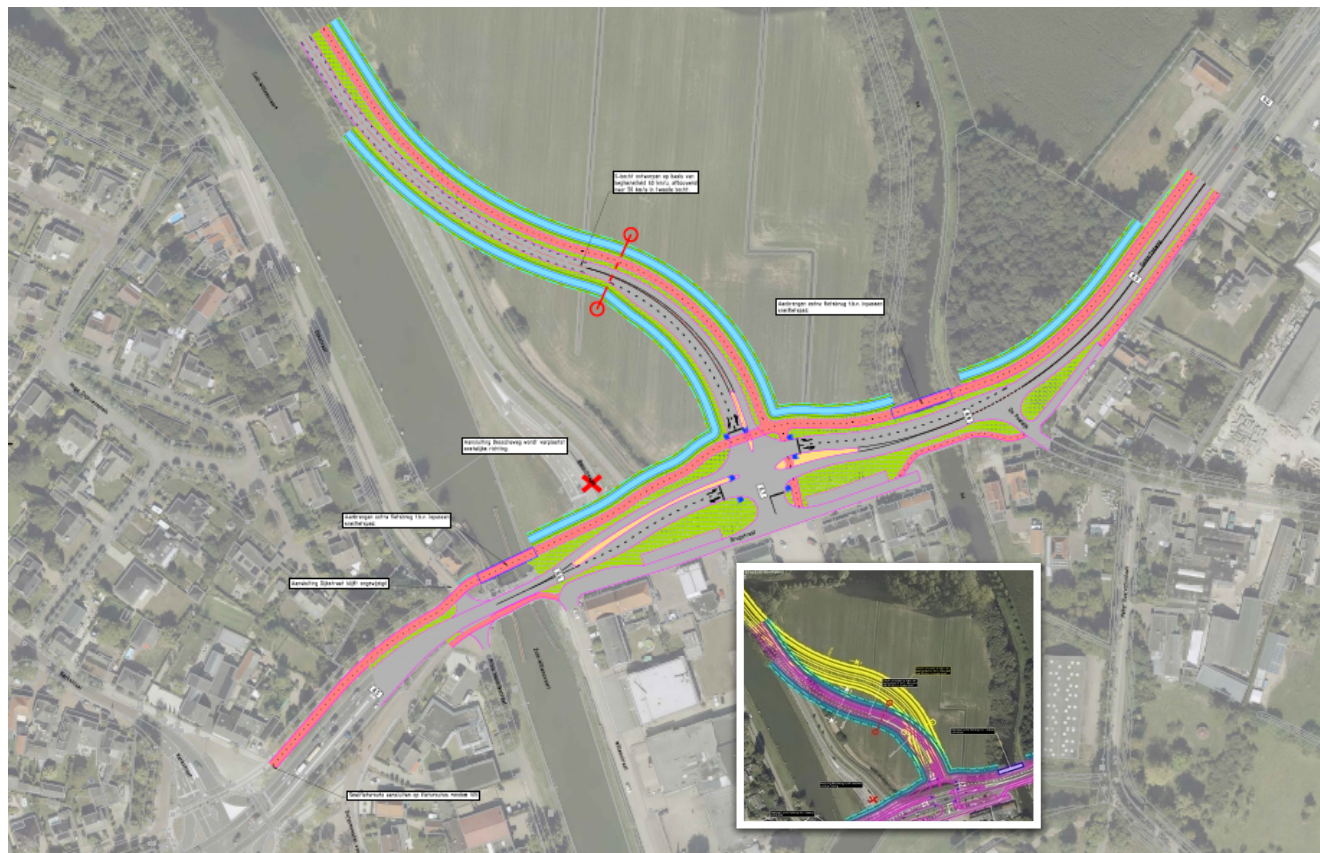

## Variant B1, afsluiting Bosscheweg





# Overzicht effecten N615

Onderwerp	Aspect	Aansluiting Bosscheweg - N615				Tracé N615		
		B1	B2	B2A	B4	A	A4	A5
Verkeer	Bereikbaarheid	0	+	+	0	0	0	+
Verkeersveiligheid	Verkeersveiligheid kruispunten en wegvakken	+	+	+	0	++	+++	+
Bodem	Bodemlocaties	+++	+++	+++	+++	++	++	++
	Wegbermen	0	0	0	0	0	0	0
Grondwater	Grondwaterkwaliteit	0	-	-	0	-	-	-
	Beschermingsgebieden	0	0	0	0	0	0	0
Oppervlaktewater	Oppervlaktewaterstelsel	0	0	0	0	0	0	0
	Oppervlaktewaterkwaliteit	0	-	-	0	-	-	-
	Waterberging	0	0	0	0	0	0	0
Natuur*	Natura 2000	0	0	0	0	0	0	0
	Natuurnetwerk Brabant (NNB)							
	Oppervlakteverlies*	---	---	---	---	---	---	---
	Barrièrewerking	0	-	-	0	0	0	0
	Waterhuishouding	0	0	0	0	0	0	0
	Verstoring	0	-	-	0	0	0	0
	Beschermde soorten							
	Ruimtebeslag	---	---	---	---	---	---	---
	Barrièrewerking	0	--	--	0	0	--	0
	Verstoring	0	--	--	0	0	0	0
	Bossen en beplantingen	---	---	---	---	---	---	---

Landschap	Effect op landschapskarakteristieken	0	---	---	0	--	---	-
	Effect op landschapselementen	0	--	--	0	--	--	-
Cultuurhistorie	Effect op de cultuurhistorische waarden	0	---	---	0	--	--	---
Aardkunde	Effect op de aardkundige waarden	0	0	0	0	0	0	0
Archeologie	Effect op de bekende waarden en hoge verwachtingswaarden	--	---	---	--	--	--	---
Geluid*	Geluidsbelast oppervlak totaal > 50 dB (ha)	-	--	--	-	--	--	-
	Geluidsbelaste woningen en overige geluidsgevoelige objecten > 50 dB	--	-	-	--	--	--	-
Luchtkwaliteit*	Verschuiving in blootstelling per µg/m³ NO <sub>2</sub>	0	0	0	0	0	0	0
	Verschuiving in blootstelling per µg/m³ (extra) fijn stof (PM <sub>10</sub> en PM <sub>2,5</sub> )	0	0	0	0	0	0	0
Externe veiligheid	PR	0	0	0	0	0	0	0
	GR	0	0	0	0	0	0	0
Wonen, werken, landbouw en recreatie	Wonen	0	0	0	0	-	-	0
	Werken	0	0	0	0	-	-	-
	Landbouw	-	--	--	-	-	-	-
	Recreatie	0	0	0	0	0	0	0
Duurzaamheid	Duurzaamheid	++	+	+	+	+	+	++
		(13,2)	(7,9)	(9,7)	(10,8)	(8,9)	(6,0)	(9,7)

## Cultuurhistorische bescherming Eyckenlust (1)

- ‘donker’groen: Rijksbescherming binnen het kader van de Monumentenwet
- ‘licht’ + ‘donker’groen: Complex Cultuurhistorische Belang in de Omgevingsvisie

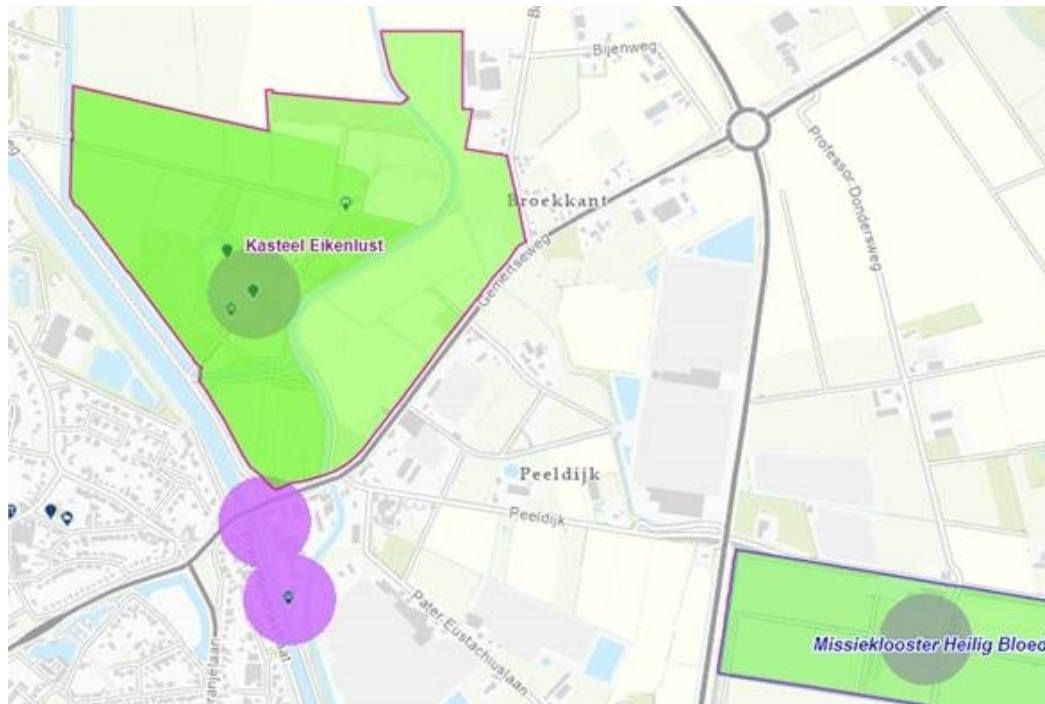

- Cultuurhistorische complexen vlakken tekenlaag
- Cultuurhistorische complexen totaal 23 maart 2021
- Cultuurhistorische gebieden
- Omgevingsverordening met wijzigingen 23 maart 2021
- Voorstel afvoeren Cultuurhistorische complexen met kadastrale percelen
- Complex van cultuurhistorisch belang (bollen CHW)
- Rijksmonumenten
- OVR\_Natuur\_stiltegebied - Natuur Netwerk Brabant
- TOP10 outlines (hulp bij intekenen)
- Kastelen RCE (WMS)
- Landschapatlas RCE (WMS)
- Omgevingsverordening - Stedelijke ontwikkeling erfgoed
- Rijksbeschermde buitenplaatsen RCE (service NGR)
- NSW Landgoederen en RCE buitenplaatsen

Bolletjeslijn: inschrijving in het register bij artikel 6 van de Monumentenwet 1988

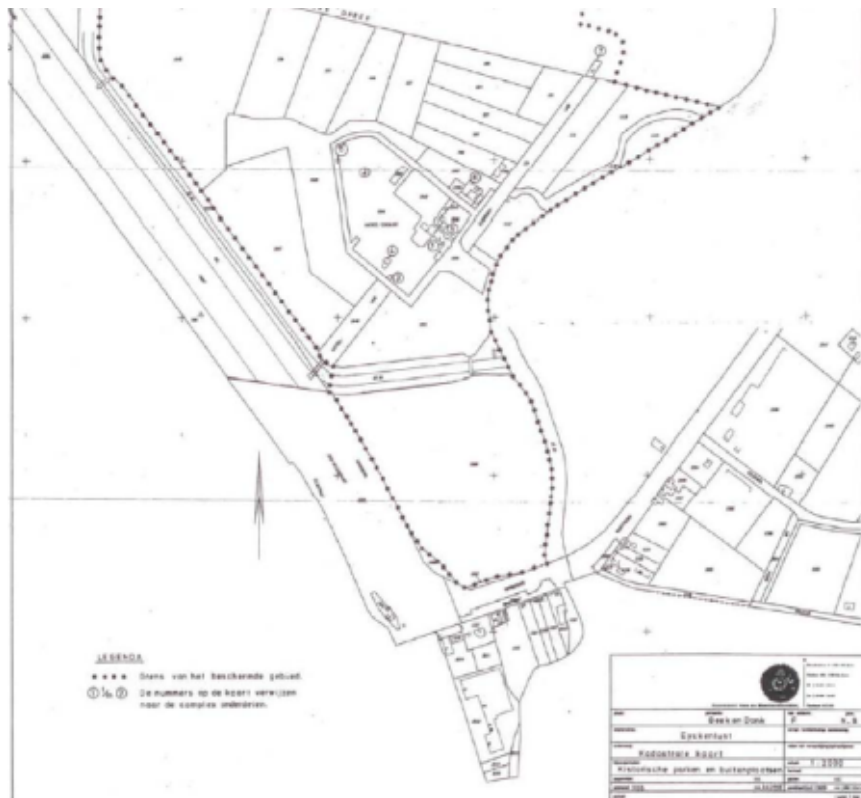

## Complex Cultuurhistorisch Belang in Omgevingsverordening (in bewerking)

The screenshot shows the 'Omgevingsverordening Noord-Brabant' web application. The browser address bar displays 'https://noord-brabant.tercera-ro.nl/MapViewer/Default.aspx?Id=1'. The page title is 'Omgevingsverordening Noord-Brabant'. The search bar contains 'zoek op adres en perceel...'. The zoom level is 'huidig zoom niveau 10'. The sidebar on the left has a search bar 'zoeken in de tekst...' and a legend. The legend is expanded to show 'Artikel 4.44 Cultuurhistorische waarden' selected. The map shows a street grid with a pink highlighted area in the center, bounded by a dashed pink line. A red crosshair is positioned within this area. Street names visible include Lekerstraat, Broeklandsebaan, Peleindseweg, Broeklandsestraat, Broekkant, Cementseweg, Professor Dondersweg, De Bi, Peekdijk, N015, Brandstraat, Peter Decaensstraat, Beek en Donk, and Krommeweg.

Provincie Noord-Brabant

Omgevingsverordening Noord-Brabant

zoek op adres en perceel... inspraakreactie indienen

huidig zoom niveau 10

Omgevingsverordening Noord-Brabant

inhoudsopgave legenda

zoeken in de tekst... zoeken geavanceerd

- Paragraaf 4.2.5 Natuur Netwerk Brabant
- Paragraaf 4.2.6 Aardkundige-, cultuurhisto...
- Artikel 4.43 Aardkundige waarden
- Artikel 4.44 Cultuurhistorische waarden
- Artikel 4.45 Nieuwe Hollandse Waterlinie
- Artikel 4.46 Groenblauwe waarden
- Afdeling 4.3 Klimaat
- Afdeling 4.4 Duurzame energie
- Afdeling 4.5 Ontwikkeling van stedelijke functi...
- Afdeling 4.6 Vitaal platteland
- Hoofdstuk 5 Instructieregels taken en bevoegdheid...
- Hoofdstuk 6 Instructieregels aan Gedeputeerde St...
- Hoofdstuk 7 Regels inzake faunabeheer, vaarveg...
- Hoofdstuk 8 Informatie- en registratieverplichtingen

## Afweging B1 afsluiting en B2A verschoven aansluiting

Onderwerp	Aspect	B1	B2A
Verkeer	Bereikbaarheid	0	+
	Barrièrewerking	0	--
Natuur	Verstoring	0	--
	Effect op landschapskarakteristieken	0	---
Landschap	Effect op landschapselementen	0	--
	Effect op de cultuurhistorische waarden	0	---
Cultuurhistorie	Geluidsbelast oppervlak totaal > 50 dB (ha)	-	--
	Geluidsbelaste woningen en overige geluidsgevoelige objecten > 50 dB	--	-
Landbouw	Landbouw	-	--
Duurzaamheid	Duurzaamheid	++	+

## Uitwerking B1 en B2A op aspect verkeer

B1 Afsluiting	B2A Verschuiving
Knelpunt bij Bosscheweg verdwijnt. Ter plaatse geen verkeerslichten.	Geen wijziging verkeersstromen.
Bereikbaarheid onveranderd.	Betere bereikbaarheid.
Betere doorstroming. Reistijdwinst op N615 1-2 minuten.	Betere cyclustijd verkeerslichten.
Verkeer via daarvoor bedoelde N279.	
Extra verkeer door kern Beek en Donk. Circa 800 mvt/etmaal. Van 5.100 naar 5.900 mvt/etmaal. Mitigerende maatregelen mogelijk.	

## Uitwerking B1 en B2A op aspect cultuurhistorie

B1 Afsluiting	B2A Verschuiving
Geen invloed op cultuurhistorie.	Aantasting Rijksmonument en Complex Cultuurhistorisch Belang. Buitenplaats Eyckenlust is van algemeen cultuur-, architectuur- en tuinhistorisch belang. De wet beoogt behoud van monumentaal erfgoed. Een weg is een onomkeerbare aantasting van de erfgoedwaarden.
In beperkte mate herstel oorspronkelijk waarden mogelijk bij afgesloten Bosscheweg.	Herbegrenzen 'te beschermen buitenplaats' is zware en tijdrovende Rijksprocedure zonder garantie op succes.
Verhoging van de belevingswaarde van het landgoed door wegvallen van verkeerslawaaï van de Bosscheweg.	Geringe kans op WABO vergunning voor weg door beschermd gebied op basis van adviezen RCE en provincie. Op basis van de Interim Omgevings Verordening heeft Cultuur van Provincie (bevoegd gezag) via een preadvies aangegeven negatief te zullen oordelen op een bestemmingsplan.
NB: Ook geen invloed op Landschap en Natuur.	Niets doen of afsluiten zijn mogelijke alternatieven waardoor een verschoven aansluiting niet nodig is.

## Bestuurlijke keuze

Wethouder Meulenstein en gedeputeerde Van der Maat bespreken op 21 juni 2021 welke variant bij de Bosscheweg de voorkeur geniet bij gemeente en provincie.



# Voorkeursvariant N615 met Broekkantsestraat: A5

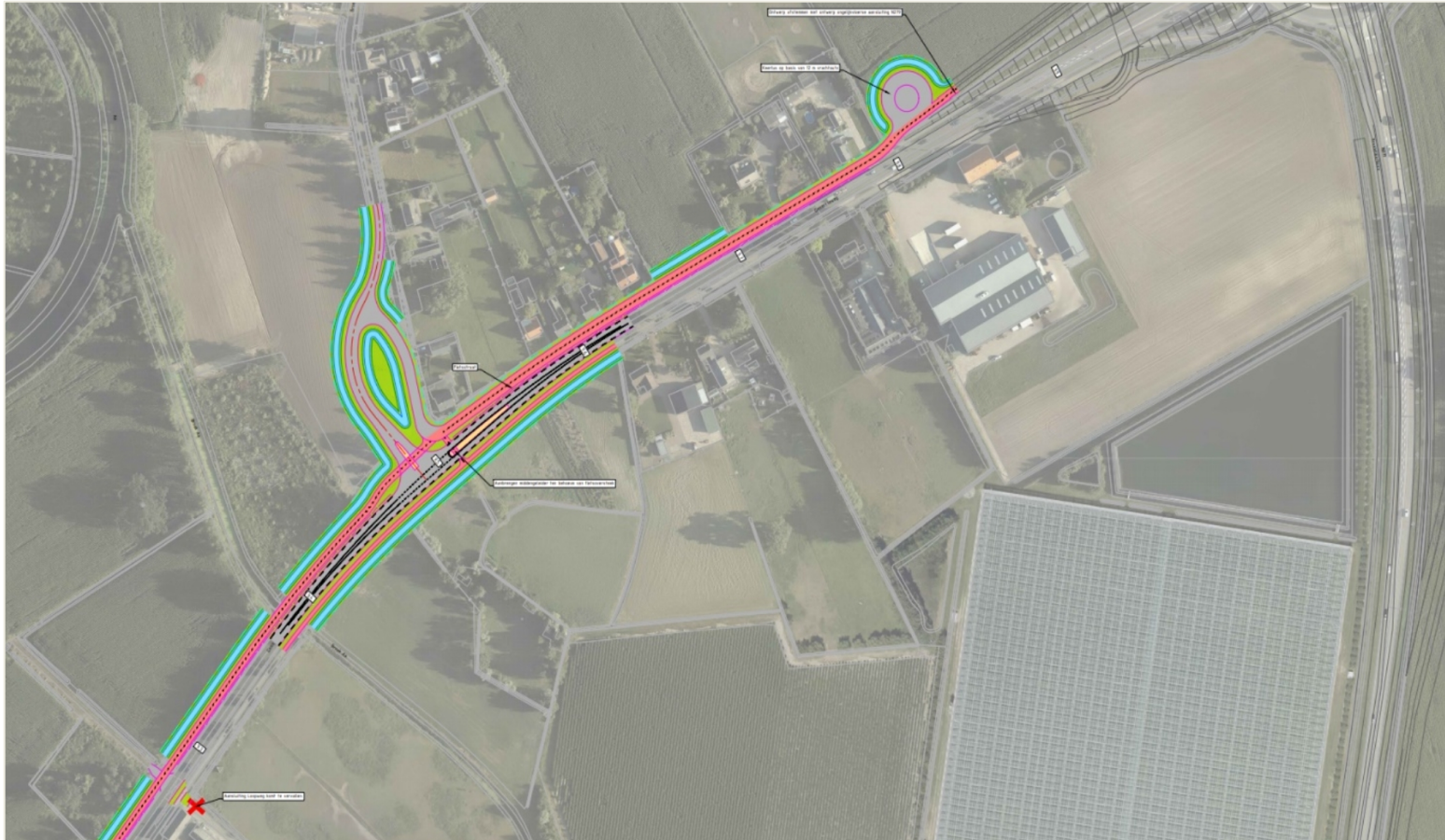

## Vervolgproces (hoofdpijnen)

Juni - advisering college Gemert-Bakel

Juli/aug. - advisering college Laarbeek

Juli/aug. - ruimtelijk-/ beeldkwaliteitsplan  
- compensatieplan

Aug./sept. - planstudie opleveren en provinciale besluitvorming

2025/2026? - uitvoering onder voorbehoud besluitvorming en te  
doorlopen vergunningen/procedures