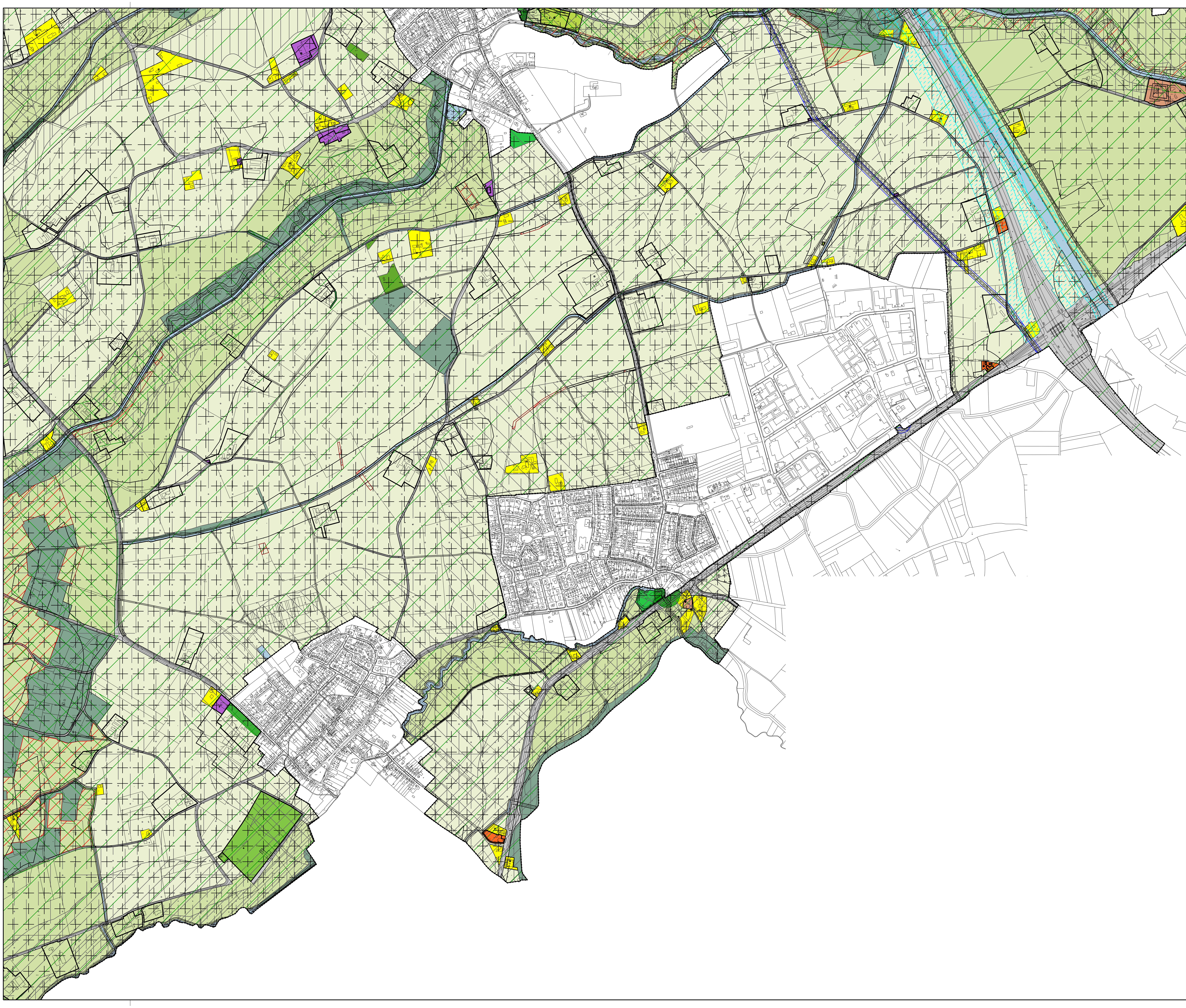

LEGENDA

Plangebied
- Plangebiedgrens

Bestemmingen
bestemmingen
- A — Agrarisch
- AW-1 — Agrarisch met waarden - 1
- AW-2 — Agrarisch met waarden - 2
- AW-3 — Agrarisch met waarden - 3
- AW-4 — Agrarisch met waarden - 4
- B — Bedrijf
- B-NV — Bedrijf - Nutsvoorziening
- BO — Bos
- CO — Cultuur en ontspanning
- G — Groen
- H — Horeca
- M — Maatschappelijk
- M-BP — Maatschappelijk - Begraafplaats
- N — Natuur
- OG — Ontgrondingsgebied
- R-DR — Recreatie - Dagrecreatie
- R-RW — Recreatie - Recreatiewoning
- R-VR — Recreatie - Verblijfsrecreatie
- R-VT — Recreatie - Volkstuin
- S — Sport
- S-GO — Sport - Golfbaan
- S-MA — Sport - Manege
- V — Verkeer
- V-RV — Verkeer - Railverkeer
- WA — Water
- WA-WB — Water - Waterberging
- W — Wonen
- W-WP — Wonen - Woonwagenstandplaats

dubbelbestemmingen
- L-B — Leiding - Brandstof
- L-G — Leiding - Gas
- L-HV — Leiding - Hoogspanningsverbinding
- L-R — Leiding - Riool
- L-W — Leiding - Water
- WR-A1 — Waarde - Archeologie 1
- WR-A2 — Waarde - Archeologie 2
- WR-A3 — Waarde - Archeologie 3
- WR-A4 — Waarde - Archeologie 4
- WR-A5 — Waarde - Archeologie 5
- WR-A6 — Waarde - Archeologie 6
- WR-A7 — Waarde - Archeologie 7
- WS-RGB — Waterstaat - Retentiegebied
- WS-RSB — Waterstaat - Stroomvoerend rivierbed
- WS-WBR — Waterstaat - Waterbergend rivierbed
- WS-WK — Waterstaat - Waterkering
- WS-WL — Waterstaat - Waterlopen

Aanduidingen
gebiedsaanduidingen
- geluidzone - industrie
- milieuzone
- milieuzone - boringsvrije zone
- milieuzone - extensiveringsgebied intensieve veehouderij
- milieuzone - geurzone
- milieuzone - grondwaterbeschermingsgebied
- milieuzone - natura 2000-gebied
- milieuzone - spuitvrijezone
- milieuzone - waterwingebied
- overige zone - beekdal
- overige zone - bufferzone 1
- overige zone - bufferzone 2
- overige zone - bufferzone 3
- overige zone - bufferzone 4
- overige zone - bufferzone 5
- overige zone - invloedsgebied beek
- overige zone - kernrandzone
- overige zone - landschappelijke elementen
- overige zone - openheid
- overige zone - oud bouwland
- overige zone - weidevogelgebied
- veiligheidszone - bevi
- veiligheidszone - vervoer gevaarlijke stoffen
- vrijwaringszone - hoogspanningsverbinding
- vrijwaringszone - molenbiotoop
- vrijwaringszone - vaarweg
- vrijwaringszone - weg
- vrijwaringszone - weg 0-50m
- vrijwaringszone - weg 50-100m
- 1 — wetgevingzone - wijzigingsgebied 1
- 2 — wetgevingzone - wijzigingsgebied 2
- 3 — wetgevingzone - wijzigingsgebied 3

functieaanduidingen
- (a) agrarisch
- (atl) atelier
- (bb) bed & breakfast
- (bw) bedrijfswoning
- (-bw) bedrijfswoning uitgesloten
- (bm) bomenteelt
- (bo) bos
- (brk) brandweerkazerne
- (br) brug
- (cs) caravanstalling
- (cr) crematorium
- (dr) dagrecreatie
- (dh) detailhandel
- (ev) evenemententerrein
- (gm) gemaal
- (gd) gemengd
- (gt) glastuinbouw
- (g) groen
- (h≤1) horeca tot en met categorie 1
- (h≤2) horeca tot en met categorie 2
- (h≤3) horeca tot en met categorie 3
- (hv) hovenier
- (iv) intensieve veehouderij
- (kt) kampeerterrein
- (k) kantoor
- (ks) kas
- (kb) kinderboerderij
- (ll) laad- en losplaats
- (ma) manege
- (os) ontsluiting
- (op) opslag
- (-op) opslag uitgesloten
- (-ph) paardenhouderij uitgesloten
- (pa) park
- (p) parkeerterrein
- (rw) recreatiewoning
- (sau) sauna
- (si) seksinrichting
- (sa-ada) specifieke vorm van agrarisch - aan agrarisch gelieerde dagrecreatieve activiteiten
- (sa-abs) specifieke vorm van agrarisch - aardbeienstellingen
- (sa-brd) specifieke vorm van agrarisch - broederij
- (sa-cvg) specifieke vorm van agrarisch - co-vergisting
- (sa-ctv) specifieke vorm van agrarisch - containerveld
- (sa-dah) specifieke vorm van agrarisch - dierengezondheidscentrum en hondenschool
- (sa-evh) specifieke vorm van agrarisch - extensieve veehouderij
- (sa-fcb) specifieke vorm van agrarisch - farmaceutisch bedrijf
- (sa-gkv) specifieke vorm van agrarisch - gekoppeld vlak
- (sa-hbws) specifieke vorm van agrarisch - handel en bewerking stalinstallaties
- (sa-ivg) specifieke vorm van agrarisch - intensieve graasdierveehouderij
- (sa-li) specifieke vorm van agrarisch - landschappelijke inpassing
- (sa-lgb) specifieke vorm van agrarisch - logiesgebouw
- (sa-mvi) specifieke vorm van agrarisch - mestvergistingsinstallatie
- (sa-pbk) specifieke vorm van agrarisch - paardenbak
- (sa-pov) specifieke vorm van agrarisch - permanente teeltondersteunende voorzieningen
- (sa-pw) specifieke vorm van agrarisch - plattelandswoning
- (sa-pvb) specifieke vorm van agrarisch - pluimveeservicebedrijf
- (sa-sdp) specifieke vorm van agrarisch - standplaats
- (sa-spm) specifieke vorm van agrarisch - stapmolen
- (sa-tov) specifieke vorm van agrarisch - teeltondersteunende voorzieningen
- (sa-tsr) specifieke vorm van agrarisch - tentoonstellingsruimte
- (sa-vab) specifieke vorm van agrarisch - voormalig agrarisch bedrijf
- (sa-wtb) specifieke vorm van agrarisch - werktuigenberging
- (sa-wdm) specifieke vorm van agrarisch - windmachines
- (sa-zbi) specifieke vorm van agrarisch - zandbunkerinstallatie
- (sa-zbn) specifieke vorm van agrarisch - zorgboerderij met nachtverblijf
- (saw-blb) specifieke vorm van agrarisch met waarden - beugelbaan
- (saw-dsb) specifieke vorm van agrarisch met waarden - dassenburcht
- (saw-mvk) specifieke vorm van agrarisch met waarden - melkverwerking
- (saw-prh) specifieke vorm van agrarisch met waarden - ponyrusthuis
- (saw-slo) specifieke vorm van agrarisch met waarden - sleufsilo
- (saw-wrh) specifieke vorm van agrarisch met waarden - westernranch
- (-sa-ggf) specifieke vorm van agrarisch uitgesloten - geurgevoelige functies
- (sb-azi) specifieke vorm van bedrijf - afvalwaterzuiveringsinstallatie
- (sb-ahb) specifieke vorm van bedrijf - agrarisch hulp- en nevenbedrijf
- (sb-aob) specifieke vorm van bedrijf - agrarisch opslagbedrijf
- (sb-bbd) specifieke vorm van bedrijf - boerenbond
- (sb-brb) specifieke vorm van bedrijf - bronboringenbedrijf
- (sb-ch) specifieke vorm van bedrijf - caravanhandel
- (sb-con) specifieke vorm van bedrijf - constructiebedrijf
- (sb-dpt) specifieke vorm van bedrijf - depot
- (sb-dfb) specifieke vorm van bedrijf - deurenfabriek
- (sb-gdb) specifieke vorm van bedrijf - gemengd bedrijf
- (sb-gvb) specifieke vorm van bedrijf - grondverzetbedrijf
- (sb-ghm) specifieke vorm van bedrijf - groothandel in machines
- (sb-hip) specifieke vorm van bedrijf - handel in PVC
- (sb-hdl) specifieke vorm van bedrijf - handelsbedrijf
- (sb-hbi) specifieke vorm van bedrijf - handelsbedrijf in isolatiepanelen
- (sb-hli) specifieke vorm van bedrijf - helihaven
- (sb-hls) specifieke vorm van bedrijf - hellistalling
- (sb-ken) specifieke vorm van bedrijf - hondenkennel
- (sb-hh) specifieke vorm van bedrijf - houthandel
- (sb-ktp) specifieke vorm van bedrijf - kattenpension
- (sb-klb) specifieke vorm van bedrijf - klussenbedrijf
- (sb-ktw) specifieke vorm van bedrijf - klussenbedrijf en timmerwerkplaats
- (sb-klt) specifieke vorm van bedrijf - koeltoren
- (sb-kks) specifieke vorm van bedrijf - kuikenslachterij
- (sb-lb) specifieke vorm van bedrijf - likeurbedrijf
- (sb-lbd) specifieke vorm van bedrijf - loonbedrijf
- (sb-mrc) specifieke vorm van bedrijf - metaalrecycling
- (sb-opg) specifieke vorm van bedrijf - opslag goederen
- (sb-oph) specifieke vorm van bedrijf - opslag hout
- (sb-plb) specifieke vorm van bedrijf - poeliersbedrijf
- (sb-rcb) specifieke vorm van bedrijf - recyclingsbedrijf
- (sb-rht) specifieke vorm van bedrijf - reparatie en handel in tuinbouwmachines
- (sb-rom) specifieke vorm van bedrijf - reparatie en opslag meubels
- (sb-shr) specifieke vorm van bedrijf - shredder
- (sb-tkb) specifieke vorm van bedrijf - takelbedrijf
- (sb-tx) specifieke vorm van bedrijf - taxibedrijf
- (sb-tw) specifieke vorm van bedrijf - timmerwerkplaats
- (sb-tbv) specifieke vorm van bedrijf - transportbedrijf tbv veehandel
- (sb-vwb) specifieke vorm van bedrijf - verwerkingsbedrijf
- (sb-vea) specifieke vorm van bedrijf - veterinair adviseur
- (sb-za) specifieke vorm van bedrijf - zaadveredelingsbedrijf
- (sb-zgm) specifieke vorm van bedrijf - zaagmachine
- (sco-dib) specifieke vorm van cultuur en ontspanning - drive-in bioscoop
- (sco-ecc) specifieke vorm van cultuur en ontspanning - educatief culinair centrum
- (sco-tac) specifieke vorm van cultuur en ontspanning - trainingsaccomodatie
- (sdh-bwl) specifieke vorm van detailhandel - boerderijwinkel
- (sg-pps) specifieke vorm van groen - picknickplaats
- (sh-btr) specifieke vorm van horeca - boerderijterras
- (sh-oh) specifieke vorm van horeca - ondergeschikte horeca
- (sh-z) specifieke vorm van horeca - zalencentrum
- (sm-gkv) specifieke vorm van maatschappelijk - gekoppeld vlak
- (sm-kl) specifieke vorm van maatschappelijk - kapel
- (sm-ml) specifieke vorm van maatschappelijk - molen
- (sm-nec) specifieke vorm van maatschappelijk - natuureducatief centrum
- (sm-ppi) specifieke vorm van maatschappelijk - papierinzameling
- (sm-zgt) specifieke vorm van maatschappelijk - zorgtuin
- (sn-gkv) specifieke vorm van natuur - gekoppeld vlak
- (sn-lg) specifieke vorm van natuur - landgoed
- (sn-pac) specifieke vorm van natuur - politiehondenafrichtcentrum
- (sr-act) specifieke vorm van recreatie - activiteitenterrein
- (sr-cpp) specifieke vorm van recreatie - camperplaatsen
- (sr-dra) specifieke vorm van recreatie - dagrecreatie en activiteitenruimte
- (sr-gkv) specifieke vorm van recreatie - gekoppeld vlak
- (sr-gac) specifieke vorm van recreatie - groepsaccommodatie
- (sr-mc) specifieke vorm van recreatie - minicamping
- (sr-oh) specifieke vorm van recreatie - ondergeschikte horeca
- (sr-rmg) specifieke vorm van recreatie - recreatief medegebruik
- (sr-svz) specifieke vorm van recreatie - sanitaire voorzieningen
- (sr-vak) specifieke vorm van recreatie - vakantieappartementen
- (ss-sb) specifieke vorm van sport - schietbaan
- (ss-sch) specifieke vorm van sport - schutterij
- (swr-a0) specifieke vorm van waarde - archeologie 0
- (swr-a40) specifieke vorm van waarde - archeologie 40
- (swr-a60) specifieke vorm van waarde - archeologie 60
- (swa-gr) specifieke vorm van water - gracht
- (swa-wbn) specifieke vorm van water - waterbassin
- (swa-wml) specifieke vorm van water - watermolen
- (sw-bwv) specifieke vorm van wonen - bedrijfswoning op verdieping
- (sw-btn) specifieke vorm van wonen - beeldentuin
- (sw-bhw) specifieke vorm van wonen - beheerderswoning
- (sw-bzw) specifieke vorm van wonen - bijzondere woonvorm
- (sw-fab) specifieke vorm van wonen - fiscaal adviesbureau
- (sw-gal) specifieke vorm van wonen - galerie
- (sw-mfr) specifieke vorm van wonen - multifunctionele ruimte
- (sw-pta) specifieke vorm van wonen - paardentandarts
- (sw-txs) specifieke vorm van wonen - textielservice
- (sw-tor) specifieke vorm van wonen - therepeutische oefenruimte
- (sw-vab) specifieke vorm van wonen - voormalig agrarisch bedrijf
- (-sw-ggf) specifieke vorm van wonen uitgesloten - geurgevoelige functies
- (spt) speeltuin
- (s) sport
- (tn) tennisbaan
- (t) tuin
- (tc) tuincentrum
- (vr) verblijfsrecreatie
- (vml) verkooppunt motorbrandstoffen met lpg
- (vm) verkooppunt motorbrandstoffen zonder lpg
- (vij) vijver
- (wa) water
- (wb) waterberging
- (wt) windturbine
- (w) wonen
- (zbo) zorgboerderij

bouwvlak
- bouwvlak

bouwaanduidingen
- [bg] bijgebouwen
- [ka] karakteristiek
- [sba-1] specifieke bouwaanduiding - 1
- [sba-2] specifieke bouwaanduiding - 2
- [sba-3] specifieke bouwaanduiding - 3
- [sba-abg] specifieke bouwaanduiding - afwijkende bijgebouwen
- [sba-bbt] specifieke bouwaanduiding - bebouwing toegestaan
- [sba-bgr] specifieke bouwaanduiding - bergruimte
- [sba-cvb] specifieke bouwaanduiding - concentratie van bebouwing
- [sba-dg1] specifieke bouwaanduiding - dove gevel 1
- [sba-dg2] specifieke bouwaanduiding - dove gevel 2
- [sba-drf] specifieke bouwaanduiding - driving range
- [sba-ksl] specifieke bouwaanduiding - kalksilo
- [sba-kwd] specifieke bouwaanduiding - keerwanden
- [sba-ks] specifieke bouwaanduiding - kraamstallen
- [sba-onb] specifieke bouwaanduiding - onbebouwd
- [sba-obw] specifieke bouwaanduiding - overige bouwwerken
- [sba-ss] specifieke bouwaanduiding - solitaire stalruimte
- [sba-ubw] specifieke bouwaanduiding - uitsluitend bedrijfswoning
- [sba-vbk] specifieke bouwaanduiding - voetbalkooi

maatvoeringaanduidingen
- maximum goothoogte (m)
- maximum bouwhoogte (m)
- maximum bebouwingspercentage (%)
- maximum goothoogte (m), maximum bouwhoogte (m)
- maximum goothoogte (m), maximum bouwhoogte (m), maximum dakhelling (graden)
- maximum aantal wooneenheden
- maximum aantal bouwlagen
- maximum bouwhoogte (m), maximum bebouwingspercentage (%)
- aantal personen
- bebouwingspercentage (%)
- maximum bebouwd oppervlak (m2)
- maximum oppervlakte (m2)
- maximum bebouwingspercentage intensieve veehouderij (%)
- maximum aantal standplaatsen

figuren
- hartlijn leiding - brandstof
- hartlijn leiding - gas
- hartlijn leiding - hoogspanningsverbinding
- hartlijn leiding - riool
- hartlijn leiding - water
- relatie

Verklaringen
- ondergrond

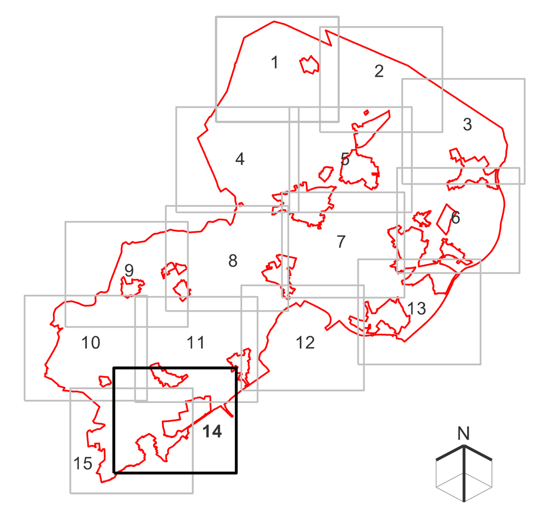

Bestemmingsplan: Reparatie- en veegplan Buitengebied Leudal 2016

gemeente: Leudal
imro: NL.IMRO.1640.BP16RVBuitengebied-ON01

tekenaar: GVE
schaal: 1:5000
formaat: A0 (841 x 1189 mm)
blad: 14 van 15

status: ontwerp
dd. getekend: 18 maart 2016

Gemeente leudal

TONNAER
ADVISEURS IN OMGEVINGSRECHT
JURIDISCHE EN BELEIDSADVISERING
DIGITALE INFORMATIE
PLANOLOGIE EN STEDENBOUW

WWW.TONNAER.NL INFO@TONNAER.NL