

---

# **Leerlingenprognose en ruimtebehoefte basisonderwijs 2019**

Gemeente Meerijstad

In opdracht van de gemeente Meerijstad, januari 2020

© 2020 Pronexus - Alle rechten voorbehouden.

Niets uit deze uitgave mag worden overgenomen, verveelvoudigd, opgeslagen in een geautomatiseerd gegevensbestand, of openbaar worden gemaakt in enige vorm of op enige wijze, hetzij elektronisch, mechanisch, door fotokopieën, opnamen of enige andere manier, zonder voorafgaande toestemming van de uitgever en bronvermelding.

Aan deze uitgave is uiterste zorg besteed, desondanks kan niet worden ingestaan voor de feitelijke juistheid of volledigheid van de opgenomen gegevens. In geen geval kan er een juridische basis aan worden ontleend.

## Inhoudsopgave

1.	Samenvatting .....	1
2.	Inleiding.....	3
2.1	Doelstelling en werkwijze.....	3
2.2	Totstandkoming en opzet rapportage.....	3
3.	Beschrijving van de gevolgde werkwijze.....	4
3.1	Werkwijze binnen G4PRO.....	4
3.2	GBPRO: prognosemethodiek.....	4
3.3	G4PRO: de uitsplitsing naar herkomstgebieden .....	5
3.4	Uitgangspunten voor de gemeente Meierijstad .....	6
4.	De prognose van de basisgeneratie .....	7
4.1	Gehanteerde methodieken .....	7
4.2	Grafische weergave van de basisgeneratieprognose.....	7
5.	De leerlingenprognoses .....	10
5.1	Gehanteerde methodieken .....	10
5.2	Prognoseresultaten in tabelvorm.....	10

## Bijlagen

Bijlage 1	Ruimtebehoefte
Bijlage 2	Tabellen bevolkingsprognose en woningvoorraad
Bijlage 3	Tabellen leerlingenprognose
Bijlage 4	Tabellen leerlingenprognose Speciaal basisonderwijs

## **1. Samenvatting**

Ten behoeve van het onderwijsbeleid op gemeentelijk niveau is voor de gemeente Meierijstad een prognose opgesteld van leerlingenaantallen voor de periode 2019 tot en met 2039. In de ramingen van leerlingenaantallen zijn twee ontwikkelingen verwerkt. Dit zijn de trends in de omvang van de basisgeneratie in de afzonderlijke gebieden van de gemeente Meierijstad en de schoolkeuze. Bij de opzet van de prognoses zijn cijfers verwerkt met een uitsplitsing van leerlingen naar herkomstgebied.

Bij de berekeningen voor de periode 2019-2039 is gebruik gemaakt van het softwarepakket G4PRO. Dit programma voldoet aan het "Programma voor het opstellen van leerlingenprognoses" van de VNG.

De onderstaande tabel geeft een samenvatting van de belangrijkste resultaten. In de overzichten zijn de leerlingenaantallen van peildatum 1 oktober 2018 weergegeven onder 2019. De verwachtingen voor 1-10-2019 zijn gebruikt bij de bepaling van 2020.

<b>Schijndel</b>										
<i>Instnr</i>	<i>Naam</i>	2019	2020	2021	2022	2023	2024	2029	2034	2039
12PC00	Basisschool De Regenboog	333	337	344	340	339	340	355	377	391
12PC01	Basisschool De Regenboog	144	149	151	153	156	158	149	144	141
12QX00	Obs de Kring	98	96	95	93	92	91	88	91	93
13CK00	Basissch t Kwekkeveld	382	377	368	357	349	336	303	307	311
13HU00	Basisschool de Beemd	341	340	345	344	345	341	342	360	369
13MX00	Basisschool de Heycant	374	356	353	341	337	330	315	327	334
13YW00	RK Bs de Vossenber	126	125	123	121	119	115	102	102	104
Totaal Schijndel		1798	1780	1779	1749	1737	1711	1654	1708	1743
<b>Speciaal basisonderwijs Schijndel</b>										
<i>Instnr</i>	<i>Naam</i>	2019	2020	2021	2022	2023	2024	2029	2034	2039
19RH00	SBO t Talent	93	95	94	92	91	90	87	90	91
<b>Sint Oedenrode</b>										
<i>Instnr</i>	<i>Naam</i>	2019	2020	2021	2022	2023	2024	2029	2034	2039
09UH00	Basisschool Kienehoef	218	218	218	221	225	225	225	226	231
10NK00	Franciscusschool	113	120	120	126	128	133	144	152	151
11CS00	Odaschool voor Basison	266	247	239	234	231	230	229	228	230
12AL00	RK Basisschool Eerschot	258	260	269	267	270	266	256	243	238
12JS00	Basisschool De Sprongh	77	70	68	67	68	67	62	63	61
12SE00	Basisschool Dommelrode	189	192	195	201	199	201	222	237	246
15CR00	Bs St Antonius van Padua	150	160	162	164	166	165	162	165	168
18GH00	BS De Springplank	138	130	129	128	128	128	128	129	131
Totaal Sint Oedenrode		1409	1397	1400	1408	1415	1415	1428	1443	1456
<b>Veghel</b>										
<i>Instnr</i>	<i>Naam</i>	2019	2020	2021	2022	2023	2024	2029	2034	2039
03MH	Petrus en Paulus	88	84	82	86	94	97	113	112	111
03QN	Edith Stein	140	145	160	168	172	177	192	196	196
03VI	Maria ter Heide	111	112	115	124	133	134	125	118	118
06HU	St. Nicolaas	64	57	60	61	65	66	76	77	73
06LT	De Ark	246	236	231	217	209	205	195	200	199
06MI	De Vijfmaster	171	178	189	195	204	218	256	266	249
07CZ	Antoniusschool	98	103	104	104	102	103	104	103	101
08IR	* De Uilenbrink	469	459	455	453	452	459	484	494	483
08IR01	De Tuimelaar	214	210	204	201	196	192	185	189	193
09IS	Het Kompas	60	62	65	66	67	68	72	74	71
09PM	Mariaschool	201	205	209	215	218	220	227	231	233
10JO	De Empel	153	151	155	159	161	163	169	172	173
12HC	Bernadette	232	255	270	283	291	300	317	318	310
12XE	De Bunders	136	131	125	120	116	114	114	121	124
21ON	t Heibosch	135	123	116	111	106	104	104	111	115
23VU	De Ieme	226	232	236	242	246	249	258	264	260
25GK	t Ven	350	348	338	335	325	318	304	309	315
Totaal Veghel		3094	3091	3114	3140	3157	3187	3295	3355	3324
<b>Speciaal basisonderwijs Veghel</b>										
<i>Instnr</i>	<i>Naam</i>	2019	2020	2021	2022	2023	2024	2029	2034	2039
16OY	SBO De Wissel	137	150	151	151	151	152	157	161	160
<b>Meierijstad</b>										
<i>Instnr</i>	<i>Naam</i>	2019	2020	2021	2022	2023	2024	2029	2034	2039
Totaal Basisonderwijs		6301	6268	6293	6297	6309	6313	6377	6506	6523
Totaal Speciaal Basisonderwijs		230	245	245	243	242	242	244	251	251

## **2. Inleiding**

### **2.1 Doelstelling en werkwijze**

Ten behoeve van het onderwijsbeleid op gemeentelijk niveau is voor de gemeente Meierijstad een prognose opgesteld van leerlingenaantallen. Deze langetermijnprognose beslaat de periode 2019 tot en met 2039 en heeft betrekking op 32 basisscholen. Deze scholen betrekken leerlingen uit 25 gebieden in de gemeente Meierijstad.

In de resultaten van de langetermijnprognose zijn ongewogen leerlingaantallen verwerkt. Het doel van de prognoses is het verkrijgen van inzicht in het toekomstig verloop van het aantal leerlingen. Dit dient onder andere ter onderbouwing van beslissingen ten aanzien van de formatie en het Integraal Accommodatieplan (IAP).

### **2.2 Totstandkoming en opzet rapportage**

De prognose is tot stand gekomen in samenwerking met de opdrachtgever. De gemeente Meierijstad leverde de gegevens van bevolking en leerlingenaantallen in de voorafgaande periode, de woningvoorraad en de eventuele wijzigingen hierin. De cijfers van de leerlingen zijn uitgesplitst naar herkomstgebied.

De opbouw van het rapport is als volgt. Hoofdstuk 3 beschrijft in het kort de gehanteerde methodiek. De resultaten van de prognose van de basisgeneraties zijn weergegeven in hoofdstuk 4 en de uitkomsten van de leerlingenprognose in hoofdstuk 5.

Bijlage 1 bevat een overzicht van de ruimtebehoefte in vierkante meters, groepen en gymbehoefte  
Bijlage 2 bevat de tabellen van de prognose van basisgeneraties en de woningvoorraad per gebiedsdeel

Bijlage 3 toont per school de ontwikkeling van de leerlingenaantallen gedurende de prognoseperiode

Bijlage 4 toont de overzichten van het speciaal basisonderwijs

### 3. Beschrijving van de gevolgde werkwijze

#### 3.1 Werkwijze binnen G4PRO

Bij de berekeningen is gebruik gemaakt van het softwarepakket G4PRO. Dit programma voldoet aan het "Programma voor het opstellen van leerlingenprognoses" van de VNG. Het berekenen van toekomstige aantallen leerlingen gebeurt binnen G4PRO in de drie hieronder beschreven stappen.

##### 3.1.1 Herkomstgebieden

De eerste stap is het definiëren van de herkomstgebieden waaruit een school leerlingen betreft. In de praktijk wordt voor afbakening van herkomstgebieden veelal de CBS wijk- en buurtindeling gevolgd. Per school wordt het voedingsgebied berekend.

Het voedingsgebied is "die verzameling herkomstgebieden (wijken) van waaruit minimaal 70% van de leerlingen afkomstig is". Elke school heeft dus een eigen berekend voedingsgebied op basis van de waargenomen herkomst van de leerlingen.

##### 3.1.2 Basisgeneratie

Vervolgens wordt een prognose opgesteld van de basisgeneratie. De omvang van de basisgeneratie is vastgesteld op de 4 tot en met 11-jarigen plus 30 procent van de 12-jarigen. Het overige deel van de 12-jarigen stroomt door naar een school voor voortgezet onderwijs.

De prognose van de basisgeneratie vloeit voort uit de demografische ontwikkelingen die zich in het verleden voordeden en de aannames over de trends hierin.

##### 3.1.3 Deelname en belangstelling

Vervolgens wordt het aantal leerlingen per school geprognosticeerd. De leerlingenprognose is gebaseerd op de herkomst van leerlingen. Voor elk herkomstgebied wordt de belangstelling voor de school berekend. Op deze wijze ontstaat in de prognose inzicht in de toestroom van leerlingen per herkomstgebied. Tenslotte wordt gecontroleerd op de deelname aan het basisonderwijs vanuit elk gebiedsdeel; deze zal in de praktijk rond de 95% liggen (gemiddeld gaat 5% naar het speciaal onderwijs).

#### 3.2 GBPRO: prognosemethodiek

Het GBPRO model is een cohort-componentenmodel en een cohort-survivalmodel. Per gebiedsdeel worden de 0-99 jarigen in beeld gebracht.

Voor de gemeente als geheel wordt volgens de cohort-componenten methode gerekend. Hierbij worden de aantallen vestigers en vertrekkers, het aantal overledenen en het aantal geboorten berekend. Dit gebeurt door middel van de aangenomen kansen naar leeftijd en geslacht voor de hele gemeente. Deze berekende aantallen worden van de beginbevolking afgetrokken of erbij opgeteld. De vestigers worden toebedeeld op basis van de aanwezige ruimte op de woningmarkt.

Na de prognose voor de gemeente als geheel wordt de prognose per gebiedsdeel opgesteld. Deze prognose wordt gemaakt met de cohort-survival methode. Er wordt per leeftijd geanalyseerd wat het aantal inwoners is op 1-1 van een bepaald jaar. Deze worden vergeleken met de aantallen van de leeftijd plus 1 van het jaar daarop. De verkregen factor is de mutatiefactor. Op basis van de mutatiefactoren wordt vervolgens een aanname voor de toekomst gemaakt. De verdeling over de verschillende gebiedsdelen is afhankelijk van het aantal geboorten per gebiedsdeel en de woningvoorraad per gebiedsdeel.

Na afronding van de prognose per gebiedsdeel worden beide prognoses naast elkaar gelegd en worden de prognoses van de gebiedsdelen gecorrigeerd naar de aantallen van de prognose voor de gemeente als geheel.

Vervolgens wordt per gebiedsdeel de prognose van de kinderen van 0 t/m 19 jaar ingevoerd in het G4pro leerlingenprognosemodel waar de 0 t/m 19 jarigen worden omgezet in basisgeneraties zijnde doelgroepen voor het basisonderwijs en het voortgezet onderwijs.

In hoofdstuk 4 is de prognose van de basisgeneratie 4-12 jarigen in beeld gebracht. In bijlage 2 is per gebiedsdeel de prognose van alle basisgeneraties in een tabel weergegeven.

### **3.3 G4PRO: de uitsplitsing naar herkomstgebieden**

#### **3.3.1 Inzicht in de specifieke situatie**

Wanneer prognoses voor meerdere scholen gewenst zijn ontstaat er behoefte aan een overzicht van de ontwikkelingen per deelgebied. Dit overzicht kan worden verstoord doordat voedingsgebieden elkaar deels overlappen. Dit probleem wordt ondervangen door prognoses van de basisgeneratie te maken voor afzonderlijke wijken of herkomstgebieden. Zo is een totaaloverzicht mogelijk waarin de uitkomsten per deelgebied optelbaar zijn, zonder dat er dubbeltellingen optreden. Een ander voordeel is dat de opslagfactor voor leerlingen die niet uit de gemeente zelf komen overbodig, of hooguit gering zal zijn.

Als voorwaarde om wijken of gebieden (herkomstgebieden) binnen het voedingsgebied van een school te laten vallen, geldt dat minimaal 70 procent van de leerlingen van een school hieruit afkomstig is. Bijvoorbeeld: als van een school 25 procent van de leerlingen afkomstig is uit buurt A, 30 procent uit buurt B, en 20 procent uit buurt C, vormen de drie gebieden gezamenlijk het voedingsgebied van deze school.

#### **3.3.2 Leerlingenprognoses en gebiedgerelateerde belangstelling**

De volgende stap is het prognosticeren van afzonderlijke leerlingenaantallen. De prognose van de basisgeneratie van de relevante herkomstgebieden van een school worden hierbij gekoppeld aan de waargenomen belangstelling voor de school vanuit de herkomstgebieden. Cijfers uit het recente verleden dienen hierbij als referentiemateriaal.

In de analyse van de belangstelling voor een school van de 4 tot en met 12-jarigen kan ook de belangstelling van de 4- en 5-jarigen meegenomen worden indien deze gegevens aanwezig zijn. Zo kan een nauwkeurigere onderbouwing worden gegeven van de belangstelling voor de toekomst.

### 3.4 Uitgangspunten voor de gemeente Meierijstad

Na bestudering van de lokale situatie en in overleg met de gemeente is besloten de gemeente Meierijstad in 25 gebieden te verdelen.

Wijkindeling: Meierijstad			
<b>Schijndel</b>		<b>Veghel</b>	
SC01	Noord	VH01	Centrum Veghel
SC02	Centrum Schijndel	VH02	West
SC03	Plein	VH03	Leest
SC04	De Beemd	VH04	Zuid
SC05	Braak	VH05	Bunders
SC06	Duin	VH06	Ven
SC07	Wijbosch	VH11	Mariaheide
<b>Sint Oedenrode</b>		VH12	Zijtaart
ST01	Centrum, Vogelenzang	VH13	Eerde
ST02	Kienehoef, Kinderbos	VH14	Erp
ST03	Eerschot, Everse	VH15	Keldonk
ST10	Nijnsel	VH16	Boerdonk
ST20	Boskant		
ST30	Olland		

Voor alle basisscholen in de gemeente Meierijstad is de belangstelling en deelname berekend en geanalyseerd. De meest recente teldatum-gegevens, die van 1 oktober 2018, vormen de basis voor de uiteindelijke leerlingenprognose.

In de volgende twee hoofdstukken worden de prognoses toegelicht.



## 4. De prognose van de basisgeneratie

In dit hoofdstuk worden de prognoses van de basisgeneratie van de gebieden besproken en gepresenteerd. Een uitdraai van de tabellen behorende bij de verschillende basisgeneratieprognoses is te vinden in bijlage 2. De prognose van de basisgeneratie is het uitgangspunt voor de in hoofdstuk 5 beschreven leerlingenprognoses.

### 4.1 Gehanteerde methodieken

Met behulp van het GBpro model is een bevolkingsprognose gemaakt. Dit model kenmerkt zich door eerst een prognose van de hele gemeente te maken en deze prognose te gebruiken voor de verdeling naar de verschillende deelgebieden. De afzonderlijke som der delen kan derhalve het totaal niet overstijgen.

### 4.2 Grafische weergave van de basisgeneratieprognose

In de onderstaande figuren zijn de resultaten te zien van de prognose van de basisgeneratie (aantal 4- 12 jarigen) voor de verschillende gebieden.

Schijndel

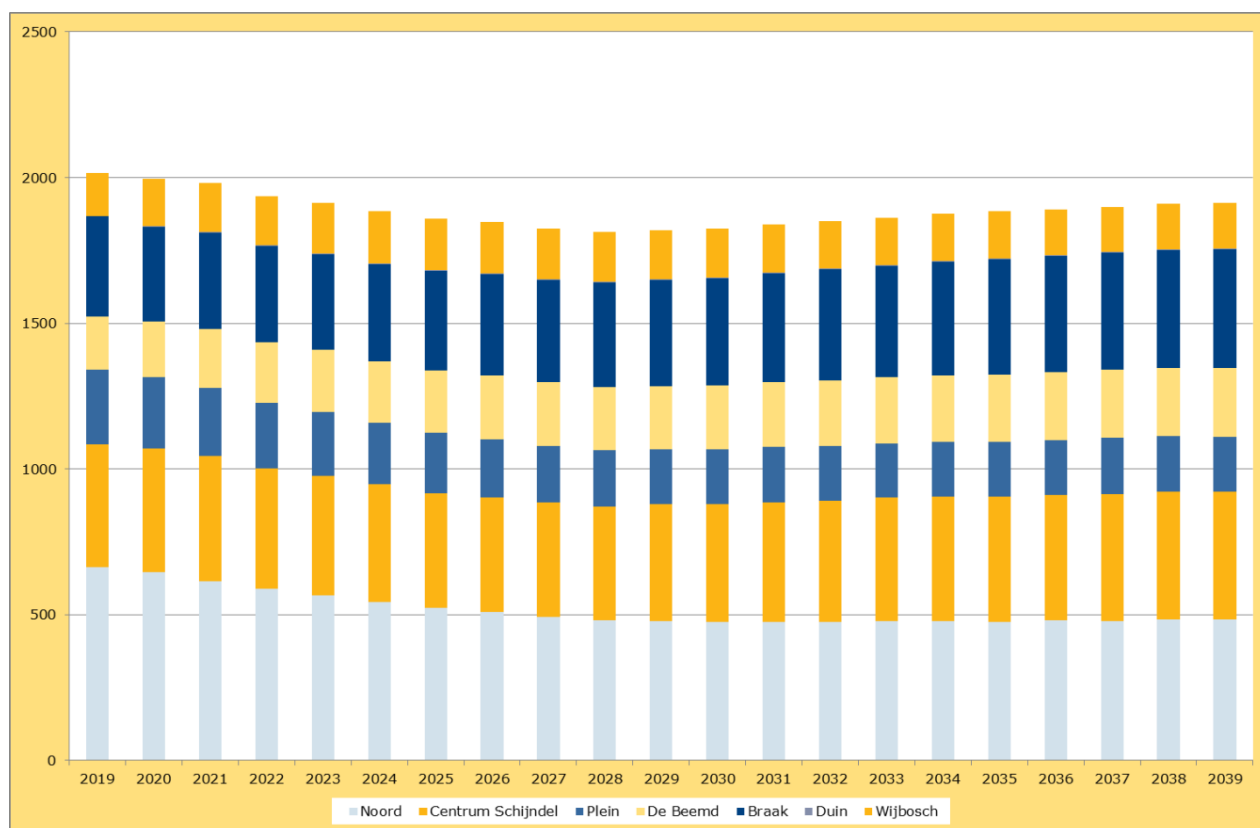

De doelgroep in Schijndel daalt iets verder door als in de vorige prognose.

### Sint Oedenrode

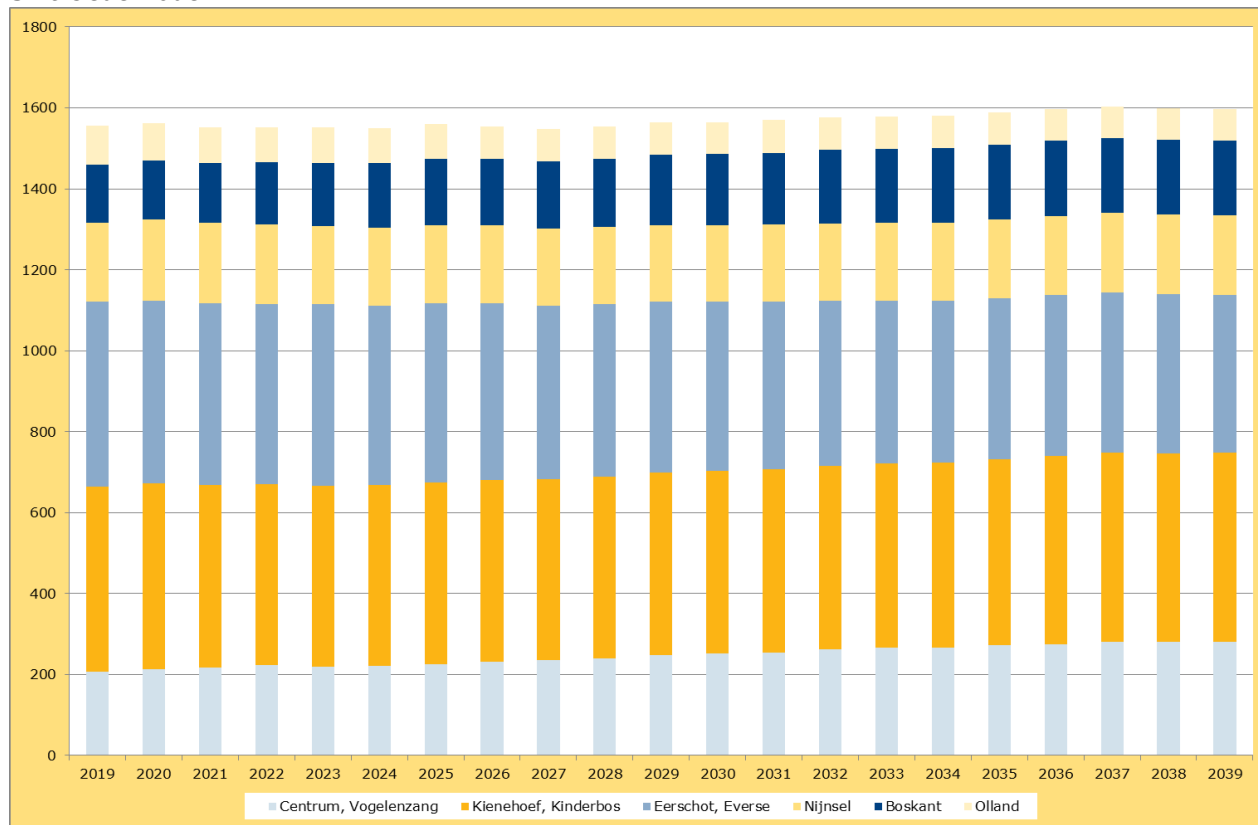

De omvang van de doelgroep voor het basisonderwijs blijft in Sint Oedenrode redelijk stabiel. Op termijn lichte groei.

### Veghel

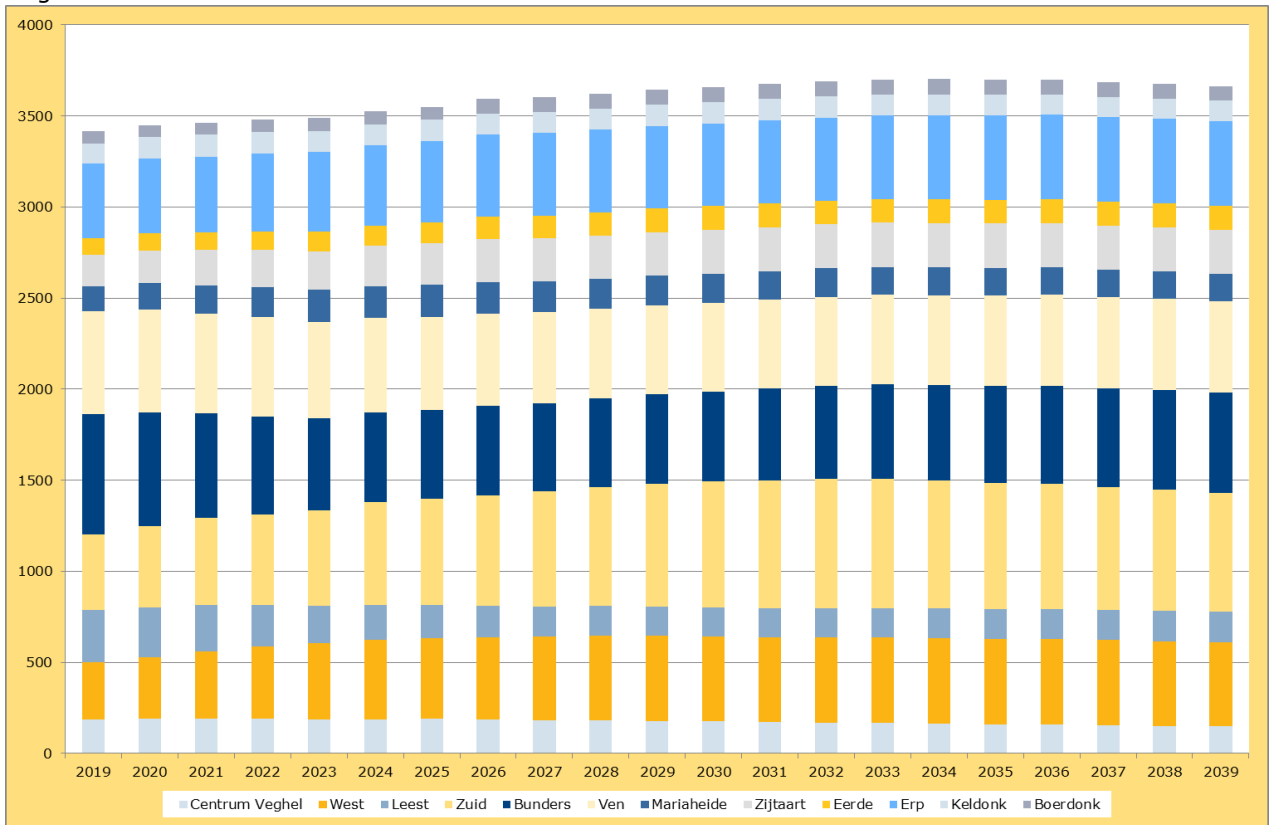

De doelgroep in Veghel stijgt als gevolg van de ontwikkelingen in Zuid. De aantallen kinderen liggen ongeveer 100 boven de aantallen uit de vorige prognose op termijn.

## **5. De leerlingenprognoses**

In dit hoofdstuk worden de leerlingenprognoses van de verschillende scholen gepresenteerd en besproken. Een uitdraai van de tabellen behorende bij de leerlingenprognoses is te vinden in bijlage 3.

### **5.1 Gehanteerde methodieken**

Bij het opstellen van de leerlingenprognose is gebruik gemaakt van herkomstgegevens naar voedingsgebied.

Het belangstellingspercentage wordt gedefinieerd als "het percentage van de basisgeneratie uit een herkomstgebied dat naar een bepaalde school gaat". De belangstellingspercentages zijn gebaseerd op de leerlingentellingen van 1-10-2018 en de verwachtingen van 1-10-2019.

Naast de leerlingenprognose lange termijn is er ook rekening gehouden met de resultaten uit de korte termijnprognose. De korte termijnprognose kijkt naar de interne ontwikkeling binnen een school; de bevolkingsontwikkeling speelt een minder grote rol.

De nieuwbouwontwikkelingen in Zuid worden verdeeld op basis van de verdeling zoals deze nu gerealiseerd is in het gebied.

Het aantal woningen wat gebouwd wordt in Veghel Zuid is niet zodanig groot dat er de mogelijkheid bestaat om een nieuwe school te stichten. Binnen de wettelijke normen moet die school binnen 5 jaar de norm van 200 leerlingen halen en deze dan 15 jaar lang vasthouden.

Op basisschool Bernadette staan de leerlingen ingeschreven van de Taalvijver. Deze leerlingen volgen niet allemaal les op de Bernadette maar zijn verspreid over andere scholen in de gemeente. De prognose is inclusief de leerlingen van de Taalvijver. In de ruimtebehoefte wordt een constante groep van 20 leerlingen daarvoor bij de Bernadette in mindering gebracht.

### **5.2 Prognoseresultaten in tabelvorm**

Een totaaloverzicht van de waargenomen en het berekende aantal leerlingen per school is te vinden in tabel op de volgende pagina.

## De tellingen van 1 oktober 2018 zijn weergegeven onder 2019

<b>Schijndel</b>																						
<i>Instnr</i>	<i>Naam</i>	2019	2020	2021	2022	2023	2024	2025	2026	2027	2028	2029	2030	2031	2032	2033	2034	2035	2036	2037	2038	2039
12PC00	Basisschool De Regenboog	333	337	344	340	339	340	344	348	349	352	355	360	364	369	371	377	382	384	387	389	391
12PC01	Basisschool De Regenboog	144	149	151	153	156	158	156	155	152	150	149	147	146	145	144	144	144	141	140	140	141
12QX00	Obs de Kring	98	96	95	93	92	91	89	89	88	87	88	88	89	90	91	91	91	92	93	93	93
13CK00	Basissch t Kwekkeveld	382	377	368	357	349	336	325	318	309	304	303	302	303	304	306	307	306	308	309	311	311
13HU00	Basisschool de Beemd	341	340	345	344	345	341	341	341	340	340	342	345	349	352	356	360	361	364	367	368	369
13MX00	Basisschool de Heycant	374	356	353	341	337	330	322	318	315	312	315	317	320	321	325	327	329	330	333	334	334
13YW00	RK Bs de Vossenber	126	125	123	121	119	115	111	108	104	103	102	101	101	102	102	102	102	103	103	104	104
Totaal Schijndel		1798	1780	1779	1749	1737	1711	1688	1677	1657	1648	1654	1660	1672	1683	1695	1708	1715	1722	1732	1739	1743
<b>Speciaal basisonderwijs Schijndel</b>																						
<i>Instnr</i>	<i>Naam</i>	2019	2020	2021	2022	2023	2024	2025	2026	2027	2028	2029	2030	2031	2032	2033	2034	2035	2036	2037	2038	2039
19RH00	SBO t Talent	93	95	94	92	91	90	89	89	87	87	87	88	88	89	90	90	90	91	91	91	91
<b>Sint Oedenrode</b>																						
<i>Instnr</i>	<i>Naam</i>	2019	2020	2021	2022	2023	2024	2025	2026	2027	2028	2029	2030	2031	2032	2033	2034	2035	2036	2037	2038	2039
09UH00	Basisschool Kienehoef	218	218	218	221	225	225	226	225	223	224	225	225	225	225	225	226	227	230	231	230	231
10NK00	Franciscusschool	113	120	120	126	128	133	136	135	136	139	144	145	146	150	150	152	151	153	152	151	151
11CS00	Odaschool voor Basisond	266	247	239	234	231	230	231	230	228	229	229	229	229	228	228	228	229	230	231	230	230
12AL00	RK Basisschool Eerschot	258	260	269	267	270	266	266	263	259	258	256	253	251	248	245	243	243	242	242	239	238
12JS00	Basisschool De Sprongh	77	70	68	67	68	67	67	63	63	63	62	62	64	63	63	63	64	61	62	62	61
12SE00	Basisschool Dommelrode	189	192	195	201	199	201	204	208	211	215	222	225	227	234	237	237	241	243	247	246	246
15CR00	Bs St Antonius van Padua	150	160	162	164	166	165	165	165	164	163	162	163	163	164	165	165	167	167	168	168	168
18GH00	BS De Springplank	138	130	129	128	128	128	129	128	127	128	128	128	128	128	128	129	129	130	131	131	131
Totaal Sint Oedenrode		1409	1397	1400	1408	1415	1415	1424	1417	1411	1419	1428	1430	1433	1440	1441	1443	1451	1456	1464	1457	1456

<b>Veghel</b>																						
<i>Instnr</i>	<i>Naam</i>	2019	2020	2021	2022	2023	2024	2025	2026	2027	2028	2029	2030	2031	2032	2033	2034	2035	2036	2037	2038	2039
03MH	Petrus en Paulus	88	84	82	86	94	97	101	105	109	110	113	112	112	111	111	112	111	112	111	112	111
03QN	Edith Stein	140	145	160	168	172	177	183	188	190	191	192	193	195	195	196	196	197	196	195	195	196
03VI	Maria ter Heide	111	112	115	124	133	134	134	133	128	126	125	123	121	120	117	118	118	117	117	118	118
06HU	St. Nicolaas	64	57	60	61	65	66	64	73	74	74	76	77	76	76	77	77	77	75	74	73	73
06LT	De Ark	246	236	231	217	209	205	201	197	196	195	195	197	197	199	200	200	199	200	200	200	199
06MI	De Vijfmaster	171	178	189	195	204	218	225	233	240	249	256	262	266	268	268	266	263	261	256	254	249
07CZ	Antoniuschool	98	103	104	104	102	103	103	104	105	103	104	105	105	104	103	103	102	101	101	101	101
08IR	* De Uilenbrink	469	459	455	453	452	459	463	470	473	478	484	488	491	494	496	494	493	493	490	487	483
08IR01	De Tuimelaar	214	210	204	201	196	192	191	190	188	186	185	185	186	187	188	189	191	192	192	192	193
09IS	Het Kompas	60	62	65	66	67	68	68	69	69	71	72	73	73	74	74	74	73	73	72	72	71
09PM	Mariaschool	201	205	209	215	218	220	223	226	226	227	227	229	229	231	231	233	232	233	233	233	233
10JO	De Empel	153	151	155	159	161	163	165	168	168	169	169	170	170	172	172	173	173	173	173	173	173
12HC	Bernadette	232	255	270	283	291	300	304	308	311	315	317	316	317	318	318	318	316	317	314	312	310
12XE	De Bunders	136	131	125	120	116	114	113	114	113	113	114	115	117	118	120	121	122	123	123	123	124
21ON	t Heibosch	135	123	116	111	106	104	103	104	103	103	104	105	107	108	110	111	112	113	114	114	115
23VU	De Ieme	226	232	236	242	246	249	250	253	254	256	258	260	261	263	264	264	263	264	263	261	260
25GK	t Ven	350	348	338	335	325	318	315	313	309	305	304	304	305	306	308	309	312	314	314	314	315
Totaal Veghel		3094	3091	3114	3140	3157	3187	3206	3248	3256	3271	3295	3311	3328	3340	3353	3355	3355	3356	3342	3334	3324
<b>Speciaal basisonderwijs Veghel</b>																						
<i>Instnr</i>	<i>Naam</i>	2019	2020	2021	2022	2023	2024	2025	2026	2027	2028	2029	2030	2031	2032	2033	2034	2035	2036	2037	2038	2039
16OY	SBO De Wissel	137	150	151	151	151	152	153	154	155	156	157	158	159	160	160	161	161	161	161	161	161
<b>Meierijstad</b>																						
Totaal Basisonderwijs		6301	6268	6293	6297	6309	6313	6318	6342	6324	6338	6377	6401	6433	6463	6489	6506	6521	6534	6538	6530	6523
Totaal Speciaal Basisonderwijs		230	245	245	243	242	242	242	242	242	243	244	245	247	249	249	251	251	251	252	252	252

## Bijlage 1 Ruimtebehoefte

Vierkante meters

<b>Schijndel</b>																						
<i>Instnr</i>	<i>Naam</i>	2019	2020	2021	2022	2023	2024	2025	2026	2027	2028	2029	2030	2031	2032	2033	2034	2035	2036	2037	2038	2039
12PC00	Basisschool De Regenboog	1879	1899	1934	1914	1909	1914	1934	1954	1959	1975	1990	2015	2035	2060	2070	2100	2125	2136	2151	2161	2171
12PC01	Basisschool De Regenboog	924	949	960	970	985	995	985	980	965	955	949	939	934	929	924	924	924	909	904	904	909
12QX00	Obs de Kring	693	683	678	668	663	658	648	648	643	638	643	643	648	653	658	658	658	663	668	668	668
13CK00	Basissch t Kwekkeveld	2121	2096	2051	1996	1955	1890	1835	1800	1754	1729	1724	1719	1724	1729	1739	1744	1739	1749	1754	1764	1764
13HU00	Basisschool de Beemd	1915	1910	1935	1930	1935	1915	1915	1915	1910	1910	1920	1935	1955	1971	1991	2011	2016	2031	2046	2051	2056
13MX00	Basisschool de Heycant	2081	1991	1976	1915	1895	1860	1820	1800	1784	1769	1784	1795	1810	1815	1835	1845	1855	1860	1875	1880	1880
13YW00	RK Bs de Vossenber	841	836	826	816	806	785	764	749	729	724	719	714	714	719	719	719	719	724	724	729	729
Totaal Schijndel		10454	10364	10360	10209	10148	10017	9901	9846	9744	9700	9729	9760	9820	9876	9936	10001	10036	10072	10122	10157	10177
<b>Speciaal basisonderwijs Schijndel</b>																						
<i>Instnr</i>	<i>Naam</i>	2019	2020	2021	2022	2023	2024	2025	2026	2027	2028	2029	2030	2031	2032	2033	2034	2035	2036	2037	2038	2039
19RH00	SBO t Talent	934	948	941	926	919	912	904	897	889	889	889	889	897	904	904	912	912	912	919	919	919
<b>Sint Oedenrode</b>																						
<i>Instnr</i>	<i>Naam</i>	2019	2020	2021	2022	2023	2024	2025	2026	2027	2028	2029	2030	2031	2032	2033	2034	2035	2036	2037	2038	2039
09UH00	Basisschool Kienehoef	1297	1297	1297	1312	1332	1332	1337	1332	1322	1327	1332	1332	1332	1332	1332	1337	1342	1357	1362	1357	1362
10NK00	Franciscusschool	768	804	804	834	844	869	884	879	884	899	924	929	934	955	955	965	960	970	965	960	960
11CS00	Odaschool voor Basisond	1538	1442	1402	1377	1362	1357	1362	1357	1347	1352	1352	1352	1352	1347	1347	1347	1352	1357	1362	1357	1357
12AL00	RK Basisschool Eerschot	1498	1508	1553	1543	1558	1538	1538	1523	1503	1498	1488	1473	1463	1447	1432	1422	1422	1417	1417	1402	1397
12JS00	Basisschool De Sprongh	587	552	542	537	542	537	537	517	517	517	512	512	522	517	517	517	522	507	512	512	507
12SE00	Basisschool Dommelrode	1151	1166	1181	1211	1201	1211	1226	1246	1261	1281	1317	1332	1342	1377	1392	1392	1412	1422	1442	1437	1437
15CR00	Bs St Antonius van Padua	955	1005	1015	1025	1035	1030	1030	1030	1025	1020	1015	1020	1020	1025	1030	1030	1040	1040	1045	1045	1045
18GH00	BS De Springplank	897	857	852	847	847	847	852	847	840	847	847	847	847	847	847	852	852	857	862	862	862
Totaal Sint Oedenrode		8691	8631	8646	8686	8721	8721	8766	8731	8699	8741	8787	8797	8812	8847	8852	8862	8902	8927	8967	8932	8927

<b>Veghel</b>																							
<i>Instnr</i>	<i>Naam</i>	2019	2020	2021	2022	2023	2024	2025	2026	2027	2028	2029	2030	2031	2032	2033	2034	2035	2036	2037	2038	2039	
03MH	Petrus en Paulus	643	623	612	633	673	688	708	728	748	753	768	763	763	758	758	763	758	763	758	763	758	
03QN	Edith Stein	904	929	1005	1045	1065	1090	1120	1146	1156	1161	1166	1171	1181	1181	1186	1186	1191	1186	1181	1181	1186	
03VI	Maria ter Heide	758	763	778	824	869	874	874	869	844	834	829	819	809	804	789	794	794	789	789	794	794	
06HU	St. Nicolaas	522	487	502	507	527	532	522	567	572	572	582	587	582	582	587	587	587	577	572	567	567	
06LT	De Ark	1443	1393	1368	1296	1255	1235	1215	1195	1190	1185	1185	1195	1195	1205	1210	1210	1205	1210	1210	1210	1205	
06MI	De Vijfmaster	1108	1144	1203	1234	1282	1357	1394	1436	1473	1521	1558	1589	1611	1622	1622	1611	1596	1584	1558	1548	1521	
07CZ	Antoniussschool	693	718	723	723	713	718	718	723	728	718	723	728	728	723	718	718	713	708	708	708	708	
08IR	* De Uilenbrink	2559	2509	2489	2479	2474	2509	2529	2564	2579	2604	2635	2655	2670	2685	2695	2685	2680	2680	2665	2650	2629	
08IR01	De Tuimelaar	1276	1256	1226	1211	1186	1166	1161	1156	1146	1136	1131	1131	1136	1141	1146	1151	1161	1166	1166	1166	1171	
09IS	Het Kompas	509	520	535	540	545	550	550	555	555	565	570	577	577	582	582	582	577	577	570	570	565	
09PM	Mariaschool	1211	1231	1251	1281	1297	1307	1322	1337	1337	1342	1342	1342	1352	1352	1362	1362	1372	1367	1372	1372	1372	
10JO	De Empel	970	960	980	1000	1010	1020	1030	1045	1045	1050	1050	1050	1055	1055	1065	1065	1070	1070	1070	1070	1070	
12HC	Bernadette	1392	1511	1589	1655	1696	1743	1763	1784	1799	1819	1830	1824	1830	1835	1835	1835	1824	1830	1814	1804	1794	
12XE	De Bunders	888	863	833	808	787	777	772	777	772	772	777	782	793	798	808	813	818	823	823	823	828	
21ON	t Heibosch	879	819	783	758	733	723	718	723	718	718	723	728	738	743	753	758	763	768	773	773	778	
23VU	De Ieme	1337	1367	1387	1417	1437	1452	1458	1473	1478	1488	1498	1508	1513	1523	1528	1528	1523	1528	1523	1513	1508	
25GK	t Ven	1961	1950	1900	1885	1835	1800	1784	1774	1754	1734	1729	1729	1734	1739	1749	1754	1769	1779	1779	1779	1784	
Totaal Veghel		19053	19043	19164	19296	19384	19541	19638	19852	19894	19972	20096	20178	20267	20328	20393	20402	20401	20405	20331	20291	20238	
<b>Speciaal basisonderwijs Veghel</b>																							
<i>Instnr</i>	<i>Naam</i>	2019	2020	2021	2022	2023	2024	2025	2026	2027	2028	2029	2030	2031	2032	2033	2034	2035	2036	2037	2038	2039	
16OY	SBO De Wissel	1257	1353	1360	1360	1360	1367	1375	1382	1389	1397	1404	1411	1419	1426	1426	1433	1433	1433	1433	1433	1433	
<b>Meierijstad</b>		2019	2020	2021	2022	2023	2024	2025	2026	2027	2028	2029	2030	2031	2032	2033	2034	2035	2036	2037	2038	2039	
Totaal Basisonderwijs		38198	38038	38170	38191	38253	38279	38305	38429	38337	38413	38612	38735	38899	39051	39181	39265	39339	39404	39420	39380	39342	
Totaal Speciaal Basisonderwijs		2191	2301	2301	2286	2279	2279	2279	2279	2278	2286	2293	2300	2316	2330	2330	2345	2345	2345	2352	2352	2352	



Groepen Permanent

<b>Schijndel</b>																						
<i>Instnr</i>	<i>Naam</i>	2019	2020	2021	2022	2023	2024	2025	2026	2027	2028	2029	2030	2031	2032	2033	2034	2035	2036	2037	2038	2039
12PC00	Basisschool De Regenboog	14	14	15	14	14	14	15	15	15	15	15	15	15	16	16	16	16	16	16	16	17
12PC01	Basisschool De Regenboog	6	6	7	7	7	7	7	7	6	6	6	6	6	6	6	6	6	6	6	6	6
12QX00	Obs de Kring	5	4	4	4	4	4	4	4	4	4	4	4	4	4	4	4	4	4	4	4	4
13CK00	Basissch t Kwekkeveld	16	16	16	15	15	14	14	14	13	13	13	13	13	13	13	13	13	13	13	13	13
13HU00	Basisschool de Beemd	15	15	15	15	15	15	15	15	15	14	14	15	15	15	15	15	15	15	16	16	16
13MX00	Basisschool de Heycant	16	15	15	14	14	14	14	13	13	13	13	13	14	14	14	14	14	14	14	14	14
13YW00	RK Bs de Vossenber	5	5	5	5	5	5	5	5	5	5	5	5	5	5	5	5	5	5	5	5	5
Totaal Schijndel		77	75	77	74	74	73	74	73	71	70	70	71	72	73	73	73	73	73	74	74	75
<b>Speciaal basisonderwijs Schijndel</b>																						
<i>Instnr</i>	<i>Naam</i>	2019	2020	2021	2022	2023	2024	2025	2026	2027	2028	2029	2030	2031	2032	2033	2034	2035	2036	2037	2038	2039
19RH00	SBO t Talent	7	7	7	7	7	7	7	7	7	7	7	7	7	7	7	7	7	7	7	7	7
<b>Sint Oedenrode</b>																						
<i>Instnr</i>	<i>Naam</i>	2019	2020	2021	2022	2023	2024	2025	2026	2027	2028	2029	2030	2031	2032	2033	2034	2035	2036	2037	2038	2039
09UH00	Basisschool Kienehoef	9	9	9	9	10	10	10	10	10	10	10	10	10	10	10	10	10	10	10	10	10
10NK00	Franciscusschool	5	5	5	6	6	6	6	6	6	6	6	6	6	6	6	6	6	6	6	6	6
11CS00	Odaschool voor Basisond	11	10	10	10	10	9	10	10	10	10	10	10	10	10	10	10	10	10	10	10	10
12AL00	RK Basisschool Eerschot	11	11	11	11	11	11	11	11	11	11	11	11	11	11	10	10	10	10	10	10	10
12JS00	Basisschool De Sprongh	4	4	4	4	4	4	4	3	3	4	3	3	4	4	4	4	4	3	3	3	3
12SE00	Basisschool Dommelrode	8	8	8	9	9	9	9	9	9	9	9	10	10	10	10	10	10	10	10	10	10
15CR00	Bs St Antonius van Padua	6	7	7	7	7	7	7	7	7	7	7	7	7	7	7	7	7	7	7	7	7
18GH00	BS De Springplank	6	6	5	5	5	5	5	5	5	5	6	6	6	6	6	6	6	6	6	6	6
Totaal Sint Oedenrode		60	60	59	61	62	61	62	61	61	62	62	63	64	64	63	63	63	62	62	62	62

<b>Veghel</b>																						
<i>Instnr</i>	<i>Naam</i>	2019	2020	2021	2022	2023	2024	2025	2026	2027	2028	2029	2030	2031	2032	2033	2034	2035	2036	2037	2038	2039
03MH	Petrus en Paulus	4	4	4	4	5	5	5	5	5	5	5	5	5	5	5	5	5	5	5	5	5
03QN	Edith Stein	6	6	7	7	7	8	8	8	8	8	8	8	8	8	8	8	8	8	8	8	8
03VI	Maria ter Heide	5	5	5	5	6	6	6	6	5	5	5	5	5	5	5	5	5	5	5	5	5
06HU	St. Nicolaas	3	3	3	3	3	3	3	4	4	4	4	4	4	4	4	4	4	4	4	4	4
06LT	De Ark	10	10	10	9	9	9	8	8	8	8	8	8	8	8	8	8	8	8	8	8	8
06MI	De Vijfmaster	7	7	8	8	9	9	9	10	10	11	11	11	11	11	11	11	11	11	11	11	11
07CZ	Antoniuschool	5	5	5	5	5	5	5	5	5	5	5	5	5	5	5	5	5	5	5	5	5
08IR	* De Uilenbrink	20	19	19	19	19	19	19	20	20	20	21	21	21	21	21	21	21	21	21	21	20
08IR01	De Tuimelaar	9	9	9	8	8	8	8	8	8	8	8	8	8	8	8	8	8	8	8	8	8
09IS	Het Kompas	3	3	4	4	4	4	4	4	4	4	4	4	4	4	4	4	4	4	4	4	4
09PM	Mariaschool	9	9	9	9	9	9	10	10	10	10	10	10	10	10	10	10	10	10	10	10	10
10JO	De Empel	6	6	7	7	7	7	7	7	7	7	7	7	7	7	7	7	7	7	7	7	7
12HC	Bernadette	10	11	12	12	13	13	13	13	13	13	13	13	13	13	13	13	13	13	13	13	13
12XE	De Bunders	6	5	5	5	5	5	5	5	5	5	5	5	5	5	5	5	5	5	5	5	5
21ON	t Heibosch	6	5	5	5	5	5	5	5	5	5	5	5	5	5	5	5	5	5	5	5	5
23VU	De Ieme	10	10	10	11	11	11	11	11	11	11	11	11	11	11	11	11	11	11	11	11	11
25GK	t Ven	15	15	14	14	14	13	13	13	13	13	13	13	13	13	13	13	13	13	13	13	13
<b>Totaal Veghel</b>		<b>134</b>	<b>132</b>	<b>136</b>	<b>135</b>	<b>139</b>	<b>139</b>	<b>139</b>	<b>142</b>	<b>141</b>	<b>142</b>	<b>143</b>	<b>143</b>	<b>143</b>	<b>143</b>	<b>143</b>	<b>143</b>	<b>143</b>	<b>143</b>	<b>143</b>	<b>143</b>	<b>142</b>
<b>Speciaal basisonderwijs Veghel</b>																						
<i>Instnr</i>	<i>Naam</i>	2019	2020	2021	2022	2023	2024	2025	2026	2027	2028	2029	2030	2031	2032	2033	2034	2035	2036	2037	2038	2039
16OY	SBO De Wissel	10	11	11	11	11	11	11	11	11	11	11	11	12	12	12	12	12	12	12	12	12
<b>Meierijstad</b>		2019	2020	2021	2022	2023	2024	2025	2026	2027	2028	2029	2030	2031	2032	2033	2034	2035	2036	2037	2038	2039
Totaal Basisonderwijs		271	267	272	270	275	273	275	276	273	274	275	277	279	280	279	279	279	278	279	279	279
Totaal Speciaal Basisonderwijs		17	18	18	18	18	18	18	18	18	18	18	18	19	19	19	19	19	19	19	19	19

## Gymbehoefte

<b>Schijndel</b>																						
<i>Instnr</i>	<i>Naam</i>	2019	2020	2021	2022	2023	2024	2025	2026	2027	2028	2029	2030	2031	2032	2033	2034	2035	2036	2037	2038	2039
12PC00	Basisschool De Regenboog	13,5	13,5	15	13,5	13,5	13,5	15	15	15	15	15	15	15	16,5	16,5	16,5	16,5	16,5	16,5	16,5	16,5
12PC01	Basisschool De Regenboog	6	6	6	6	6	6	6	6	6	6	6	6	6	6	6	6	6	6	6	6	6
12QX00	Obs de Kring	4,5	3	3	3	3	3	3	3	3	3	3	3	3	3	3	3	3	3	3	3	3
13CK00	Basissch t Kwekkeveld	16,5	16,5	16,5	15	15	13,5	13,5	13,5	13,5	13,5	13,5	13,5	13,5	13,5	13,5	13,5	13,5	13,5	13,5	13,5	13,5
13HU00	Basisschool de Beemd	15	15	15	15	15	15	15	15	13,5	13,5	13,5	15	15	15	15	15	15	15	15	15	16,5
13MX00	Basisschool de Heycant	16,5	15	15	13,5	13,5	13,5	13,5	13,5	13,5	13,5	13,5	13,5	13,5	13,5	13,5	13,5	13,5	13,5	13,5	13,5	13,5
13YW00	RK Bs de Vossenber	6	6	4,5	4,5	4,5	4,5	4,5	4,5	4,5	4,5	4,5	4,5	4,5	4,5	4,5	4,5	4,5	4,5	4,5	4,5	4,5
Totaal Schijndel		78	75	75	70,5	70,5	69	70,5	70,5	69	69	69	70,5	70,5	72	72	72	72	72	72	73,5	73,5
<b>Speciaal basisonderwijs Schijndel</b>																						
<i>Instnr</i>	<i>Naam</i>	2019	2020	2021	2022	2023	2024	2025	2026	2027	2028	2029	2030	2031	2032	2033	2034	2035	2036	2037	2038	2039
19RH00	SBO t Talent	15	15	15	15	15	15	15	15	15	15	15	15	15	15	15	15	15	15	15	15	15
<b>Sint Oedenrode</b>																						
<i>Instnr</i>	<i>Naam</i>	2019	2020	2021	2022	2023	2024	2025	2026	2027	2028	2029	2030	2031	2032	2033	2034	2035	2036	2037	2038	2039
09UH00	Basisschool Kienehoef	9	9	9	9	10,5	10,5	10,5	10,5	9	9	9	9	9	9	9	10,5	10,5	10,5	10,5	10,5	10,5
10NK00	Franciscusschool	4,5	4,5	4,5	6	6	6	6	6	6	6	6	6	6	6	6	6	6	6	6	6	6
11CS00	Odaschool voor Basisond	10,5	10,5	10,5	10,5	9	9	10,5	10,5	10,5	10,5	10,5	10,5	10,5	10,5	10,5	10,5	10,5	10,5	10,5	10,5	10,5
12AL00	RK Basisschool Eerschot	10,5	10,5	10,5	10,5	10,5	10,5	10,5	10,5	10,5	10,5	10,5	10,5	10,5	10,5	10,5	10,5	10,5	10,5	10,5	10,5	10,5
12JS00	Basisschool De Sprongh	3	3	3	3	3	3	3	3	3	3	3	3	3	3	3	3	3	3	3	3	3
12SE00	Basisschool Dommelrode	7,5	7,5	7,5	9	7,5	9	9	9	9	9	9	9	10,5	10,5	10,5	10,5	10,5	10,5	10,5	10,5	10,5
15CR00	Bs St Antonius van Padua	6	6	6	6	6	6	6	6	6	6	6	6	6	6	6	6	6	6	6	6	6
18GH00	BS De Springplank	6	6	4,5	4,5	4,5	4,5	4,5	4,5	4,5	4,5	6	6	6	6	6	6	6	6	6	6	6
Totaal Sint Oedenrode		57	57	55,5	58,5	57	58,5	60	60	58,5	58,5	60	60	61,5	61,5	61,5	63	63	63	63	63	63

<b>Veghel</b>																						
<i>Instnr</i>	<i>Naam</i>	2019	2020	2021	2022	2023	2024	2025	2026	2027	2028	2029	2030	2031	2032	2033	2034	2035	2036	2037	2038	2039
03MH	Petrus en Paulus	3	3	3	3	3	4,5	4,5	4,5	4,5	4,5	4,5	4,5	4,5	4,5	4,5	4,5	4,5	4,5	4,5	4,5	4,5
03QN	Edith Stein	6	6	6	6	6	7,5	7,5	7,5	7,5	7,5	7,5	7,5	7,5	7,5	7,5	7,5	7,5	7,5	7,5	7,5	7,5
03VI	Maria ter Heide	4,5	4,5	4,5	4,5	6	6	6	6	4,5	4,5	4,5	4,5	4,5	4,5	4,5	4,5	4,5	4,5	4,5	4,5	4,5
06HU	St. Nicolaas	3	3	3	3	3	3	3	3	3	3	3	3	3	3	3	3	3	3	3	3	3
06LT	De Ark	10,5	10,5	10,5	9	9	9	9	7,5	7,5	7,5	7,5	7,5	7,5	7,5	7,5	7,5	7,5	7,5	7,5	7,5	7,5
06MI	De Vijfmaster	7,5	7,5	9	9	9	10,5	10,5	10,5	10,5	10,5	12	12	12	12	12	12	12	12	12	12	10,5
07CZ	Antoniussschool	4,5	4,5	4,5	4,5	4,5	4,5	4,5	4,5	4,5	4,5	4,5	4,5	4,5	4,5	4,5	4,5	4,5	4,5	4,5	4,5	4,5
08IR	* De Uilenbrink	21	19,5	19,5	19,5	19,5	19,5	19,5	21	21	21	21	21	21	21	21	21	21	21	21	21	21
08IR01	De Tuimelaar	9	9	9	7,5	7,5	7,5	7,5	7,5	7,5	7,5	7,5	7,5	7,5	7,5	7,5	7,5	7,5	7,5	7,5	7,5	7,5
09IS	Het Kompas	3	3	3	3	3	3	3	3	3	3	3	3	3	3	3	3	3	3	3	3	3
09PM	Mariaschool	9	9	9	9	9	9	9	10,5	10,5	10,5	10,5	10,5	10,5	10,5	10,5	10,5	10,5	10,5	10,5	10,5	10,5
10JO	De Empel	6	6	6	6	6	6	6	6	6	6	6	6	6	6	6	6	6	6	6	6	6
12HC	Bernadette	10,5	10,5	12	13,5	13,5	13,5	13,5	13,5	13,5	13,5	13,5	13,5	13,5	13,5	13,5	13,5	13,5	13,5	13,5	13,5	13,5
12XE	De Bunders	6	4,5	4,5	4,5	4,5	4,5	4,5	4,5	4,5	4,5	4,5	4,5	4,5	4,5	4,5	4,5	4,5	4,5	4,5	4,5	4,5
21ON	t Heibosch	6	4,5	4,5	4,5	4,5	4,5	4,5	4,5	4,5	4,5	4,5	4,5	4,5	4,5	4,5	4,5	4,5	4,5	4,5	4,5	4,5
23VU	De Ieme	10,5	10,5	10,5	10,5	10,5	10,5	10,5	10,5	10,5	10,5	10,5	10,5	10,5	10,5	10,5	10,5	10,5	10,5	10,5	10,5	10,5
25GK	t Ven	15	15	13,5	13,5	13,5	13,5	13,5	13,5	13,5	13,5	13,5	13,5	13,5	13,5	13,5	13,5	13,5	13,5	13,5	13,5	13,5
<b>Totaal Veghel</b>		<b>135</b>	<b>130,5</b>	<b>132</b>	<b>130,5</b>	<b>132</b>	<b>136,5</b>	<b>136,5</b>	<b>138</b>	<b>136,5</b>	<b>136,5</b>	<b>138</b>	<b>138</b>	<b>138</b>	<b>138</b>	<b>138</b>	<b>138</b>	<b>138</b>	<b>138</b>	<b>138</b>	<b>138</b>	<b>136,5</b>
<b>Speciaal basisonderwijs Veghel</b>																						
<i>Instnr</i>	<i>Naam</i>	2019	2020	2021	2022	2023	2024	2025	2026	2027	2028	2029	2030	2031	2032	2033	2034	2035	2036	2037	2038	2039
16OY	SBO De Wissel	20,25	20,25	20,25	20,25	20,25	22,5	22,5	22,5	22,5	22,5	22,5	22,5	22,5	22,5	22,5	22,5	22,5	22,5	22,5	22,5	22,5
<b>Meierijstad</b>		2019	2020	2021	2022	2023	2024	2025	2026	2027	2028	2029	2030	2031	2032	2033	2034	2035	2036	2037	2038	2039
Totaal Basisonderwijs		270	262,5	262,5	259,5	259,5	264	267	268,5	264	264	267	268,5	270	271,5	271,5	273	273	273	273	274,5	273
Totaal Speciaal Basisonderwijs		35,25	35,25	35,25	35,25	35,25	37,5	37,5	37,5	37,5	37,5	37,5	37,5	37,5	37,5	37,5	37,5	37,5	37,5	37,5	37,5	37,5

## Bijlage 2 Tabellen bevolkingsprognose en woningvoorraad

### Doelgroep Basisonderwijs

<b>Schijndel</b>																						
Wijknr	Wijknaam	2019	2020	2021	2022	2023	2024	2025	2026	2027	2028	2029	2030	2031	2032	2033	2034	2035	2036	2037	2038	2039
SC01	Noord	663	645	616	589	566	543	523	510	491	482	479	474	475	476	478	478	476	480	479	483	483
SC02	Centrum Schijndel	422	424	429	413	409	405	395	392	393	390	400	406	411	415	423	428	428	430	436	438	438
SC03	Plein	257	245	234	224	220	211	206	201	196	192	189	188	189	188	187	186	190	189	191	191	190
SC04	De Beemd	182	193	202	209	213	211	215	217	217	218	217	219	223	225	227	229	230	233	234	234	235
SC05	Braak	344	324	330	329	328	333	341	348	351	357	362	368	373	380	383	391	396	399	402	405	407
SC06	Duin	1	3	3	3	3	3	3	3	3	3	3	3	3	3	3	3	3	3	3	3	3
SC07	Wijbosch	147	163	167	170	175	179	177	177	173	171	169	167	165	164	162	162	161	157	155	155	156
	<b>Totaal Schijndel</b>	<b>2016</b>	<b>1997</b>	<b>1981</b>	<b>1937</b>	<b>1914</b>	<b>1885</b>	<b>1860</b>	<b>1848</b>	<b>1824</b>	<b>1813</b>	<b>1819</b>	<b>1825</b>	<b>1839</b>	<b>1851</b>	<b>1863</b>	<b>1877</b>	<b>1884</b>	<b>1891</b>	<b>1900</b>	<b>1909</b>	<b>1912</b>
<b>Sint Oedenrode</b>																						
Wijknr	Wijknaam	2019	2020	2021	2022	2023	2024	2025	2026	2027	2028	2029	2030	2031	2032	2033	2034	2035	2036	2037	2038	2039
ST01	Centrum, Vogelenzang	206	214	218	223	219	221	225	231	235	240	248	252	255	263	267	267	273	275	281	280	280
ST02	Kienerhoef, Kinderbos	459	459	450	448	447	448	450	449	447	448	451	451	452	452	454	457	458	465	467	467	468
ST03	Eerschot, Everse	456	450	450	445	450	443	443	437	429	428	423	418	415	408	403	399	398	397	396	392	389
ST10	Nijnsel	194	202	199	196	192	191	191	192	191	189	188	189	190	191	192	193	195	195	196	197	197
ST20	Boskant	144	145	146	153	156	161	165	164	166	169	175	176	177	182	183	185	184	186	185	184	184
ST30	Olland	97	91	88	86	87	86	85	80	80	80	79	79	81	80	80	80	81	78	79	79	78
	<b>Totaal Sint Oedenrode</b>	<b>1556</b>	<b>1561</b>	<b>1551</b>	<b>1551</b>	<b>1551</b>	<b>1550</b>	<b>1559</b>	<b>1553</b>	<b>1548</b>	<b>1554</b>	<b>1564</b>	<b>1565</b>	<b>1570</b>	<b>1576</b>	<b>1579</b>	<b>1581</b>	<b>1589</b>	<b>1596</b>	<b>1604</b>	<b>1599</b>	<b>1596</b>
<b>Veghel</b>																						
Wijknr	Wijknaam	2019	2020	2021	2022	2023	2024	2025	2026	2027	2028	2029	2030	2031	2032	2033	2034	2035	2036	2037	2038	2039
VH01	Centrum Veghel	186	191	191	190	188	187	189	187	184	182	179	177	173	170	166	162	161	157	156	152	150
VH02	West	314	338	370	399	418	435	443	452	458	465	468	465	466	469	470	472	468	471	467	463	462
VH03	Leest	288	272	255	226	206	192	182	172	166	162	158	160	158	160	162	162	163	165	166	168	168
VH04	Zuid	414	449	478	496	521	564	583	607	629	654	675	691	702	709	709	701	693	687	674	666	652
VH05	Bunders	662	620	572	538	506	493	487	489	486	485	490	495	503	511	520	526	532	539	543	546	549
VH06	Ven	563	565	550	546	531	519	513	508	500	492	489	487	488	488	491	492	496	499	499	499	500
VH11	Mariaheide	138	149	153	164	175	176	176	174	168	164	163	160	158	156	152	153	153	152	151	152	152
VH12	Zijtaart	171	178	197	208	213	220	227	234	236	238	239	240	242	243	244	244	244	243	242	242	243
VH13	Eerde	94	96	93	98	108	112	117	122	127	128	132	131	131	130	129	131	130	131	130	131	130
VH14	Erp	407	409	418	430	436	439	445	452	452	454	452	452	455	455	459	460	463	463	465	465	465
VH15	Keldonk	113	119	120	119	115	116	116	116	117	115	115	116	116	115	114	114	113	111	111	112	112
VH16	Boerdonk	68	64	67	67	71	72	70	80	81	81	84	85	84	84	85	85	85	83	81	80	80
	<b>Totaal Veghel</b>	<b>3418</b>	<b>3450</b>	<b>3464</b>	<b>3481</b>	<b>3488</b>	<b>3525</b>	<b>3548</b>	<b>3593</b>	<b>3604</b>	<b>3620</b>	<b>3644</b>	<b>3659</b>	<b>3676</b>	<b>3690</b>	<b>3701</b>	<b>3702</b>	<b>3701</b>	<b>3701</b>	<b>3685</b>	<b>3676</b>	<b>3663</b>
	<b>Totaal</b>	<b>6990</b>	<b>7008</b>	<b>6996</b>	<b>6969</b>	<b>6953</b>	<b>6960</b>	<b>6967</b>	<b>6994</b>	<b>6976</b>	<b>6987</b>	<b>7027</b>	<b>7049</b>	<b>7085</b>	<b>7117</b>	<b>7143</b>	<b>7160</b>	<b>7174</b>	<b>7188</b>	<b>7189</b>	<b>7184</b>	<b>7171</b>

Woningen

<b>Schijndel</b>																						
<i>Wijknr</i>	<i>Wijknaam</i>	2019	2020	2021	2022	2023	2024	2025	2026	2027	2028	2029	2030	2031	2032	2033	2034	2035	2036	2037	2038	2039
SC01	Noord	3341	3346	3351	3356	3361	3365	3365	3365	3365	3365	3365	3365	3365	3365	3365	3365	3365	3365	3365	3365	3365
SC02	Centrum Schijndel	3032	3057	3082	3107	3132	3156	3156	3156	3156	3156	3156	3156	3156	3156	3156	3156	3156	3156	3156	3156	3156
SC03	Plein	1297	1302	1306	1310	1314	1318	1318	1318	1318	1318	1318	1318	1318	1318	1318	1318	1318	1318	1318	1318	1318
SC04	De Beemd	1294	1297	1299	1301	1303	1305	1305	1305	1305	1305	1305	1305	1305	1305	1305	1305	1305	1305	1305	1305	1305
SC05	Braak	1763	1765	1767	1769	1771	1773	1773	1773	1773	1773	1773	1773	1773	1773	1773	1773	1773	1773	1773	1773	1773
SC06	Duin	56	56	56	56	56	56	56	56	56	56	56	56	56	56	56	56	56	56	56	56	56
SC07	Wijbosch	567	574	581	588	595	601	601	601	601	601	601	601	601	601	601	601	601	601	601	601	601
	Totaal Schijndel	11350	11397	11442	11487	11532	11574	11574	11574	11574	11574	11574	11574	11574	11574	11574	11574	11574	11574	11574	11574	11574
<b>Sint Oedenrode</b>																						
<i>Wijknr</i>	<i>Wijknaam</i>	2019	2020	2021	2022	2023	2024	2025	2026	2027	2028	2029	2030	2031	2032	2033	2034	2035	2036	2037	2038	2039
ST01	Centrum, Vogelenzang	2020	2043	2066	2088	2110	2132	2132	2132	2132	2132	2132	2132	2132	2132	2132	2132	2132	2132	2132	2132	2132
ST02	Kienerhoef, Kinderbos	2300	2320	2339	2358	2377	2396	2396	2396	2396	2396	2396	2396	2396	2396	2396	2396	2396	2396	2396	2396	2396
ST03	Eerschot, Everse	1670	1687	1704	1721	1737	1753	1761	1768	1775	1782	1789	1789	1789	1789	1789	1789	1789	1789	1789	1789	1789
ST10	Nijnsel	1036	1044	1051	1058	1065	1072	1072	1072	1072	1072	1072	1072	1072	1072	1072	1072	1072	1072	1072	1072	1072
ST20	Boskant	632	644	655	666	677	688	688	688	688	688	688	688	688	688	688	688	688	688	688	688	688
ST30	Olland	385	387	388	389	390	391	391	391	391	391	391	391	391	391	391	391	391	391	391	391	391
	Totaal Sint Oedenrode	8043	8125	8203	8280	8356	8432	8440	8447	8454	8461	8468	8468	8468	8468	8468	8468	8468	8468	8468	8468	8468
<b>Veghel</b>																						
<i>Wijknr</i>	<i>Wijknaam</i>	2019	2020	2021	2022	2023	2024	2025	2026	2027	2028	2029	2030	2031	2032	2033	2034	2035	2036	2037	2038	2039
VH01	Centrum Veghel	2385	2436	2486	2536	2586	2636	2651	2666	2681	2696	2711	2711	2711	2711	2711	2711	2711	2711	2711	2711	2711
VH02	West	1723	1780	1837	1894	1951	2008	2039	2070	2101	2132	2163	2163	2163	2163	2163	2163	2163	2163	2163	2163	2163
VH03	Leest	1138	1138	1138	1138	1138	1138	1138	1138	1138	1138	1138	1138	1138	1138	1138	1138	1138	1138	1138	1138	1138
VH04	Zuid	2162	2312	2461	2610	2759	2908	2920	2932	2944	2956	2968	2968	2968	2968	2968	2968	2968	2968	2968	2968	2968
VH05	Bunders	3193	3205	3217	3228	3239	3250	3258	3266	3274	3282	3290	3290	3290	3290	3290	3290	3290	3290	3290	3290	3290
VH06	Ven	1651	1664	1677	1690	1703	1716	1716	1716	1716	1716	1716	1716	1716	1716	1716	1716	1716	1716	1716	1716	1716
VH11	Mariaheide	577	592	607	622	637	652	652	652	652	652	652	655	658	661	664	667	667	667	667	667	667
VH12	Zijtaart	633	636	639	642	645	647	653	659	665	671	677	677	677	677	677	677	677	677	677	677	677
VH13	Eerde	571	579	587	595	603	611	611	611	611	611	611	611	611	611	611	611	611	611	611	611	611
VH14	Erp	2004	2016	2028	2039	2050	2061	2079	2097	2115	2132	2149	2149	2149	2149	2149	2149	2149	2149	2149	2149	2149
VH15	Keldonk	420	422	424	426	428	429	431	433	435	437	439	439	439	439	439	439	439	439	439	439	439
VH16	Boerdonk	287	298	308	318	328	338	343	348	353	358	363	363	363	363	363	363	363	363	363	363	363
	Totaal Veghel	16744	17078	17409	17738	18067	18394	18491	18588	18685	18781	18877	18880	18883	18886	18889	18892	18892	18892	18892	18892	18892
	<b>Totaal</b>	36137	36600	37054	37505	37955	38400	38505	38609	38713	38816	38919	38922	38925	38928	38931	38934	38934	38934	38934	38934	38934

## Bijlage 3 Tabellen leerlingenprognose

### Begrippen- en afkortingenlijst voor de leerlingenoverzichten

Afkorting	Toelichting
bl%	Belangstellingspercentage per wijk
#bg	Aantal kinderen in de betreffende basisgeneratie in die wijk, of het aantal 4 en 5 jarigen, BG_0405, of het aantal 4 tot en met 11 jarigen plus 30% van de 12 jarigen
#ll	Het aantal leerlingen uit de wijk
ZZ-BRT	Optelling van de buurten die niet tot het directe voedingsgebied van de school behoren.
Opslag	Opslagpercentage voor leerlingen waarvan geen herkomstgegevens beschikbaar waren en/of afkomstig uit gemeenten die niet in de prognose van de basisgeneraties zijn meegenomen
Totaal BG_0405	Aantal 4 en 5 jarigen op de instelling
Totaal BG_0412	Totaal aantal kinderen op de instelling

## Prognose - Lange Termijn - BO

Aannamecode: BOSBO2019 Laatst waargenomen cijfer

12PC00		Basisschool De Regenboog																	
		Poolster, 5																	
		5482 SX Schijndel																	
Buurt	Generatiecode	2019	2020	2021	2022	2023	2024	2025	2026	2027	2028	2029	2030	2031	2032	2033	2034		
SC03	Plein	BG_0405	b1%	29,4	29,4	29,4	29,4	29,4	29,4	29,4	29,4	29,4	29,4	29,4	29,4	29,4	29,4	29,4	
			#bg	51	45	42	42	42	41	39	37	35	36	35	34	35	35	35	35
			#11	15,0	13,2	12,4	12,4	12,4	12,1	11,5	10,9	10,3	10,6	10,3	10,0	10,3	10,3	10,3	10,3
		BG_0412	b1%	19,4	21,9	24,4	24,4	24,4	24,4	24,4	24,4	24,4	24,4	24,4	24,4	24,4	24,4	24,4	24,4
			#bg	257	245	234	224	220	211	206	201	196	192	189	188	189	188	187	186
			#11	50,0	53,8	57,2	54,7	53,8	51,6	50,3	49,1	47,9	46,9	46,2	45,9	46,2	45,9	45,7	45,4
SC05	Braak	BG_0405	b1%	70,3	70,3	70,3	70,3	70,3	70,3	70,3	70,3	70,3	70,3	70,3	70,3	70,3	70,3	70,3	
			#bg	81	84	86	91	92	95	93	95	97	99	101	103	105	107	109	110
			#11	57,0	59,1	60,5	64,0	64,7	66,9	65,4	66,9	68,3	69,7	71,1	72,5	73,9	75,3	76,7	77,4
		BG_0412	b1%	67,7	72,0	72,0	72,0	72,0	72,0	72,0	72,0	72,0	72,0	72,0	72,0	72,0	72,0	72,0	72,0
			#bg	344	324	330	329	328	333	341	348	351	357	362	368	373	380	383	391
			#11	233,0	233,3	237,6	236,9	236,2	239,8	245,5	250,6	252,7	257,1	260,7	265,0	268,6	273,6	275,8	281,5
ZZ-BRT	Dynamische Buurten	BG_0405	b1%	1,0	1,0	1,0	1,0	1,0	1,0	1,0	1,0	1,0	1,0	1,0	1,0	1,0	1,0		
			#bg	1077	1083	1010	990	997	1006	1011	1017	1024	1035	1047	1056	1066	1073	1078	
			#11	11,0	11,1	10,3	10,1	10,2	10,3	10,3	10,4	10,5	10,6	10,7	10,8	10,9	11,0	11,0	11,0
		BG_0412	b1%	0,9	0,9	0,9	0,9	0,9	0,9	0,9	0,9	0,9	0,9	0,9	0,9	0,9	0,9	0,9	
			#bg	4554	4536	4500	4458	4447	4419	4397	4398	4373	4374	4399	4424	4461	4490	4526	
			#11	44,0	43,8	43,5	43,1	43,0	42,7	42,5	42,5	42,2	42,3	42,5	42,7	43,1	43,4	43,7	
Subtotaal	BG_0405		83,0	83,4	83,2	86,5	87,3	89,3	87,2	88,2	89,1	90,9	92,1	93,3	95,1	96,6	98,0		
	BG_0412		327,0	330,9	338,3	334,7	333,0	334,1	338,3	342,2	342,8	346,3	349,4	353,6	357,9	362,9	365,2		
Opslag	BG_0405	%	1,00	1,00	1,00	1,00	1,00	1,00	1,00	1,00	1,00	1,00	1,00	1,00	1,00	1,00	1,00		
		#11	0,9	1,0	1,0	1,0	1,0	1,0	1,0	1,0	1,0	1,0	1,1	1,1	1,1	1,1	1,1		
		BG_0412	%	2,00	2,00	2,00	2,00	2,00	2,00	2,00	2,00	2,00	2,00	2,00	2,00	2,00	2,00		
			#11	6,0	6,0	6,2	6,1	6,1	6,1	6,2	6,2	6,2	6,3	6,4	6,4	6,5	6,6		
Totaal	BG_0405		83,9	84,4	84,2	87,5	88,3	90,3	88,2	89,2	90,1	91,9	93,2	94,4	96,2	97,7	99,1		
	BG_0412		333,0	336,9	344,5	340,8	339,1	340,2	344,5	348,4	349,0	352,6	355,8	360,0	364,4	369,5	371,9		
	(+opslag 0%)		333,0	336,0	344,0	340,0	339,0	340,0	344,0	348,0	349,0	352,0	355,0	360,0	364,0	369,0	371,0		



## Prognose - Lange Termijn - BO

Aannamecode: BOSBO2019 Laatst waargenomen cijfer

12PC01 Basisschool De Regenboog  
Schoolstraat, 2  
5482 EG Wijbosch

Buurt	Generatiecode		2019	2020	2021	2022	2023	2024	2025	2026	2027	2028	2029	2030	2031	2032	2033	2034		
SC01	Noord	BG_0405	<b>bl%</b>	3,5	3,5	3,5	3,5	3,5	3,5	3,5	3,5	3,5	3,5	3,5	3,5	3,5	3,5	3,5		
			<b>#bg</b>	169	159	129	124	118	115	115	113	112	112	112	111	111	112	112	112	
			<b>#11</b>	6,0	5,6	4,6	4,4	4,2	4,1	4,1	4,0	4,0	4,0	4,0	4,0	3,9	3,9	4,0	4,0	4,0
	Wijbosch	BG_0412	<b>bl%</b>	4,0	4,0	4,0	4,0	4,0	4,0	4,0	4,0	4,0	4,0	4,0	4,0	4,0	4,0	4,0	4,0	
			<b>#bg</b>	663	645	616	589	566	543	523	510	491	482	479	474	475	476	478	478	478
			<b>#11</b>	27,0	26,3	25,1	24,0	23,0	22,1	21,3	20,8	20,0	19,6	19,5	19,3	19,3	19,4	19,5	19,5	
SC07	Wijbosch	BG_0405	<b>bl%</b>	71,4	71,4	71,4	71,4	71,4	71,4	71,4	71,4	71,4	71,4	71,4	71,4	71,4	71,4	71,4		
			<b>#bg</b>	42	44	43	42	41	39	40	39	37	37	36	36	35	34	34	34	
			<b>#11</b>	30,0	31,4	30,7	30,0	29,3	27,9	28,6	27,9	26,4	26,4	25,7	25,7	25,0	24,3	24,3	24,3	
	Dynamische Buurten	BG_0412	<b>bl%</b>	71,4	68,0	68,6	69,2	69,7	69,7	69,7	69,7	69,7	69,7	69,7	69,7	69,7	69,7	69,7	69,7	
			<b>#bg</b>	147	163	167	170	175	179	177	177	173	171	169	167	165	164	162	162	
			<b>#11</b>	105,0	111,0	114,7	117,7	122,1	124,9	123,5	123,5	120,7	119,3	117,9	116,5	115,1	114,4	113,0	113,0	
ZZ-BRT	Dynamische Buurten	BG_0405	<b>bl%</b>	3,3	3,3	3,3	3,3	3,3	3,3	3,3	3,3	3,3	3,3	3,3	3,3	3,3	3,3	3,3		
			<b>#bg</b>	60	60	60	56	56	57	56	58	60	60	60	61	64	64	64	64	
			<b>#11</b>	2,0	2,0	2,0	1,9	1,9	1,9	1,9	1,9	2,0	2,0	2,0	2,0	2,1	2,1	2,1	2,1	
	Dynamische Buurten	BG_0412	<b>bl%</b>	0,9	0,9	0,9	0,9	0,9	0,9	0,9	0,9	0,9	0,9	0,9	0,9	0,9	0,9	0,9	0,9	
			<b>#bg</b>	1206	1189	1198	1178	1173	1163	1160	1161	1160	1160	1171	1184	1199	1211	1223	1237	
			<b>#11</b>	12,0	11,8	11,9	11,7	11,7	11,6	11,5	11,6	11,5	11,5	11,7	11,8	11,9	12,0	12,2	12,3	
<b>Subtotaal</b>	BG_0405		38,0	39,0	37,3	36,3	35,4	33,9	34,6	33,8	32,4	32,4	31,7	31,6	31,0	30,4	30,4	30,4		
	BG_0412		144,0	149,1	151,7	153,4	156,8	158,6	156,3	155,9	152,2	150,4	149,1	147,6	146,3	145,8	144,7	144,8		
<b>Opslag</b>	BG_0405	<b>%</b>	0,00	0,00	0,00	0,00	0,00	0,00	0,00	0,00	0,00	0,00	0,00	0,00	0,00	0,00	0,00	0,00		
		<b>#11</b>	0,0	0,0	0,0	0,0	0,0	0,0	0,0	0,0	0,0	0,0	0,0	0,0	0,0	0,0	0,0	0,0		
	BG_0412	<b>%</b>	0,00	0,00	0,00	0,00	0,00	0,00	0,00	0,00	0,00	0,00	0,00	0,00	0,00	0,00	0,00	0,00		
		<b>#11</b>	0,0	0,0	0,0	0,0	0,0	0,0	0,0	0,0	0,0	0,0	0,0	0,0	0,0	0,0	0,0	0,0		
<b>Totaal</b>	BG_0405		38,0	39,0	37,3	36,3	35,4	33,9	34,6	33,8	32,4	32,4	31,7	31,6	31,0	30,4	30,4	30,4		
	BG_0412		144,0	149,1	151,7	153,4	156,8	158,6	156,3	155,9	152,2	150,4	149,1	147,6	146,3	145,8	144,7	144,8		
	<b>(+opslag 0%)</b>		144,0	149,0	151,0	153,0	156,0	158,0	156,0	155,0	152,0	150,0	149,0	147,0	146,0	145,0	144,0	144,0		

## Prognose - Lange Termijn - BO

Aannamecode: BOSBO2019 Laatst waargenomen cijfer

12QX00 Obs de Kring  
Beemdstraat, 3  
5482 HA Schijndel

Buurt	Generatiecode		2019	2020	2021	2022	2023	2024	2025	2026	2027	2028	2029	2030	2031	2032	2033	2034	
SC01	Noord	BG_0405	bl%	2,9	2,9	2,9	2,9	2,9	2,9	2,9	2,9	2,9	2,9	2,9	2,9	2,9	2,9	2,9	
			#bg	169	159	129	124	118	115	115	113	112	112	112	111	111	112	112	112
			#11	5,0	4,7	3,8	3,7	3,5	3,4	3,4	3,3	3,3	3,3	3,3	3,3	3,3	3,3	3,3	3,3
		BG_0412	bl%	3,3	3,1	3,1	3,1	3,1	3,1	3,1	3,1	3,1	3,1	3,1	3,1	3,1	3,1	3,1	3,1
			#bg	663	645	616	589	566	543	523	510	491	482	479	474	475	476	478	478
			#11	22,0	20,4	19,5	18,6	17,9	17,2	16,5	16,1	15,5	15,2	15,2	15,0	15,0	15,1	15,1	15,1
SC02	Centrum Schijndel	BG_0405	bl%	9,7	9,7	9,7	9,7	9,7	9,7	9,7	9,7	9,7	9,7	9,7	9,7	9,7	9,7	9,7	
			#bg	92	93	86	71	76	86	88	89	91	92	97	97	97	99	100	101
			#11	9,0	9,1	8,4	6,9	7,4	8,4	8,6	8,7	8,9	9,0	9,5	9,5	9,5	9,7	9,8	9,9
		BG_0412	bl%	7,5	7,5	7,5	7,5	7,5	7,5	7,5	7,5	7,5	7,5	7,5	7,5	7,5	7,5	7,5	7,5
			#bg	422	424	429	413	409	405	395	392	393	390	400	406	411	415	423	428
			#11	32,0	32,2	32,5	31,3	31,0	30,7	30,0	29,7	29,8	29,6	30,3	30,8	31,2	31,5	32,1	32,5
SC03	Plein	BG_0405	bl%	1,9	1,9	1,9	1,9	1,9	1,9	1,9	1,9	1,9	1,9	1,9	1,9	1,9	1,9	1,9	
			#bg	51	45	42	42	42	41	39	37	35	36	35	34	35	35	35	
			#11	1,0	0,9	0,8	0,8	0,8	0,8	0,8	0,7	0,7	0,7	0,7	0,7	0,7	0,7	0,7	
		BG_0412	bl%	5,4	5,4	5,4	5,4	5,4	5,4	5,4	5,4	5,4	5,4	5,4	5,4	5,4	5,4	5,4	
			#bg	257	245	234	224	220	211	206	201	196	192	189	188	189	188	187	
			#11	14,0	13,3	12,7	12,2	12,0	11,5	11,2	10,9	10,7	10,5	10,3	10,2	10,3	10,2	10,2	
SC04	De Beemd	BG_0405	bl%	8,3	8,3	8,3	8,3	8,3	8,3	8,3	8,3	8,3	8,3	8,3	8,3	8,3	8,3		
			#bg	60	60	60	56	56	57	56	58	60	60	61	64	64	64		
			#11	5,0	5,0	5,0	4,7	4,7	4,7	4,7	4,8	5,0	5,0	5,1	5,3	5,3	5,3		
		BG_0412	bl%	8,2	8,1	8,0	7,9	7,9	7,9	7,9	7,9	7,9	7,9	7,9	7,9	7,9	7,9		
			#bg	182	193	202	209	213	211	215	217	217	218	217	219	223	225		
			#11	15,0	15,8	16,3	16,7	16,9	16,7	17,0	17,2	17,2	17,3	17,2	17,3	17,7	17,8		
SC05	Braak	BG_0405	bl%	1,2	1,2	1,2	1,2	1,2	1,2	1,2	1,2	1,2	1,2	1,2	1,2	1,2			
			#bg	81	84	86	91	92	95	93	95	97	99	101	103	105			
			#11	1,0	1,0	1,1	1,1	1,1	1,2	1,1	1,2	1,2	1,2	1,2	1,3	1,3			
		BG_0412	bl%	2,0	2,0	2,0	2,0	2,0	2,0	2,0	2,0	2,0	2,0	2,0	2,0				
			#bg	344	324	330	329	328	333	341	348	351	357	362	368				
			#11	7,0	6,6	6,7	6,7	6,7	6,8	6,9	7,1	7,1	7,3	7,4	7,5				
ZZ-BRT	Dynamische Buurten	BG_0412	bl%	0,7	0,7	0,7	0,7	0,7	0,7	0,7	0,7	0,7	0,7	0,7	0,7				
			#bg	794	800	798	799	820	820	822	816	809	807	803	795				
			#11	6,0	6,0	6,0	6,0	6,2	6,2	6,2	6,2	6,1	6,1	6,1	6,0				
Subtotaal		BG_0405	21,0	20,7	19,1	17,2	17,5	18,5	18,6	18,7	19,1	19,2	19,7	19,9					
		BG_0412	96,0	94,3	93,7	91,5	90,7	89,1	87,8	87,2	86,4	86,0	86,5	86,8					
Opslag	BG_0405	%	0,00	0,00	0,00	0,00	0,00	0,00	0,00	0,00	0,00	0,00	0,00						
		#11	0,0	0,0	0,0	0,0	0,0	0,0	0,0	0,0	0,0	0,0	0,0						
	BG_0412	%	2,00	2,00	2,00	2,00	2,00	2,00	2,00	2,00	2,00	2,00	2,00						
		#11	2,0	1,9	1,9	1,9	1,8	1,8	1,8	1,8	1,8	1,7	1,8						
Totaal		BG_0405	21,0	20,7	19,1	17,2	17,5	18,5	18,6	18,7	19,1	19,2	19,7	19,9					
		BG_0412	98,0	96,2	95,6	93,4	92,5	90,9	89,6	89,0	88,2	87,7	88,3	88,6					
		(+opslag 0%)	98,0	96,0	95,0	93,0	92,0	90,0	89,0	89,0	88,0	87,0	88,0	89,0					

## Prognose - Lange Termijn - BO

Aannamecode: BOSBO2019 Laatst waargenomen cijfer

13CK00 Basissch t Kwekkeveld  
Cornelis Trompstraat, 47  
5481 GS Schijndel

Buurt	Generatiecode		2019	2020	2021	2022	2023	2024	2025	2026	2027	2028	2029	2030	2031	2032	2033	2034		
SC01	Noord	BG_0405	<b>bl%</b>	53,8	53,8	53,8	53,8	53,8	53,8	53,8	53,8	53,8	53,8	53,8	53,8	53,8	53,8	53,8		
			<b>#bg</b>	169	159	129	124	118	115	115	113	112	112	112	111	111	112	112	112	
			<b>#11</b>	91,0	85,6	69,5	66,8	63,5	61,9	61,9	60,8	60,3	60,3	60,3	59,8	59,8	60,3	60,3	60,3	
		BG_0412	<b>bl%</b>	48,2	48,9	49,6	50,3	51,0	51,0	51,0	51,0	51,0	51,0	51,0	51,0	51,0	51,0	51,0	51,0	
			<b>#bg</b>	663	645	616	589	566	543	523	510	491	482	479	474	475	476	478	478	
			<b>#11</b>	320,0	315,8	305,9	296,6	289,0	277,2	267,0	260,4	250,7	246,1	244,6	242,0	242,5	243,0	244,0	244,0	
SC02	Centrum Schijndel	BG_0405	<b>bl%</b>	13,0	13,0	13,0	13,0	13,0	13,0	13,0	13,0	13,0	13,0	13,0	13,0	13,0	13,0	13,0		
			<b>#bg</b>	92	93	86	71	76	86	88	89	91	92	97	97	97	99	100	101	
			<b>#11</b>	12,0	12,1	11,2	9,3	9,9	11,2	11,5	11,6	11,9	12,0	12,7	12,7	12,7	12,9	13,0	13,2	
			BG_0412	<b>bl%</b>	12,3	12,3	12,3	12,3	12,3	12,3	12,3	12,3	12,3	12,3	12,3	12,3	12,3	12,3	12,3	12,3
				<b>#bg</b>	422	424	429	413	409	405	395	392	393	390	400	406	411	415	423	428
				<b>#11</b>	52,0	52,2	52,9	50,9	50,4	49,9	48,7	48,3	48,4	48,1	49,3	50,0	50,6	51,1	52,1	52,7
ZZ-BRT	Dynamische Buurten	BG_0412	<b>bl%</b>	0,1	0,1	0,1	0,1	0,1	0,1	0,1	0,1	0,1	0,1	0,1	0,1	0,1	0,1	0,1		
			<b>#bg</b>	6172	6073	6055	6028	6020	6004	6028	6071	6089	6139	6191	6261	6340	6415	6484	6551	
			<b>#11</b>	10,0	9,8	9,8	9,8	9,8	9,7	9,8	9,8	9,9	9,9	10,0	10,1	10,3	10,4	10,5	10,6	
<b>Subtotaal</b>	BG_0405		103,0	97,7	80,7	76,1	73,4	73,1	73,4	72,4	72,2	72,3	73,0	72,5	72,5	73,2	73,3	73,5		
	BG_0412		382,0	377,8	368,6	357,3	349,2	336,8	325,5	318,5	309,0	304,1	303,9	302,1	303,4	304,5	306,6	307,3		
<b>Opslag</b>	BG_0405	<b>%</b>	0,00	0,00	0,00	0,00	0,00	0,00	0,00	0,00	0,00	0,00	0,00	0,00	0,00	0,00	0,00	0,00		
		<b>#11</b>	0,0	0,0	0,0	0,0	0,0	0,0	0,0	0,0	0,0	0,0	0,0	0,0	0,0	0,0	0,0	0,0		
		<b>%</b>	0,00	0,00	0,00	0,00	0,00	0,00	0,00	0,00	0,00	0,00	0,00	0,00	0,00	0,00	0,00	0,00	0,00	
	BG_0412	<b>%</b>	0,00	0,00	0,00	0,00	0,00	0,00	0,00	0,00	0,00	0,00	0,00	0,00	0,00	0,00	0,00	0,00		
		<b>#11</b>	0,0	0,0	0,0	0,0	0,0	0,0	0,0	0,0	0,0	0,0	0,0	0,0	0,0	0,0	0,0	0,0		
<b>Totaal</b>	BG_0405		103,0	97,7	80,7	76,1	73,4	73,1	73,4	72,4	72,2	72,3	73,0	72,5	72,5	73,2	73,3	73,5		
	BG_0412		382,0	377,8	368,6	357,3	349,2	336,8	325,5	318,5	309,0	304,1	303,9	302,1	303,4	304,5	306,6	307,3		
	<b>(+opslag 0%)</b>		382,0	377,0	368,0	357,0	349,0	336,0	325,0	318,0	309,0	304,0	303,0	302,0	303,0	304,0	306,0	307,0		

## Prognose - Lange Termijn - BO

Aannamecode: BOSBO2019 Laatst waargenomen cijfer

13HU00 Basisschool de Beemd  
Beemdstraat, 5  
5482 HA Schijndel

Buurt	Generatiecode		2019	2020	2021	2022	2023	2024	2025	2026	2027	2028	2029	2030	2031	2032	2033	2034	
SC01	Noord	BG_0405	<b>bl%</b>	5,3	5,3	5,3	5,3	5,3	5,3	5,3	5,3	5,3	5,3	5,3	5,3	5,3	5,3	5,3	
			<b>#bg</b>	169	159	129	124	118	115	115	113	112	112	112	111	111	112	112	112
			<b>#ll</b>	9,0	8,5	6,9	6,6	6,3	6,1	6,1	6,0	6,0	6,0	6,0	6,0	5,9	5,9	6,0	6,0
		BG_0412	<b>bl%</b>	5,5	5,5	5,5	5,5	5,5	5,5	5,5	5,5	5,5	5,5	5,5	5,5	5,5	5,5	5,5	5,5
			<b>#bg</b>	663	645	616	589	566	543	523	510	491	482	479	474	475	476	478	478
			<b>#ll</b>	37,0	36,0	34,4	32,9	31,6	30,3	29,2	28,5	27,4	26,9	26,7	26,5	26,5	26,6	26,7	26,7
SC02	Centrum Schijndel	BG_0405	<b>bl%</b>	22,8	22,8	22,8	22,8	22,8	22,8	22,8	22,8	22,8	22,8	22,8	22,8	22,8	22,8	22,8	
			<b>#bg</b>	92	93	86	71	76	86	88	89	91	92	97	97	97	99	100	101
			<b>#ll</b>	21,0	21,2	19,6	16,2	17,3	19,6	20,1	20,3	20,8	21,0	22,1	22,1	22,1	22,6	22,8	23,1
		BG_0412	<b>bl%</b>	21,0	21,0	21,0	21,0	21,0	21,0	21,0	21,0	21,0	21,0	21,0	21,0	21,0	21,0	21,0	21,0
			<b>#bg</b>	422	424	429	413	409	405	395	392	393	390	400	406	411	415	423	428
			<b>#ll</b>	89,0	89,4	90,5	87,1	86,3	85,4	83,3	82,7	82,9	82,3	84,4	85,6	86,7	87,5	89,2	90,3
SC03	Plein	BG_0405	<b>bl%</b>	13,7	13,7	13,7	13,7	13,7	13,7	13,7	13,7	13,7	13,7	13,7	13,7	13,7	13,7	13,7	
			<b>#bg</b>	51	45	42	42	42	41	39	37	35	36	35	34	35	35	35	
			<b>#ll</b>	7,0	6,2	5,8	5,8	5,8	5,6	5,4	5,1	4,8	4,9	4,8	4,7	4,8	4,8	4,8	
		BG_0412	<b>bl%</b>	12,4	12,4	12,4	12,4	12,4	12,4	12,4	12,4	12,4	12,4	12,4	12,4	12,4	12,4	12,4	
			<b>#bg</b>	257	245	234	224	220	211	206	201	196	192	189	188	189	188	187	
			<b>#ll</b>	32,0	30,5	29,1	27,9	27,4	26,3	25,6	25,0	24,4	23,9	23,5	23,4	23,5	23,4	23,3	
SC04	De Beemd	BG_0405	<b>bl%</b>	75,0	75,0	75,0	75,0	75,0	75,0	75,0	75,0	75,0	75,0	75,0	75,0	75,0	75,0		
			<b>#bg</b>	60	60	60	56	56	57	56	58	60	60	60	61	64	64		
			<b>#ll</b>	45,0	45,0	45,0	42,0	42,0	42,8	42,0	43,5	45,0	45,0	45,0	45,8	48,0	48,0		
		BG_0412	<b>bl%</b>	68,6	66,8	67,1	67,4	67,7	67,7	67,7	67,7	67,7	67,7	67,7	67,7	67,7	67,7		
			<b>#bg</b>	182	193	202	209	213	211	215	217	217	218	217	219	223	225		
			<b>#ll</b>	125,0	129,0	135,6	141,0	144,3	143,0	145,7	147,1	147,1	147,7	147,1	148,4	151,1	152,5		
SC05	Braak	BG_0405	<b>bl%</b>	13,5	13,5	13,5	13,5	13,5	13,5	13,5	13,5	13,5	13,5	13,5	13,5	13,5			
			<b>#bg</b>	81	84	86	91	92	95	93	95	97	99	101	103	105			
			<b>#ll</b>	11,0	11,4	11,7	12,4	12,5	12,9	12,6	12,9	13,2	13,4	13,7	14,0	14,3			
		BG_0412	<b>bl%</b>	12,5	12,5	12,5	12,5	12,5	12,5	12,5	12,5	12,5	12,5	12,5	12,5				
			<b>#bg</b>	344	324	330	329	328	333	341	348	351	357	362	368				
			<b>#ll</b>	43,0	40,5	41,3	41,1	41,0	41,6	42,6	43,5	43,9	44,6	45,3	46,0				
ZZ-BRT	Dynamische Buurten	BG_0405	<b>bl%</b>	3,1	3,1	3,1	3,1	3,1	3,1	3,1	3,1	3,1	3,1	3,1	3,1				
			<b>#bg</b>	128	141	149	147	150	149	150	146	140	141	141	140				
			<b>#ll</b>	4,0	4,4	4,7	4,6	4,7	4,7	4,7	4,6	4,4	4,4	4,4	4,3				
		BG_0412	<b>bl%</b>	0,4	0,4	0,4	0,4	0,4	0,4	0,4	0,4	0,4	0,4	0,4					
			<b>#bg</b>	3205	3193	3175	3173	3195	3197	3205	3219	3216	3226	3242					
			<b>#ll</b>	14,0	14,0	13,9	13,9	14,0	14,0	14,0	14,1	14,1	14,1	14,2					

Prognose - Lange Termijn - BO
-------------------------------

<b>Subtotaal</b>	BG_0405		97,0	96,7	93,7	87,6	88,6	91,7	90,9	92,4	94,2	94,7	96,0	96,9	99,4	100,1	100,6	100,9
	BG_0412		340,0	339,4	344,8	343,9	344,6	340,6	340,4	340,9	339,8	339,5	341,2	344,2	348,8	351,9	355,4	358,9
<b>Opslag</b>	BG_0405	%	1,00	1,00	1,00	1,00	1,00	1,00	1,00	1,00	1,00	1,00	1,00	1,00	1,00	1,00	1,00	1,00
		#11	1,0	0,9	0,9	0,9	0,9	0,9	0,9	0,9	0,9	0,9	0,9	0,9	1,0	1,0	1,0	1,0
	BG_0412	%	0,00	0,00	0,00	0,00	0,00	0,00	0,00	0,00	0,00	0,00	0,00	0,00	0,00	0,00	0,00	0,00
		#11	0,9	0,9	1,0	1,0	1,0	1,0	1,0	1,0	1,0	0,9	0,9	1,0	1,0	1,0	1,0	1,0
<b>Totaal</b>	BG_0405		98,0	97,6	94,6	88,5	89,5	92,6	91,8	93,3	95,1	95,6	96,9	97,8	100,4	101,1	101,6	101,9
	BG_0412		340,9	340,3	345,8	344,9	345,6	341,6	341,4	341,9	340,7	340,4	342,2	345,2	349,8	352,9	356,4	359,9
	<b>(+opslag 0%)</b>		340,0	340,0	345,0	344,0	345,0	341,0	341,0	341,0	340,0	340,0	342,0	345,0	349,0	352,0	356,0	359,0

## Prognose - Lange Termijn - BO

Aannamecode: BOSBO2019 Laatst waargenomen cijfer

13MX00 Basisschool de Heycant  
Conventstraat, 10  
5481 CP Schijndel

Buurt	Generatiecode		2019	2020	2021	2022	2023	2024	2025	2026	2027	2028	2029	2030	2031	2032	2033	2034	
SC01	Noord	BG_0405	bl%	7,1	7,1	7,1	7,1	7,1	7,1	7,1	7,1	7,1	7,1	7,1	7,1	7,1	7,1	7,1	
			#bg	169	159	129	124	118	115	115	113	112	112	112	111	111	112	112	112
			#11	12,0	11,3	9,2	8,8	8,4	8,2	8,2	8,0	8,0	8,0	8,0	8,0	7,9	7,9	8,0	8,0
		BG_0412	bl%	6,1	6,1	6,1	6,1	6,1	6,1	6,1	6,1	6,1	6,1	6,1	6,1	6,1	6,1	6,1	6,1
			#bg	663	645	616	589	566	543	523	510	491	482	479	474	475	476	478	478
			#11	41,0	39,9	38,1	36,4	35,0	33,6	32,3	31,5	30,4	29,8	29,6	29,3	29,4	29,4	29,6	29,6
SC02	Centrum Schijndel	BG_0405	bl%	51,0	51,0	51,0	51,0	51,0	51,0	51,0	51,0	51,0	51,0	51,0	51,0	51,0	51,0	51,0	
			#bg	92	93	86	71	76	86	88	89	91	92	97	97	97	99	100	101
			#11	47,0	47,5	43,9	36,3	38,8	43,9	45,0	45,5	46,5	47,0	49,6	49,6	49,6	50,6	51,1	51,6
		BG_0412	bl%	42,6	41,9	42,3	42,6	42,9	42,9	42,9	42,9	42,9	42,9	42,9	42,9	42,9	42,9	42,9	42,9
			#bg	422	424	429	413	409	405	395	392	393	390	400	406	411	415	423	428
			#11	180,0	178,0	181,5	176,1	175,7	174,0	169,7	168,4	168,8	167,5	171,8	174,4	176,5	178,3	181,7	183,8
SC03	Plein	BG_0405	bl%	43,1	43,1	43,1	43,1	43,1	43,1	43,1	43,1	43,1	43,1	43,1	43,1	43,1	43,1	43,1	
			#bg	51	45	42	42	42	41	39	37	35	36	35	34	35	35	35	
			#11	22,0	19,4	18,1	18,1	18,1	17,7	16,8	16,0	15,1	15,5	15,1	14,7	15,1	15,1	15,1	15,1
		BG_0412	bl%	49,8	46,4	46,4	46,4	46,4	46,4	46,4	46,4	46,4	46,4	46,4	46,4	46,4	46,4	46,4	46,4
			#bg	257	245	234	224	220	211	206	201	196	192	189	188	189	188	187	186
			#11	128,0	113,9	108,7	104,1	102,2	98,1	95,7	93,4	91,1	89,2	87,8	87,4	87,8	87,4	86,9	86,4
ZZ-BRT	Dynamische Buurten	BG_0405	bl%	2,8	2,8	2,8	2,8	2,8	2,8	2,8	2,8	2,8	2,8	2,8	2,8	2,8	2,8	2,8	
			#bg	141	144	146	147	148	152	149	153	157	159	161	164	169	171	173	
			#11	4,0	4,1	4,1	4,2	4,2	4,3	4,2	4,3	4,5	4,5	4,6	4,7	4,8	4,9	4,9	4,9
		BG_0412	bl%	0,3	0,3	0,3	0,3	0,3	0,3	0,3	0,3	0,3	0,3	0,3	0,3	0,3	0,3	0,3	0,3
			#bg	7309	7263	7286	7307	7314	7326	7361	7417	7436	7492	7556	7634	7730	7823	7910	7997
			#11	25,0	24,8	24,9	25,0	25,0	25,1	25,2	25,4	25,4	25,6	25,8	26,1	26,4	26,8	27,1	27,3
Subtotaal	BG_0405		85,0	82,3	75,3	67,4	69,5	74,1	74,2	73,8	74,1	75,0	77,3	76,9	77,4	78,6	79,1	79,6	
	BG_0412		374,0	356,6	353,2	341,6	337,9	330,8	322,9	318,7	315,7	312,1	315,0	317,2	320,1	321,9	325,3	327,1	
Opslag	BG_0405	%	0,00	0,00	0,00	0,00	0,00	0,00	0,00	0,00	0,00	0,00	0,00	0,00	0,00	0,00	0,00	0,00	
		#11	0,0	0,0	0,0	0,0	0,0	0,0	0,0	0,0	0,0	0,0	0,0	0,0	0,0	0,0	0,0	0,0	
	BG_0412	%	0,00	0,00	0,00	0,00	0,00	0,00	0,00	0,00	0,00	0,00	0,00	0,00	0,00	0,00	0,00	0,00	
		#11	0,0	0,0	0,0	0,0	0,0	0,0	0,0	0,0	0,0	0,0	0,0	0,0	0,0	0,0	0,0	0,0	
Totaal	BG_0405		85,0	82,3	75,3	67,4	69,5	74,1	74,2	73,8	74,1	75,0	77,3	76,9	77,4	78,6	79,1	79,6	
	BG_0412		374,0	356,6	353,2	341,6	337,9	330,8	322,9	318,7	315,7	312,1	315,0	317,2	320,1	321,9	325,3	327,1	
	(+opslag 0%)		374,0	356,0	353,0	341,0	337,0	330,0	322,0	318,0	315,0	312,0	315,0	317,0	320,0	321,0	325,0	327,0	

## Prognose - Lange Termijn - BO

Aannamecode: BOSBO2019 Laatst waargenomen cijfer

13YW00 RK Bs de Vossenber  
Papaverstraat, 15  
5482 MC Schijndel

Buurt	Generatiecode		2019	2020	2021	2022	2023	2024	2025	2026	2027	2028	2029	2030	2031	2032	2033	2034	
SC01	Noord	BG_0405	<b>b1%</b>	21,8	21,8	21,8	21,8	21,8	21,8	21,8	21,8	21,8	21,8	21,8	21,8	21,8	21,8	21,8	
			<b>#bg</b>	169	159	129	124	118	115	115	113	112	112	112	111	111	112	112	112
			<b>#11</b>	37,0	34,8	28,2	27,1	25,8	25,2	25,2	24,7	24,5	24,5	24,5	24,3	24,3	24,5	24,5	24,5
	BG_0412	<b>b1%</b>	17,7	18,3	18,8	19,3	19,8	19,8	19,8	19,8	19,8	19,8	19,8	19,8	19,8	19,8	19,8	19,8	19,8
		<b>#bg</b>	663	645	616	589	566	543	523	510	491	482	479	474	475	476	478	478	478
		<b>#11</b>	118,0	118,1	115,9	113,9	112,3	107,8	103,8	101,2	97,4	95,7	95,1	94,1	94,3	94,5	94,9	94,9	94,9
ZZ-BRT	Dynamische Buurten	BG_0412	<b>b1%</b>	0,7	0,7	0,7	0,7	0,7	0,7	0,7	0,7	0,7	0,7	0,7	0,7	0,7	0,7	0,7	
			<b>#bg</b>	1023	993	993	966	957	949	942	941	940	939	951	962	973	983	993	1005
			<b>#11</b>	8,0	7,8	7,8	7,6	7,5	7,4	7,4	7,4	7,4	7,4	7,3	7,4	7,5	7,6	7,7	7,8
<b>Subtotaal</b>	BG_0405		37,0	34,8	28,2	27,1	25,8	25,2	25,2	24,7	24,5	24,5	24,5	24,3	24,3	24,5	24,5	24,5	
	BG_0412		126,0	125,9	123,7	121,5	119,8	115,2	111,2	108,6	104,8	103,0	102,5	101,6	101,9	102,2	102,7	102,8	
<b>Opslag</b>	BG_0405	<b>%</b>	0,00	0,00	0,00	0,00	0,00	0,00	0,00	0,00	0,00	0,00	0,00	0,00	0,00	0,00	0,00	0,00	
		<b>#11</b>	0,0	0,0	0,0	0,0	0,0	0,0	0,0	0,0	0,0	0,0	0,0	0,0	0,0	0,0	0,0	0,0	
	BG_0412	<b>%</b>	0,00	0,00	0,00	0,00	0,00	0,00	0,00	0,00	0,00	0,00	0,00	0,00	0,00	0,00	0,00	0,00	
		<b>#11</b>	0,0	0,0	0,0	0,0	0,0	0,0	0,0	0,0	0,0	0,0	0,0	0,0	0,0	0,0	0,0	0,0	
<b>Totaal</b>	BG_0405		37,0	34,8	28,2	27,1	25,8	25,2	25,2	24,7	24,5	24,5	24,5	24,3	24,3	24,5	24,5	24,5	
	BG_0412		126,0	125,9	123,7	121,5	119,8	115,2	111,2	108,6	104,8	103,0	102,5	101,6	101,9	102,2	102,7	102,8	
	<b>(+opslag 0%)</b>		126,0	125,0	123,0	121,0	119,0	115,0	111,0	108,0	104,0	103,0	102,0	101,0	101,0	102,0	102,0	102,0	





## Prognose - Lange Termijn - BO

Aannamecode: BOSBO2019 Laatst waargenomen cijfer

10NK00 Franciscusschool  
Ritaplein, 3  
5492 EH Boskant

Buurt	Generatiecode		2019	2020	2021	2022	2023	2024	2025	2026	2027	2028	2029	2030	2031	2032	2033	2034	
ST20	Boskant	BG_0405	<b>bl%</b> 76,0	76,0	76,0	76,0	76,0	76,0	76,0	76,0	76,0	76,0	76,0	76,0	76,0	76,0	76,0	76,0	
			<b>#bg</b> 46	36	33	38	41	42	45	46	46	47	48	48	48	50	48	48	
			<b>#11</b> 35,0	27,4	25,1	28,9	31,2	32,0	34,2	35,0	35,0	35,8	36,5	36,5	36,5	38,0	36,5	36,5	
		BG_0412	<b>bl%</b> 74,3	78,6	78,6	78,6	78,6	78,6	78,6	78,6	78,6	78,6	78,6	78,6	78,6	78,6	78,6	78,6	
			<b>#bg</b> 144	145	146	153	156	161	165	164	166	169	175	176	177	182	183	185	
			<b>#11</b> 107,0	114,0	114,8	120,3	122,6	126,6	129,7	128,9	130,5	132,9	137,6	138,4	139,2	143,1	143,9	145,4	
ZZ-BRT	Dynamische Buurten	BG_0412	<b>bl%</b> 0,5	0,5	0,5	0,5	0,5	0,5	0,5	0,5	0,5	0,5	0,5	0,5	0,5	0,5	0,5	0,5	
			<b>#bg</b> 556	550	538	534	534	534	535	529	527	528	530	530	533	532	534	537	
			<b>#11</b> 3,0	3,0	2,9	2,9	2,9	2,9	2,9	2,9	2,8	2,9	2,9	2,9	2,9	2,9	2,9	2,9	
<b>Subtotaal</b>		BG_0405		35,0	27,4	25,1	28,9	31,2	32,0	34,2	35,0	35,0	35,8	36,5	36,5	36,5	38,0	36,5	
		BG_0412		110,0	117,0	117,7	123,2	125,5	129,5	132,6	131,8	133,3	135,8	140,5	141,3	142,1	146,0	146,8	148,3
<b>Opslag</b>		BG_0405	<b>%</b> 3,00	3,00	3,00	3,00	3,00	3,00	3,00	3,00	3,00	3,00	3,00	3,00	3,00	3,00	3,00	3,00	
			<b>#11</b> 1,0	0,7	0,7	0,8	0,8	0,9	0,9	1,0	1,0	1,0	1,0	1,0	1,0	1,0	1,0	1,0	
		BG_0412	<b>%</b> 3,00	3,00	3,00	3,00	3,00	3,00	3,00	3,00	3,00	3,00	3,00	3,00	3,00	3,00	3,00	3,00	
			<b>#11</b> 2,9	3,1	3,2	3,3	3,4	3,5	3,6	3,5	3,6	3,7	3,8	3,8	3,8	3,9	4,0	4,0	
<b>Totaal</b>		BG_0405		36,0	28,1	25,8	29,7	32,0	32,9	35,1	36,0	36,0	36,8	37,5	37,5	37,5	39,0	37,5	
		BG_0412		112,9	120,1	120,9	126,5	128,9	133,0	136,2	135,3	136,9	139,5	144,3	145,1	145,9	149,9	150,8	152,3
		<b>(+opslag 0%)</b>		112,0	120,0	120,0	126,0	128,0	133,0	136,0	135,0	136,0	139,0	144,0	145,0	145,0	149,0	150,0	152,0

## Prognose - Lange Termijn - BO

Aannamecode: BOSBO2019 Laatst waargenomen cijfer

11CS00 Odaschool voor Basisond  
Laan Ten Bogaerde, 7  
5491 GC Sint-Oedenrode

Buurt	Generatiecode		2019	2020	2021	2022	2023	2024	2025	2026	2027	2028	2029	2030	2031	2032	2033	2034	
ST01	Centrum, Vogelenzang	BG_0405	<b>bl%</b>	10,4	10,4	10,4	10,4	10,4	10,4	10,4	10,4	10,4	10,4	10,4	10,4	10,4	10,4	10,4	
			<b>#bg</b>	48	45	45	53	50	51	57	59	62	62	65	66	66	67	68	69
			<b>#11</b>	5,0	4,7	4,7	5,5	5,2	5,3	5,9	6,1	6,5	6,5	6,8	6,9	6,9	7,0	7,1	7,2
		BG_0412	<b>bl%</b>	9,7	9,3	9,0	9,0	9,0	9,0	9,0	9,0	9,0	9,0	9,0	9,0	9,0	9,0	9,0	9,0
			<b>#bg</b>	206	214	218	223	219	221	225	231	235	240	248	252	255	263	267	267
			<b>#11</b>	20,0	20,0	19,6	20,1	19,7	19,9	20,3	20,8	21,2	21,6	22,3	22,7	23,0	23,7	24,0	24,0
ST02	Kienehoef, Kinderbos	BG_0405	<b>bl%</b>	17,6	17,6	17,6	17,6	17,6	17,6	17,6	17,6	17,6	17,6	17,6	17,6	17,6	17,6	17,6	
			<b>#bg</b>	102	102	97	99	108	107	103	103	103	103	103	106	106	106	107	107
			<b>#11</b>	18,0	18,0	17,1	17,5	19,1	18,9	18,2	18,2	18,2	18,2	18,2	18,7	18,7	18,7	18,9	18,9
		BG_0412	<b>bl%</b>	30,0	26,3	25,5	24,7	24,0	24,0	24,0	24,0	24,0	24,0	24,0	24,0	24,0	24,0	24,0	24,0
			<b>#bg</b>	459	459	450	448	447	448	450	449	447	448	451	451	452	452	454	457
			<b>#11</b>	138,0	121,1	115,2	111,1	107,3	107,5	108,0	107,8	107,3	107,5	108,2	108,2	108,5	108,5	109,0	109,7
ST03	Eerschot, Everse	BG_0405	<b>bl%</b>	18,0	18,0	18,0	18,0	18,0	18,0	18,0	18,0	18,0	18,0	18,0	18,0	18,0	18,0	18,0	
			<b>#bg</b>	100	89	85	87	89	88	85	83	82	80	78	77	77	75	74	73
			<b>#11</b>	18,0	16,0	15,3	15,7	16,0	15,8	15,3	14,9	14,8	14,4	14,0	13,9	13,9	13,5	13,3	13,1
		BG_0412	<b>bl%</b>	20,6	20,4	20,2	20,0	20,0	20,0	20,0	20,0	20,0	20,0	20,0	20,0	20,0	20,0	20,0	20,0
			<b>#bg</b>	456	450	450	445	450	443	443	437	429	428	423	418	415	408	403	399
			<b>#11</b>	94,0	91,9	91,1	89,3	90,3	88,9	88,9	87,7	86,1	85,9	84,9	83,9	83,3	81,9	80,9	80,1
ZZ-BRT	Dynamische Buurten	BG_0405	<b>bl%</b>	2,3	2,3	2,3	2,3	2,3	2,3	2,3	2,3	2,3	2,3	2,3	2,3	2,3	2,3	2,3	
			<b>#bg</b>	42	55	52	50	49	46	47	47	47	47	48	48	48	49	49	49
			<b>#11</b>	1,0	1,3	1,2	1,2	1,2	1,1	1,1	1,1	1,1	1,1	1,1	1,1	1,1	1,2	1,2	1,2
		BG_0412	<b>bl%</b>	2,9	2,9	2,9	2,9	2,9	2,9	2,9	2,9	2,9	2,9	2,9	2,9	2,9	2,9	2,9	2,9
			<b>#bg</b>	435	438	433	435	435	438	441	436	437	438	442	444	448	453	455	458
			<b>#11</b>	13,0	13,1	12,9	13,0	13,0	13,1	13,2	13,0	13,1	13,1	13,2	13,3	13,4	13,5	13,6	13,7
<b>Subtotaal</b>	BG_0405		42,0	40,0	38,3	39,9	41,5	41,1	40,5	40,3	40,6	40,2	40,1	40,6	40,6	40,4	40,5	40,4	
	BG_0412		265,0	246,1	238,8	233,5	230,3	229,4	230,4	229,3	227,7	228,1	228,6	228,1	228,2	227,6	227,5	227,5	
<b>Opslag</b>	BG_0405	<b>%</b>	0,00	0,00	0,00	0,00	0,00	0,00	0,00	0,00	0,00	0,00	0,00	0,00	0,00	0,00	0,00	0,00	
		<b>#11</b>	0,0	0,0	0,0	0,0	0,0	0,0	0,0	0,0	0,0	0,0	0,0	0,0	0,0	0,0	0,0	0,0	
	BG_0412	<b>%</b>	0,00	0,00	0,00	0,00	0,00	0,00	0,00	0,00	0,00	0,00	0,00	0,00	0,00	0,00	0,00	0,00	
		<b>#11</b>	0,9	0,9	0,9	0,8	0,8	0,8	0,8	0,8	0,8	0,8	0,8	0,8	0,8	0,8	0,8	0,8	
<b>Totaal</b>	BG_0405		42,0	40,0	38,3	39,9	41,5	41,1	40,5	40,3	40,6	40,2	40,1	40,6	40,6	40,4	40,5	40,4	
	BG_0412		265,9	247,0	239,7	234,3	231,1	230,2	231,2	230,1	228,5	228,9	229,4	228,9	229,0	228,4	228,3	228,3	
	<b>(+opslag 0%)</b>		265,0	247,0	239,0	234,0	231,0	230,0	231,0	230,0	228,0	228,0	229,0	228,0	229,0	228,0	228,0	228,0	

## Prognose - Lange Termijn - BO

Aannamecode: BOSBO2019 Laatst waargenomen cijfer

12AL00 RK Basisschool Eerschot  
Eerschotsestraat, 97 -  
5491 AB Sint-Oedenrode

Buurt	Generatiecode		2019	2020	2021	2022	2023	2024	2025	2026	2027	2028	2029	2030	2031	2032	2033	2034	
ST03	Eerschot, Everse	BG_0405																	
		<b>bl%</b>	59,0	59,0	59,0	59,0	59,0	59,0	59,0	59,0	59,0	59,0	59,0	59,0	59,0	59,0	59,0	59,0	59,0
		<b>#bg</b>	100	89	85	87	89	88	85	83	82	80	78	77	77	75	74	73	
		<b>#11</b>	59,0	52,5	50,2	51,3	52,5	51,9	50,2	49,0	48,4	47,2	46,0	45,4	45,4	44,3	43,7	43,1	
	BG_0412	<b>bl%</b>	52,6	53,7	55,8	55,8	55,8	55,8	55,8	55,8	55,8	55,8	55,8	55,8	55,8	55,8	55,8	55,8	55,8
		<b>#bg</b>	456	450	450	445	450	443	443	437	429	428	423	418	415	408	403	399	
<b>#11</b>		240,0	242,0	251,2	248,4	251,2	247,3	247,3	243,9	239,5	238,9	236,1	233,3	231,7	227,8	225,0	222,7		
ZZ-BRT	Dynamische Buurten	BG_0405																	
		<b>bl%</b>	2,0	2,0	2,0	2,0	2,0	2,0	2,0	2,0	2,0	2,0	2,0	2,0	2,0	2,0	2,0	2,0	
		<b>#bg</b>	49	49	51	56	50	49	53	54	54	54	54	54	54	55	56	56	
		<b>#11</b>	1,0	1,0	1,0	1,1	1,0	1,0	1,1	1,1	1,1	1,1	1,1	1,1	1,1	1,1	1,1	1,1	
	BG_0412	<b>bl%</b>	1,5	1,5	1,5	1,5	1,5	1,5	1,5	1,5	1,5	1,5	1,5	1,5	1,5	1,5	1,5	1,5	
		<b>#bg</b>	1174	1198	1210	1228	1227	1241	1258	1270	1275	1284	1301	1308	1316	1331	1340	1346	
<b>#11</b>		18,0	18,4	18,5	18,8	18,8	19,0	19,3	19,5	19,5	19,7	19,9	20,1	20,2	20,4	20,5	20,6		
<b>Subtotaal</b>	BG_0405		60,0	53,5	51,2	52,4	53,5	52,9	51,3	50,1	49,5	48,3	47,1	46,5	46,5	45,4	44,8	44,2	
	BG_0412		258,0	260,4	269,7	267,2	270,0	266,3	266,6	263,4	259,0	258,6	256,0	253,4	251,9	248,2	245,5	243,3	
<b>Opslag</b>	BG_0405	<b>%</b>	0,00	0,00	0,00	0,00	0,00	0,00	0,00	0,00	0,00	0,00	0,00	0,00	0,00	0,00	0,00	0,00	
		<b>#11</b>	0,0	0,0	0,0	0,0	0,0	0,0	0,0	0,0	0,0	0,0	0,0	0,0	0,0	0,0	0,0	0,0	
	BG_0412	<b>%</b>	0,00	0,00	0,00	0,00	0,00	0,00	0,00	0,00	0,00	0,00	0,00	0,00	0,00	0,00	0,00	0,00	
		<b>#11</b>	0,0	0,0	0,0	0,0	0,0	0,0	0,0	0,0	0,0	0,0	0,0	0,0	0,0	0,0	0,0	0,0	
<b>Totaal</b>	BG_0405		60,0	53,5	51,2	52,4	53,5	52,9	51,3	50,1	49,5	48,3	47,1	46,5	46,5	45,4	44,8	44,2	
	BG_0412		258,0	260,4	269,7	267,2	270,0	266,3	266,6	263,4	259,0	258,6	256,0	253,4	251,9	248,2	245,5	243,3	
	<b>(+opslag 0%)</b>		258,0	260,0	269,0	267,0	270,0	266,0	266,0	263,0	259,0	258,0	256,0	253,0	251,0	248,0	245,0	243,0	

## Prognose - Lange Termijn - BO

Aannamecode: BOSBO2019 Laatst waargenomen cijfer

12JS00 Basisschool De Sprongh  
 Het Binneveld, 4  
 5491 ZD Olland

Buurt	Generatiecode		2019	2020	2021	2022	2023	2024	2025	2026	2027	2028	2029	2030	2031	2032	2033	2034	
ST30 Olland	BG_0405	b1%	85,0	85,0	85,0	85,0	85,0	85,0	85,0	85,0	85,0	85,0	85,0	85,0	85,0	85,0	85,0	85,0	
		#bg	20	18	21	21	21	21	20	18	18	19	19	19	19	18	19	18	
		#11	17,0	15,3	17,9	17,9	17,9	17,9	17,0	15,3	15,3	16,2	16,2	16,2	16,2	15,3	16,2	15,3	
	BG_0412	b1%	72,1	70,0	70,3	70,6	71,0	71,0	71,0	71,0	71,0	71,0	71,0	71,0	71,0	71,0	71,0	71,0	71,0
		#bg	97	91	88	86	87	86	85	80	80	80	80	79	79	81	80	80	80
		#11	70,0	63,7	61,9	60,8	61,8	61,1	60,4	56,8	56,8	56,8	56,8	56,1	56,1	57,5	56,8	56,8	
ZZ-BRT Dynamische Buurten	BG_0405	b1%	0,9	0,9	0,9	0,9	0,9	0,9	0,9	0,9	0,9	0,9	0,9	0,9	0,9	0,9	0,9	0,9	
		#bg	102	102	97	99	108	107	103	103	103	103	103	106	106	106	107	107	
		#11	1,0	1,0	1,0	1,0	1,1	1,0	1,0	1,0	1,0	1,0	1,0	1,0	1,0	1,0	1,0	1,0	
	BG_0412	b1%	0,4	0,4	0,4	0,4	0,4	0,4	0,4	0,4	0,4	0,4	0,4	0,4	0,4	0,4	0,4	0,4	
		#bg	1062	1072	1067	1063	1072	1070	1070	1063	1049	1047	1043	1036	1032	1024	1019	1018	
		#11	5,0	5,0	5,0	5,0	5,0	5,0	5,0	5,0	5,0	4,9	4,9	4,9	4,9	4,9	4,8	4,8	
Subtotaal	BG_0405		18,0	16,3	18,9	18,9	19,0	18,9	18,0	16,3	16,3	17,2	17,2	17,2	17,2	16,3	17,2	16,3	
	BG_0412		75,0	68,7	66,9	65,8	66,8	66,1	65,4	61,8	61,7	61,7	61,0	61,0	62,4	61,6	61,6	61,6	
Opslag	BG_0405	%	0,00	0,00	0,00	0,00	0,00	0,00	0,00	0,00	0,00	0,00	0,00	0,00	0,00	0,00	0,00	0,00	
		#11	0,0	0,0	0,0	0,0	0,0	0,0	0,0	0,0	0,0	0,0	0,0	0,0	0,0	0,0	0,0	0,0	
	BG_0412	%	3,00	3,00	3,00	3,00	3,00	3,00	3,00	3,00	3,00	3,00	3,00	3,00	3,00	3,00	3,00	3,00	
		#11	1,9	1,8	1,7	1,7	1,7	1,7	1,7	1,7	1,6	1,6	1,6	1,6	1,6	1,6	1,6	1,6	
Totaal	BG_0405		18,0	16,3	18,9	18,9	19,0	18,9	18,0	16,3	16,3	17,2	17,2	17,2	17,2	16,3	17,2	16,3	
	BG_0412		76,9	70,5	68,6	67,5	68,5	67,8	67,1	63,4	63,3	63,3	62,6	62,6	64,0	63,2	63,2		
	(+opslag 0%)		76,0	70,0	68,0	67,0	68,0	67,0	67,0	63,0	63,0	63,0	62,0	62,0	64,0	63,0	63,0		

## Prognose - Lange Termijn - BO

Aaancode: BOSBO2019 Laatst waargenomen cijfer

12SE00 Basisschool Dommelrode  
Mater Lemmensstraat, 31  
5492 BJ Sint-Oedenrode

Buurt	Generatiecode		2019	2020	2021	2022	2023	2024	2025	2026	2027	2028	2029	2030	2031	2032	2033	2034	
ST01	Centrum, Vogelenzang	BG_0405	<b>bl%</b>	81,2	81,2	81,2	81,2	81,2	81,2	81,2	81,2	81,2	81,2	81,2	81,2	81,2	81,2	81,2	
			<b>#bg</b>	48	45	45	53	50	51	57	59	62	62	65	66	66	67	68	69
			<b>#11</b>	39,0	36,6	36,6	43,1	40,6	41,4	46,3	47,9	50,4	50,4	52,8	53,6	53,6	54,4	55,3	56,1
		BG_0412	<b>bl%</b>	73,3	72,0	72,3	72,6	73,0	73,0	73,0	73,0	73,0	73,0	73,0	73,0	73,0	73,0	73,0	73,0
			<b>#bg</b>	206	214	218	223	219	221	225	231	235	240	248	252	255	263	267	267
			<b>#11</b>	151,0	154,1	157,7	162,1	159,9	161,3	164,3	168,6	171,6	175,2	181,0	184,0	186,2	192,0	194,9	194,9
ST20	Boskant	BG_0405	<b>bl%</b>	15,2	15,2	15,2	15,2	15,2	15,2	15,2	15,2	15,2	15,2	15,2	15,2	15,2	15,2	15,2	
			<b>#bg</b>	46	36	33	38	41	42	45	46	46	47	48	48	48	50	48	48
			<b>#11</b>	7,0	5,5	5,0	5,8	6,2	6,4	6,8	7,0	7,0	7,2	7,3	7,3	7,3	7,6	7,3	7,3
		BG_0412	<b>bl%</b>	13,1	13,1	13,1	13,1	13,1	13,1	13,1	13,1	13,1	13,1	13,1	13,1	13,1	13,1	13,1	13,1
			<b>#bg</b>	144	145	146	153	156	161	165	164	166	169	175	176	177	182	183	185
			<b>#11</b>	19,0	19,1	19,3	20,2	20,6	21,2	21,8	21,6	21,9	22,3	23,1	23,2	23,4	24,0	24,1	24,4
ZZ-BRT	Dynamische Buurten	BG_0405	<b>bl%</b>	4,0	4,0	4,0	4,0	4,0	4,0	4,0	4,0	4,0	4,0	4,0	4,0	4,0	4,0	4,0	
			<b>#bg</b>	100	89	85	87	89	88	85	83	82	80	78	77	77	75	74	73
			<b>#11</b>	4,0	3,6	3,4	3,5	3,6	3,5	3,4	3,3	3,3	3,2	3,1	3,1	3,1	3,0	3,0	2,9
		BG_0412	<b>bl%</b>	1,7	1,7	1,7	1,7	1,7	1,7	1,7	1,7	1,7	1,7	1,7	1,7	1,7	1,7	1,7	1,7
			<b>#bg</b>	1109	1111	1099	1089	1089	1082	1084	1078	1067	1065	1062	1058	1057	1051	1049	1049
			<b>#11</b>	19,0	19,0	18,8	18,7	18,7	18,5	18,6	18,5	18,3	18,2	18,2	18,1	18,1	18,0	18,0	18,0
<b>Subtotaal</b>	BG_0405		50,0	45,7	45,0	52,4	50,4	51,3	56,5	58,2	60,7	60,8	63,2	64,0	64,0	65,0	65,6	66,3	
	BG_0412		189,0	192,2	195,8	201,0	199,2	201,0	204,7	208,7	211,8	215,7	222,3	225,3	227,7	234,0	237,0	237,3	
<b>Opslag</b>	BG_0405	<b>%</b>	0,00	0,00	0,00	0,00	0,00	0,00	0,00	0,00	0,00	0,00	0,00	0,00	0,00	0,00	0,00	0,00	
		<b>#11</b>	0,0	0,0	0,0	0,0	0,0	0,0	0,0	0,0	0,0	0,0	0,0	0,0	0,0	0,0	0,0	0,0	
	BG_0412	<b>%</b>	0,00	0,00	0,00	0,00	0,00	0,00	0,00	0,00	0,00	0,00	0,00	0,00	0,00	0,00	0,00	0,00	
		<b>#11</b>	0,0	0,0	0,0	0,0	0,0	0,0	0,0	0,0	0,0	0,0	0,0	0,0	0,0	0,0	0,0	0,0	
<b>Totaal</b>	BG_0405		50,0	45,7	45,0	52,4	50,4	51,3	56,5	58,2	60,7	60,8	63,2	64,0	64,0	65,0	65,6	66,3	
	BG_0412		189,0	192,2	195,8	201,0	199,2	201,0	204,7	208,7	211,8	215,7	222,3	225,3	227,7	234,0	237,0	237,3	
	<b>(+opslag 0%)</b>		189,0	192,0	195,0	201,0	199,0	201,0	204,0	208,0	211,0	215,0	222,0	225,0	227,0	234,0	237,0	237,0	

## Prognose - Lange Termijn - BO

Aannamecode: BOSBO2019 Laatst waargenomen cijfer

15CR00 Bs St Antonius van Padua  
Jasmijnstraat, 11 A  
5492 JS Nijnsel

Buurt	Generatiecode		2019	2020	2021	2022	2023	2024	2025	2026	2027	2028	2029	2030	2031	2032	2033	2034	
ST03	Eerschot, Everse	BG_0405	<b>bl%</b>	3,0	3,0	3,0	3,0	3,0	3,0	3,0	3,0	3,0	3,0	3,0	3,0	3,0	3,0	3,0	
			<b>#bg</b>	100	89	85	87	89	88	85	83	82	80	78	77	77	75	74	73
			<b>#11</b>	3,0	2,7	2,6	2,6	2,7	2,6	2,6	2,5	2,5	2,4	2,3	2,3	2,3	2,3	2,2	2,2
		BG_0412	<b>bl%</b>	3,0	3,0	3,0	3,0	3,0	3,0	3,0	3,0	3,0	3,0	3,0	3,0	3,0	3,0	3,0	3,0
			<b>#bg</b>	456	450	450	445	450	443	443	437	429	428	423	418	415	408	403	399
			<b>#11</b>	14,0	13,8	13,8	13,7	13,8	13,6	13,6	13,4	13,2	13,1	13,0	12,8	12,7	12,5	12,4	12,2
ST10	Nijnsel	BG_0405	<b>bl%</b>	80,9	80,9	80,9	80,9	80,9	80,9	80,9	80,9	80,9	80,9	80,9	80,9	80,9	80,9	80,9	80,9
			<b>#bg</b>	42	55	52	50	49	46	47	47	47	47	48	48	48	49	49	49
			<b>#11</b>	34,0	44,5	42,1	40,5	39,7	37,2	38,0	38,0	38,0	38,0	38,9	38,9	38,9	39,7	39,7	39,7
		BG_0412	<b>bl%</b>	68,5	70,8	73,2	75,5	77,8	77,8	77,8	77,8	77,8	77,8	77,8	77,8	77,8	77,8	77,8	77,8
			<b>#bg</b>	194	202	199	196	192	191	191	192	191	189	188	189	190	191	192	193
			<b>#11</b>	133,0	143,2	145,7	148,0	149,5	148,7	148,7	149,5	148,7	147,1	146,4	147,1	147,9	148,7	149,5	150,3
ZZ-BRT	Dynamische Buurten	BG_0405	<b>bl%</b>	0,2	0,2	0,2	0,2	0,2	0,2	0,2	0,2	0,2	0,2	0,2	0,2	0,2	0,2	0,2	
			<b>#bg</b>	890	906	880	894	884	885	904	917	933	953	973	991	1008	1023	1035	1044
			<b>#11</b>	2,0	2,0	2,0	2,0	2,0	2,0	2,0	2,1	2,1	2,1	2,2	2,2	2,3	2,3	2,3	2,3
		BG_0412	<b>bl%</b>	0,0	0,0	0,0	0,0	0,0	0,0	0,0	0,0	0,0	0,0	0,0	0,0	0,0	0,0	0,0	0,0
			<b>#bg</b>	3847	3807	3799	3794	3762	3756	3773	3801	3820	3856	3905	3960	4023	4090	4153	4207
			<b>#11</b>	3,0	3,0	3,0	3,0	2,9	2,9	2,9	3,0	3,0	3,0	3,0	3,1	3,1	3,2	3,2	3,3
<b>Subtotaal</b>	BG_0405		39,0	49,2	46,7	45,1	44,4	41,8	42,6	42,6	42,6	42,5	43,4	43,4	43,5	44,3	44,2	44,2	
	BG_0412		150,0	160,0	162,5	164,7	166,2	165,2	165,2	165,9	164,9	163,2	162,4	163,0	163,7	164,4	165,1	165,8	
<b>Opslag</b>	BG_0405	<b>%</b>	0,00	0,00	0,00	0,00	0,00	0,00	0,00	0,00	0,00	0,00	0,00	0,00	0,00	0,00	0,00	0,00	
		<b>#11</b>	0,0	0,0	0,0	0,0	0,0	0,0	0,0	0,0	0,0	0,0	0,0	0,0	0,0	0,0	0,0	0,0	
	BG_0412	<b>%</b>	0,00	0,00	0,00	0,00	0,00	0,00	0,00	0,00	0,00	0,00	0,00	0,00	0,00	0,00	0,00	0,00	
		<b>#11</b>	0,0	0,0	0,0	0,0	0,0	0,0	0,0	0,0	0,0	0,0	0,0	0,0	0,0	0,0	0,0	0,0	
<b>Totaal</b>	BG_0405		39,0	49,2	46,7	45,1	44,4	41,8	42,6	42,6	42,6	42,5	43,4	43,4	43,5	44,3	44,2	44,2	
	BG_0412		150,0	160,0	162,5	164,7	166,2	165,2	165,2	165,9	164,9	163,2	162,4	163,0	163,7	164,4	165,1	165,8	
	<b>(+opslag 0%)</b>		150,0	160,0	162,0	164,0	166,0	165,0	165,0	165,0	164,0	163,0	162,0	163,0	163,0	164,0	165,0	165,0	



## Prognose - Lange Termijn - BO

Aannamecode: BOSBO2019 Laatst waargenomen cijfer

03MH Petrus en Paulus  
 Valkenbergstraat, 23  
 5466 RS Eerde

Buurt	Generatiecode		2019	2020	2021	2022	2023	2024	2025	2026	2027	2028	2029	2030	2031	2032	2033	2034
VH13 Eerde	BG_0405	b1%	112,5	108,0	103,5	99,0	99,0	99,0	99,0	99,0	99,0	99,0	99,0	99,0	99,0	99,0	99,0	99,0
		#bg	16	28	25	27	35	36	35	35	34	34	35	34	34	34	34	34
		#11	18,0	30,2	25,9	26,7	34,7	35,6	34,7	34,7	33,7	33,7	34,7	33,7	33,7	33,7	33,7	33,7
	BG_0412	b1%	86,1	80,9	81,1	81,4	81,6	81,6	81,6	81,6	81,6	81,6	81,6	81,6	81,6	81,6	81,6	81,6
		#bg	94	96	93	98	108	112	117	122	127	128	132	131	131	130	129	131
		#11	81,0	77,7	75,5	79,8	88,2	91,4	95,5	99,6	103,7	104,5	107,8	107,0	107,0	106,1	105,3	107,0
ZZ-BRT Dynamische Buurten	BG_0405	b1%	1,4	1,4	1,4	1,4	1,4	1,4	1,4	1,4	1,4	1,4	1,4	1,4	1,4	1,4	1,4	
		#bg	211	203	172	166	159	154	155	152	149	149	148	147	146	146	146	
		#11	3,0	2,9	2,4	2,4	2,3	2,2	2,2	2,2	2,1	2,1	2,1	2,1	2,1	2,1	2,1	
	BG_0412	b1%	0,5	0,5	0,5	0,5	0,5	0,5	0,5	0,5	0,5	0,5	0,5	0,5	0,5	0,5	0,5	
		#bg	1266	1258	1233	1204	1191	1165	1143	1124	1093	1081	1071	1059	1055	1048	1043	
		#11	7,0	7,0	6,8	6,7	6,6	6,4	6,3	6,2	6,0	6,0	5,9	5,9	5,8	5,8	5,8	
Subtotaal	BG_0405		21,0	33,1	28,3	29,1	37,0	37,8	36,9	36,9	35,8	35,8	36,8	35,8	35,8	35,8	35,8	
	BG_0412		88,0	84,7	82,3	86,5	94,8	97,8	101,8	105,8	109,7	110,5	113,7	112,9	112,8	111,9	111,1	
Opslag	BG_0405	%	0,00	0,00	0,00	0,00	0,00	0,00	0,00	0,00	0,00	0,00	0,00	0,00	0,00	0,00	0,00	
		#11	0,0	0,0	0,0	0,0	0,0	0,0	0,0	0,0	0,0	0,0	0,0	0,0	0,0	0,0	0,0	
	BG_0412	%	0,00	0,00	0,00	0,00	0,00	0,00	0,00	0,00	0,00	0,00	0,00	0,00	0,00	0,00	0,00	
		#11	0,0	0,0	0,0	0,0	0,0	0,0	0,0	0,0	0,0	0,0	0,0	0,0	0,0	0,0	0,0	
Totaal	BG_0405		21,0	33,1	28,3	29,1	37,0	37,8	36,9	36,9	35,8	35,8	36,8	35,8	35,8	35,8	35,8	
	BG_0412		88,0	84,7	82,3	86,5	94,8	97,8	101,8	105,8	109,7	110,5	113,7	112,9	112,8	111,9	111,1	
	(+opslag 0%)		88,0	84,0	82,0	86,0	94,0	97,0	101,0	105,0	109,0	110,0	113,0	112,0	112,0	111,0	111,0	



## Prognose - Lange Termijn - BO

Aannamecode: BOSBO2019 Laatst waargenomen cijfer

03QN Edith Stein  
 Pastoor Clerxstraat, 64  
 5465 PJ Zijtaart

Buurt	Generatiecode		2019	2020	2021	2022	2023	2024	2025	2026	2027	2028	2029	2030	2031	2032	2033	2034	
VH12 Zijtaart	BG_0405	bl%	81,6	81,6	81,6	81,6	81,6	81,6	81,6	81,6	81,6	81,6	81,6	81,6	81,6	81,6	81,6	81,6	
		#bg	49	49	51	56	50	49	53	54	54	54	54	54	54	54	55	56	56
		#11	40,0	40,0	41,6	45,7	40,8	40,0	43,3	44,1	44,1	44,1	44,1	44,1	44,1	44,1	44,9	45,7	45,7
	BG_0412	bl%	77,1	77,1	77,1	77,1	77,1	77,1	77,1	77,1	77,1	77,1	77,1	77,1	77,1	77,1	77,1	77,1	77,1
		#bg	171	178	197	208	213	220	227	234	236	238	239	240	242	243	244	244	244
		#11	132,0	137,4	152,1	160,6	164,4	169,8	175,2	180,6	182,2	183,7	184,5	185,3	186,8	187,6	188,4	188,4	
ZZ-BRT Dynamische Buurten	BG_0405	bl%	0,2	0,2	0,2	0,2	0,2	0,2	0,2	0,2	0,2	0,2	0,2	0,2	0,2	0,2	0,2	0,2	
		#bg	868	891	863	866	857	857	873	884	897	917	933	951	968	981	992	1000	
		#11	2,0	2,0	2,0	2,0	2,0	2,0	2,0	2,0	2,1	2,1	2,1	2,2	2,2	2,3	2,3	2,3	
	BG_0412	bl%	0,1	0,1	0,1	0,1	0,1	0,1	0,1	0,1	0,1	0,1	0,1	0,1	0,1	0,1	0,1	0,1	0,1
		#bg	4210	4162	4151	4135	4108	4094	4107	4123	4131	4159	4195	4242	4299	4350	4403	4453	
		#11	8,0	7,9	7,9	7,9	7,8	7,8	7,8	7,8	7,8	7,8	7,9	8,0	8,1	8,2	8,3	8,4	8,5
Subtotaal	BG_0405		42,0	42,0	43,6	47,7	42,8	42,0	45,3	46,1	46,2	46,2	46,2	46,3	46,3	47,2	48,0	48,0	
	BG_0412		140,0	145,3	160,0	168,5	172,2	177,6	183,0	188,4	190,0	191,6	192,5	193,4	195,0	195,9	196,8	196,9	
Opslag	BG_0405	%	0,00	0,00	0,00	0,00	0,00	0,00	0,00	0,00	0,00	0,00	0,00	0,00	0,00	0,00	0,00	0,00	
		#11	0,0	0,0	0,0	0,0	0,0	0,0	0,0	0,0	0,0	0,0	0,0	0,0	0,0	0,0	0,0	0,0	
	BG_0412	%	0,00	0,00	0,00	0,00	0,00	0,00	0,00	0,00	0,00	0,00	0,00	0,00	0,00	0,00	0,00	0,00	
		#11	0,0	0,0	0,0	0,0	0,0	0,0	0,0	0,0	0,0	0,0	0,0	0,0	0,0	0,0	0,0	0,0	
Totaal	BG_0405		42,0	42,0	43,6	47,7	42,8	42,0	45,3	46,1	46,2	46,2	46,2	46,3	46,3	47,2	48,0	48,0	
	BG_0412		140,0	145,3	160,0	168,5	172,2	177,6	183,0	188,4	190,0	191,6	192,5	193,4	195,0	195,9	196,8	196,9	
	(+opslag 0%)		140,0	145,0	160,0	168,0	172,0	177,0	183,0	188,0	190,0	191,0	192,0	193,0	195,0	195,0	196,0	196,0	

## Prognose - Lange Termijn - BO

Aannamecode: BOSBO2019 Laatst waargenomen cijfer

03VI Maria ter Heide  
Ericastraat, 21  
5464 VR Mariaheide

Buurt	Generatiecode		2019	2020	2021	2022	2023	2024	2025	2026	2027	2028	2029	2030	2031	2032	2033	2034	
VH11	Mariaheide	BG_0405	<b>bl%</b>	77,7	77,7	77,7	77,7	77,7	77,7	77,7	77,7	77,7	77,7	77,7	77,7	77,7	77,7	77,7	
			<b>#bg</b>	36	35	28	33	37	36	33	31	30	29	28	28	27	26	25	26
			<b>#11</b>	28,0	27,2	21,8	25,7	28,8	28,0	25,7	24,1	23,3	22,6	21,8	21,8	21,0	20,2	19,4	20,2
		BG_0412	<b>bl%</b>	75,3	70,4	71,1	71,8	72,5	72,5	72,5	72,5	72,5	72,5	72,5	72,5	72,5	72,5	72,5	72,5
			<b>#bg</b>	138	149	153	164	175	176	176	174	168	164	163	160	158	156	152	153
			<b>#11</b>	104,0	105,0	108,9	117,8	126,9	127,6	127,6	126,2	121,8	118,9	118,2	116,0	114,6	113,1	110,2	110,9
ZZ-BRT	Dynamische Buurten	BG_0405	<b>bl%</b>	2,4	2,4	2,4	2,4	2,4	2,4	2,4	2,4	2,4	2,4	2,4	2,4	2,4	2,4	2,4	
			<b>#bg</b>	82	97	102	113	110	104	106	107	107	109	110	109	109	109	109	109
			<b>#11</b>	2,0	2,4	2,5	2,8	2,7	2,5	2,6	2,6	2,6	2,7	2,7	2,7	2,7	2,7	2,7	2,7
		BG_0412	<b>bl%</b>	0,1	0,1	0,1	0,1	0,1	0,1	0,1	0,1	0,1	0,1	0,1	0,1	0,1	0,1	0,1	0,1
			<b>#bg</b>	4518	4496	4501	4516	4492	4489	4504	4530	4543	4573	4614	4660	4722	4784	4847	4904
			<b>#11</b>	7,0	7,0	7,0	7,0	7,0	7,0	7,0	7,0	7,0	7,1	7,2	7,2	7,3	7,4	7,5	7,6
<b>Subtotaal</b>	BG_0405		30,0	29,6	24,3	28,5	31,5	30,5	28,3	26,7	25,9	25,3	24,5	24,5	23,7	22,9	22,1	22,9	
	BG_0412		111,0	112,0	115,9	124,8	133,9	134,6	134,6	133,2	128,8	126,0	125,4	123,2	121,9	120,5	117,7	118,5	
<b>Opslag</b>	BG_0405	<b>%</b>	0,00	0,00	0,00	0,00	0,00	0,00	0,00	0,00	0,00	0,00	0,00	0,00	0,00	0,00	0,00	0,00	
		<b>#11</b>	0,0	0,0	0,0	0,0	0,0	0,0	0,0	0,0	0,0	0,0	0,0	0,0	0,0	0,0	0,0	0,0	
	BG_0412	<b>%</b>	0,00	0,00	0,00	0,00	0,00	0,00	0,00	0,00	0,00	0,00	0,00	0,00	0,00	0,00	0,00	0,00	
		<b>#11</b>	0,0	0,0	0,0	0,0	0,0	0,0	0,0	0,0	0,0	0,0	0,0	0,0	0,0	0,0	0,0	0,0	
<b>Totaal</b>	BG_0405		30,0	29,6	24,3	28,5	31,5	30,5	28,3	26,7	25,9	25,3	24,5	24,5	23,7	22,9	22,1	22,9	
	BG_0412		111,0	112,0	115,9	124,8	133,9	134,6	134,6	133,2	128,8	126,0	125,4	123,2	121,9	120,5	117,7	118,5	
	<b>(+opslag 0%)</b>		111,0	112,0	115,0	124,0	133,0	134,0	134,0	133,0	128,0	126,0	125,0	123,0	121,0	120,0	117,0	118,0	

## Prognose - Lange Termijn - BO

Aannamecode: BOSBO2019 Laatst waargenomen cijfer

06HU St. Nicolaas

Pastoor Van Schijndelstraat, 28

5469 PT Boerdonk

Buurt	Generatiecode		2019	2020	2021	2022	2023	2024	2025	2026	2027	2028	2029	2030	2031	2032	2033	2034		
VH14	Erp	BG_0405	b1%	0,9	0,9	0,9	0,9	0,9	0,9	0,9	0,9	0,9	0,9	0,9	0,9	0,9	0,9	0,9	0,9	
		#bg	110	109	107	118	114	108	106	107	108	109	110	111	113	113	113	113	113	113
		#11	1,0	1,0	1,0	1,1	1,0	1,0	1,0	1,0	1,0	1,0	1,0	1,0	1,0	1,0	1,0	1,0	1,0	1,0
	BG_0412	b1%	0,9	0,9	0,9	0,9	0,9	0,9	0,9	0,9	0,9	0,9	0,9	0,9	0,9	0,9	0,9	0,9	0,9	0,9
		#bg	407	409	418	430	436	439	445	452	452	454	452	452	452	455	455	459	460	460
		#11	4,0	4,0	4,1	4,2	4,3	4,3	4,4	4,4	4,4	4,4	4,5	4,4	4,4	4,5	4,5	4,5	4,5	4,5
VH16	Boerdonk	BG_0405	b1%	111,1	107,0	103,0	99,0	99,0	99,0	99,0	99,0	99,0	99,0	99,0	99,0	99,0	99,0	99,0	99,0	99,0
		#bg	9	11	17	19	22	20	17	19	20	20	20	21	21	21	21	21	21	21
		#11	10,0	11,8	17,5	18,8	21,8	19,8	16,8	18,8	19,8	19,8	19,8	20,8	20,8	20,8	20,8	20,8	20,8	20,8
	BG_0412	b1%	82,3	78,1	78,8	79,5	80,2	80,2	80,2	80,2	80,2	80,2	80,2	80,2	80,2	80,2	80,2	80,2	80,2	80,2
		#bg	68	64	67	67	71	72	70	80	80	81	81	84	85	84	84	84	85	85
		#11	56,0	50,0	52,8	53,3	57,0	57,8	56,1	64,2	65,0	65,0	65,0	67,4	68,2	67,4	67,4	68,2	68,2	68,2
Subtotaal	BG_0405		11,0	12,8	18,5	19,9	22,8	20,8	17,8	19,8	20,8	20,8	21,8	21,8	21,8	21,8	21,8	21,8	21,8	
	BG_0412		60,0	54,0	56,9	57,5	61,3	62,1	60,5	68,6	69,4	69,5	71,8	72,6	71,9	71,9	72,7	72,7	72,7	
Opslag	BG_0405	%	0,00	0,00	0,00	0,00	0,00	0,00	0,00	0,00	0,00	0,00	0,00	0,00	0,00	0,00	0,00	0,00	0,00	
		#11	0,0	0,0	0,0	0,0	0,0	0,0	0,0	0,0	0,0	0,0	0,0	0,0	0,0	0,0	0,0	0,0	0,0	
	BG_0412	%	7,00	7,00	7,00	7,00	7,00	7,00	7,00	7,00	7,00	7,00	7,00	7,00	7,00	7,00	7,00	7,00	7,00	
		#11	4,0	3,6	3,7	3,8	4,0	4,1	4,0	4,5	4,6	4,6	4,6	4,7	4,8	4,7	4,7	4,8	4,8	
Totaal	BG_0405		11,0	12,8	18,5	19,9	22,8	20,8	17,8	19,8	20,8	20,8	21,8	21,8	21,8	21,8	21,8	21,8	21,8	
	BG_0412		64,0	57,6	60,6	61,3	65,3	66,2	64,5	73,1	74,0	74,1	76,5	77,4	76,6	76,6	77,5	77,5		
	(+opslag 0%)		64,0	57,0	60,0	61,0	65,0	66,0	64,0	73,0	74,0	74,0	76,0	77,0	76,0	76,0	77,0	77,0		

## Prognose - Lange Termijn - BO

Aannamecode: BOSBO2019 Laatst waargenomen cijfer

06LT De Ark  
De Dintel, 2  
5463 NR Veghel

Buurt	Generatiecode		2019	2020	2021	2022	2023	2024	2025	2026	2027	2028	2029	2030	2031	2032	2033	2034	
VH02 West	BG_0405	b1%	8,5	8,5	8,5	8,5	8,5	8,5	8,5	8,5	8,5	8,5	8,5	8,5	8,5	8,5	8,5	8,5	
		#bg	82	97	102	113	110	104	106	107	107	109	110	109	109	109	109	109	109
		#11	7,0	8,3	8,7	9,6	9,4	8,9	9,0	9,1	9,1	9,1	9,3	9,4	9,3	9,3	9,3	9,3	9,3
	BG_0412	b1%	9,2	9,2	9,2	9,2	9,2	9,2	9,2	9,2	9,2	9,2	9,2	9,2	9,2	9,2	9,2	9,2	9,2
		#bg	314	338	370	399	418	435	443	452	458	465	468	468	465	466	469	470	472
		#11	29,0	31,2	34,2	36,9	38,6	40,2	40,9	41,7	42,3	42,3	42,9	43,2	42,9	43,0	43,3	43,4	43,6
	VH03 Leest	BG_0405	b1%	65,6	65,6	65,6	65,6	65,6	65,6	65,6	65,6	65,6	65,6	65,6	65,6	65,6	65,6	65,6	65,6
			#bg	64	55	55	44	38	40	40	39	39	39	39	39	39	39	40	41
			#11	42,0	36,1	36,1	28,9	24,9	26,3	26,3	25,6	25,6	25,6	25,6	25,6	25,6	25,6	26,3	26,9
BG_0412		b1%	61,8	60,2	60,5	60,7	61,0	61,0	61,0	61,0	61,0	61,0	61,0	61,0	61,0	61,0	61,0	61,0	61,0
		#bg	288	272	255	226	206	192	182	172	166	166	162	158	160	158	160	162	
		#11	178,0	164,0	154,4	137,4	125,8	117,2	111,1	105,0	101,3	98,9	96,5	96,5	97,7	96,5	97,7	98,9	
VH04 Zuid		BG_0405	b1%	7,6	7,6	7,6	7,6	7,6	7,6	7,6	7,6	7,6	7,6	7,6	7,6	7,6	7,6	7,6	7,6
			#bg	92	94	100	107	114	134	152	160	166	173	176	174	170	166	163	
			#11	7,0	7,2	7,6	8,1	8,7	10,2	11,6	12,2	12,6	13,2	13,4	13,2	12,9	12,6	12,4	
	BG_0412	b1%	7,0	7,0	7,0	7,0	7,0	7,0	7,0	7,0	7,0	7,0	7,0	7,0	7,0	7,0	7,0	7,0	
		#bg	414	449	478	496	521	564	583	607	629	654	675	691	702	709	709		
		#11	29,0	31,5	33,5	34,7	36,5	39,5	40,8	42,5	44,1	45,8	47,3	48,4	49,2	49,7	49,7		
	ZZ-BRT Dynamische Buurten	BG_0405	b1%	2,0	2,0	2,0	2,0	2,0	2,0	2,0	2,0	2,0	2,0	2,0	2,0	2,0	2,0	2,0	
			#bg	50	51	60	57	53	53	55	54	51	51	48	49	46	44		
			#11	1,0	1,0	1,2	1,1	1,1	1,1	1,1	1,1	1,0	1,0	1,0	1,0	1,0	0,9		
BG_0412		b1%	0,8	0,8	0,8	0,8	0,8	0,8	0,8	0,8	0,8	0,8	0,8	0,8	0,8	0,8	0,8		
		#bg	942	907	856	826	802	792	793	798	797	795	801	803	807	811			
		#11	8,0	7,7	7,3	7,0	6,8	6,7	6,7	6,8	6,8	6,7	6,8	6,8	6,9	6,9			
<b>Subtotaal</b>	BG_0405		57,0	52,6	53,6	47,7	44,1	46,5	48,0	48,0	48,3	49,1	49,4	49,1	48,8	49,2	49,5		
	BG_0412		244,0	234,4	229,4	216,0	207,7	203,6	199,5	196,0	194,5	194,3	193,8	195,8	195,6	197,6	198,9		
<b>Opslag</b>	BG_0405	%	0,00	0,00	0,00	0,00	0,00	0,00	0,00	0,00	0,00	0,00	0,00	0,00	0,00	0,00	0,00		
		#11	0,0	0,0	0,0	0,0	0,0	0,0	0,0	0,0	0,0	0,0	0,0	0,0	0,0	0,0			
	BG_0412	%	1,00	1,00	1,00	1,00	1,00	1,00	1,00	1,00	1,00	1,00	1,00	1,00	1,00	1,00			
		#11	2,0	1,9	1,8	1,7	1,7	1,6	1,6	1,6	1,6	1,5	1,5	1,6	1,6				
<b>Totaal</b>	BG_0405		57,0	52,6	53,6	47,7	44,1	46,5	48,0	48,0	48,3	49,1	49,4	49,1	48,8	49,2	49,5		
	BG_0412		246,0	236,3	231,2	217,7	209,4	205,2	201,1	197,6	196,0	195,8	195,3	197,4	197,2	199,2	200,5		
	(+opslag 0%)		246,0	236,0	231,0	217,0	209,0	205,0	201,0	197,0	196,0	195,0	195,0	197,0	197,0	199,0	200,0		

## Prognose - Lange Termijn - BO

Aannamecode: BOSBO2019 Laatst waargenomen cijfer

**06MI** De Vijfmaster  
Jan van Galenstraat, 20  
5463 HB Veghel

Buurt	Generatiecode		2019	2020	2021	2022	2023	2024	2025	2026	2027	2028	2029	2030	2031	2032	2033	2034	
VH03	Leest	BG_0405	<b>bl%</b>	6,2	6,2	6,2	6,2	6,2	6,2	6,2	6,2	6,2	6,2	6,2	6,2	6,2	6,2	6,2	
			<b>#bg</b>	64	55	55	44	38	40	40	39	39	39	39	39	39	40	41	42
			<b>#11</b>	4,0	3,4	3,4	2,8	2,4	2,5	2,5	2,4	2,4	2,4	2,4	2,4	2,4	2,4	2,5	2,6
		BG_0412	<b>bl%</b>	4,5	4,5	4,5	4,5	4,5	4,5	4,5	4,5	4,5	4,5	4,5	4,5	4,5	4,5	4,5	4,5
			<b>#bg</b>	288	272	255	226	206	192	182	172	166	162	158	160	158	160	162	162
			<b>#11</b>	13,0	12,3	11,5	10,2	9,3	8,7	8,2	7,8	7,5	7,3	7,1	7,2	7,1	7,2	7,3	7,3
VH04	Zuid	BG_0405	<b>bl%</b>	36,9	36,9	36,9	36,9	36,9	36,9	36,9	36,9	36,9	36,9	36,9	36,9	36,9	36,9	36,9	
			<b>#bg</b>	92	94	100	107	114	134	152	160	166	173	176	174	170	166	163	157
			<b>#11</b>	34,0	34,7	37,0	39,5	42,1	49,5	56,2	59,1	61,3	63,9	65,0	64,3	62,8	61,3	60,2	58,0
		BG_0412	<b>bl%</b>	33,0	32,3	32,5	32,8	33,0	33,0	33,0	33,0	33,0	33,0	33,0	33,0	33,0	33,0	33,0	33,0
			<b>#bg</b>	414	449	478	496	521	564	583	607	629	654	675	691	702	709	709	701
			<b>#11</b>	137,0	145,1	155,7	162,9	172,4	186,6	192,9	200,9	208,1	216,4	223,4	228,7	232,3	234,6	234,6	232,0
ZZ-BRT	Dynamische Buurten	BG_0405	<b>bl%</b>	1,1	1,1	1,1	1,1	1,1	1,1	1,1	1,1	1,1	1,1	1,1	1,1	1,1	1,1	1,1	
			<b>#bg</b>	342	372	350	353	344	327	335	338	340	344	349	351	354	356	360	361
			<b>#11</b>	4,0	4,4	4,1	4,1	4,0	3,8	3,9	4,0	4,0	4,0	4,1	4,1	4,1	4,2	4,2	4,2
		BG_0412	<b>bl%</b>	0,6	0,6	0,6	0,6	0,6	0,6	0,6	0,6	0,6	0,6	0,6	0,6	0,6	0,6	0,6	0,6
			<b>#bg</b>	1539	1523	1492	1483	1455	1447	1443	1449	1444	1442	1447	1447	1457	1468	1481	1490
			<b>#11</b>	10,0	9,9	9,7	9,6	9,5	9,4	9,4	9,4	9,4	9,4	9,4	9,4	9,5	9,5	9,6	9,7
<b>Subtotaal</b>	BG_0405		42,0	42,5	44,5	46,4	48,5	55,8	62,6	65,5	67,7	70,3	71,5	70,8	69,3	68,0	67,0	64,8	
	BG_0412		160,0	167,3	176,9	182,7	191,2	204,7	210,5	218,1	225,0	233,1	239,9	245,3	248,9	251,3	251,5	249,0	
<b>Opslag</b>	BG_0405	<b>%</b>	5,00	5,00	5,00	5,00	5,00	5,00	5,00	5,00	5,00	5,00	5,00	5,00	5,00	5,00	5,00	5,00	
		<b>#11</b>	1,9	2,0	2,1	2,2	2,3	2,6	2,9	3,1	3,2	3,3	3,4	3,3	3,2	3,2	3,1	3,0	
	BG_0412	<b>%</b>	7,00	7,00	7,00	7,00	7,00	7,00	7,00	7,00	7,00	7,00	7,00	7,00	7,00	7,00	7,00	7,00	
		<b>#11</b>	11,0	11,5	12,1	12,5	13,1	14,0	14,4	14,9	15,4	16,0	16,4	16,8	17,1	17,2	17,2	17,1	
<b>Totaal</b>	BG_0405		43,9	44,5	46,6	48,6	50,8	58,4	65,5	68,6	70,9	73,6	74,9	74,1	72,5	71,2	70,1	67,8	
	BG_0412		171,0	178,8	189,0	195,2	204,3	218,7	224,9	233,0	240,4	249,1	256,3	262,1	266,0	268,5	268,7	266,1	
	<b>(+opslag 0%)</b>		171,0	178,0	189,0	195,0	204,0	218,0	224,0	233,0	240,0	249,0	256,0	262,0	266,0	268,0	268,0	266,0	

## Prognose - Lange Termijn - BO

Aannamecode: BOSBO2019 Laatst waargenomen cijfer

07CZ Antoniussschool  
Antoniusstraat, 10  
5469 EW Keldonk

Buurt	Generatiecode		2019	2020	2021	2022	2023	2024	2025	2026	2027	2028	2029	2030	2031	2032	2033	2034	
VH14	Erp	BG_0412																	
		<b>bl%</b>	1,2	1,2	1,2	1,2	1,2	1,2	1,2	1,2	1,2	1,2	1,2	1,2	1,2	1,2	1,2	1,2	1,2
		<b>#bg</b>	407	409	418	430	436	439	445	452	452	454	452	452	455	455	459	460	
	<b>#11</b>	5,0	5,0	5,1	5,3	5,4	5,4	5,5	5,6	5,6	5,6	5,6	5,6	5,6	5,6	5,6	5,6	5,7	
VH15	Keldonk	BG_0405	<b>bl%</b>	103,8	102,2	100,6	99,0	99,0	99,0	99,0	99,0	99,0	99,0	99,0	99,0	99,0	99,0	99,0	99,0
		<b>#bg</b>	26	30	28	25	23	23	26	26	26	26	26	25	26	26	25	25	25
		<b>#11</b>	27,0	30,7	28,2	24,8	22,8	22,8	25,7	25,7	25,7	25,7	25,7	24,8	25,7	25,7	24,8	24,8	24,8
	BG_0412	<b>bl%</b>	77,8	78,1	78,3	78,5	78,8	78,8	78,8	78,8	78,8	78,8	78,8	78,8	78,8	78,8	78,8	78,8	78,8
	<b>#bg</b>	113	119	120	119	115	116	116	116	116	117	115	115	116	116	115	114	114	
	<b>#11</b>	88,0	93,0	94,0	93,5	90,6	91,4	91,4	91,4	91,4	92,2	90,6	90,6	91,4	91,4	90,6	89,8	89,8	
ZZ-BRT	Dynamische Buurten	BG_0405	<b>bl%</b>	1,0	1,0	1,0	1,0	1,0	1,0	1,0	1,0	1,0	1,0	1,0	1,0	1,0	1,0	1,0	
		<b>#bg</b>	92	94	100	107	114	134	152	160	166	173	176	174	170	166	163	157	
		<b>#11</b>	1,0	1,0	1,1	1,2	1,2	1,5	1,7	1,7	1,8	1,9	1,9	1,9	1,8	1,8	1,8	1,7	
	BG_0412	<b>bl%</b>	0,8	0,8	0,8	0,8	0,8	0,8	0,8	0,8	0,8	0,8	0,8	0,8	0,8	0,8	0,8	0,8	
	<b>#bg</b>	585	627	675	704	734	784	810	841	865	892	914	931	944	952	953	945		
	<b>#11</b>	5,0	5,4	5,8	6,0	6,3	6,7	6,9	7,2	7,4	7,6	7,8	8,0	8,1	8,1	8,1	8,1		
<b>Subtotaal</b>	BG_0405		28,0	31,7	29,3	26,0	24,0	24,3	27,4	27,4	27,5	27,6	26,7	27,6	27,5	26,6	26,6	26,5	
	BG_0412		98,0	103,4	104,9	104,8	102,3	103,5	103,8	104,2	105,2	103,8	104,0	105,0	105,1	104,3	103,5	103,6	
<b>Opslag</b>	BG_0405	<b>%</b>	0,00	0,00	0,00	0,00	0,00	0,00	0,00	0,00	0,00	0,00	0,00	0,00	0,00	0,00	0,00	0,00	
	<b>#11</b>	0,0	0,0	0,0	0,0	0,0	0,0	0,0	0,0	0,0	0,0	0,0	0,0	0,0	0,0	0,0	0,0		
	BG_0412	<b>%</b>	0,00	0,00	0,00	0,00	0,00	0,00	0,00	0,00	0,00	0,00	0,00	0,00	0,00	0,00	0,00	0,00	
	<b>#11</b>	0,0	0,0	0,0	0,0	0,0	0,0	0,0	0,0	0,0	0,0	0,0	0,0	0,0	0,0	0,0	0,0		
<b>Totaal</b>	BG_0405		28,0	31,7	29,3	26,0	24,0	24,3	27,4	27,4	27,5	27,6	26,7	27,6	27,5	26,6	26,6	26,5	
	BG_0412		98,0	103,4	104,9	104,8	102,3	103,5	103,8	104,2	105,2	103,8	104,0	105,0	105,1	104,3	103,5	103,6	
	<b>(+opslag 0%)</b>		98,0	103,0	104,0	104,0	102,0	103,0	103,0	104,0	105,0	103,0	104,0	105,0	105,0	104,0	103,0	103,0	

## Prognose - Lange Termijn - BO

Aannamecode: BOSBO2019 Laatst waargenomen cijfer

08IR \* De Uilenbrink  
Melisselaar, 1  
5467 BM Veghel

Buurt	Generatiecode		2019	2020	2021	2022	2023	2024	2025	2026	2027	2028	2029	2030	2031	2032	2033	2034	
VH01	Centrum Veghel	BG_0405	<b>bl%</b>	44,0	44,0	44,0	44,0	44,0	44,0	44,0	44,0	44,0	44,0	44,0	44,0	44,0	44,0	44,0	
			<b>#bg</b>	50	51	60	57	53	53	55	54	51	51	51	51	48	49	46	44
			<b>#11</b>	22,0	22,4	26,4	25,1	23,3	23,3	24,2	23,8	22,4	22,4	22,4	22,4	21,1	21,6	20,2	19,4
		BG_0412	<b>bl%</b>	48,3	46,6	46,6	46,6	46,6	46,6	46,6	46,6	46,6	46,6	46,6	46,6	46,6	46,6	46,6	46,6
			<b>#bg</b>	186	191	191	190	188	187	189	187	184	182	179	177	173	170	166	162
			<b>#11</b>	90,0	89,0	89,0	88,5	87,6	87,1	88,1	87,1	85,7	84,8	83,4	82,5	80,6	79,2	77,4	75,5
VH02	West	BG_0405	<b>bl%</b>	7,3	7,3	7,3	7,3	7,3	7,3	7,3	7,3	7,3	7,3	7,3	7,3	7,3	7,3	7,3	
			<b>#bg</b>	82	97	102	113	110	104	106	107	107	109	110	109	109	109	109	109
			<b>#11</b>	6,0	7,1	7,5	8,3	8,0	7,6	7,8	7,8	7,8	8,0	8,0	8,0	8,0	8,0	8,0	8,0
		BG_0412	<b>bl%</b>	9,8	9,8	9,8	9,8	9,8	9,8	9,8	9,8	9,8	9,8	9,8	9,8	9,8	9,8	9,8	9,8
			<b>#bg</b>	314	338	370	399	418	435	443	452	458	465	468	465	466	469	470	472
			<b>#11</b>	31,0	33,4	36,5	39,4	41,3	42,9	43,7	44,6	45,2	45,9	46,2	45,9	46,0	46,3	46,4	46,6
VH04	Zuid	BG_0405	<b>bl%</b>	29,3	29,3	29,3	29,3	29,3	29,3	29,3	29,3	29,3	29,3	29,3	29,3	29,3	29,3	29,3	
			<b>#bg</b>	92	94	100	107	114	134	152	160	166	173	176	174	170	166	163	157
			<b>#11</b>	27,0	27,6	29,3	31,4	33,5	39,3	44,6	47,0	48,7	50,8	51,7	51,1	49,9	48,7	47,8	46,1
		BG_0412	<b>bl%</b>	22,7	23,0	23,4	23,7	24,1	24,1	24,1	24,1	24,1	24,1	24,1	24,1	24,1	24,1	24,1	24,1
			<b>#bg</b>	414	449	478	496	521	564	583	607	629	654	675	691	702	709	709	701
			<b>#11</b>	94,0	103,5	111,9	117,9	125,7	136,1	140,7	146,5	151,8	157,8	162,9	166,7	169,4	171,1	171,1	169,2
VH05	Bunders	BG_0405	<b>bl%</b>	28,2	28,2	28,2	28,2	28,2	28,2	28,2	28,2	28,2	28,2	28,2	28,2	28,2	28,2	28,2	
			<b>#bg</b>	138	141	126	125	124	117	123	125	127	129	132	135	137	139	142	143
			<b>#11</b>	39,0	39,8	35,6	35,3	35,0	33,1	34,8	35,3	35,9	36,5	37,3	38,2	38,7	39,3	40,1	40,4
		BG_0412	<b>bl%</b>	33,0	31,9	32,0	32,1	32,2	32,2	32,2	32,2	32,2	32,2	32,2	32,2	32,2	32,2	32,2	32,2
			<b>#bg</b>	662	620	572	538	506	493	487	489	486	485	490	495	503	511	520	526
			<b>#11</b>	219,0	198,0	183,2	172,8	163,0	158,8	156,9	157,6	156,6	156,3	157,9	159,5	162,1	164,6	167,5	169,5
ZZ-BRT	Dynamische Buurten	BG_0405	<b>bl%</b>	2,6	2,6	2,6	2,6	2,6	2,6	2,6	2,6	2,6	2,6	2,6	2,6	2,6	2,6	2,6	
			<b>#bg</b>	186	189	177	159	148	146	146	145	145	145	146	146	147	148	150	151
			<b>#11</b>	5,0	5,1	4,8	4,3	4,0	3,9	3,9	3,9	3,9	3,9	3,9	3,9	4,0	4,0	4,0	4,1
		BG_0412	<b>bl%</b>	2,1	2,1	2,1	2,1	2,1	2,1	2,1	2,1	2,1	2,1	2,1	2,1	2,1	2,1	2,1	
			<b>#bg</b>	1567	1573	1573	1574	1561	1546	1543	1540	1522	1510	1501	1499	1501	1502	1508	1511
			<b>#11</b>	34,0	34,1	34,1	34,2	33,9	33,5	33,5	33,4	33,0	32,8	32,6	32,5	32,6	32,6	32,7	32,8
<b>Subtotaal</b>	BG_0405		99,0	102,0	103,6	104,4	103,8	107,2	115,3	117,8	118,7	121,6	123,3	123,6	121,7	121,6	120,1	118,0	
	BG_0412		468,0	458,0	454,7	452,8	451,5	458,4	462,9	469,2	472,3	477,6	483,0	487,1	490,7	493,8	495,1	493,6	
<b>Opslag</b>	BG_0405	<b>%</b>	0,00	0,00	0,00	0,00	0,00	0,00	0,00	0,00	0,00	0,00	0,00	0,00	0,00	0,00	0,00	0,00	
		<b>#11</b>	0,0	0,0	0,0	0,0	0,0	0,0	0,0	0,0	0,0	0,0	0,0	0,0	0,0	0,0	0,0	0,0	
	BG_0412	<b>%</b>	0,00	0,00	0,00	0,00	0,00	0,00	0,00	0,00	0,00	0,00	0,00	0,00	0,00	0,00	0,00	0,00	
		<b>#11</b>	0,9	0,9	0,9	0,9	0,9	0,9	0,9	0,9	0,9	1,0	1,0	1,0	1,0	1,0	1,0	1,0	
<b>Totaal</b>	BG_0405		99,0	102,0	103,6	104,4	103,8	107,2	115,3	117,8	118,7	121,6	123,3	123,6	121,7	121,6	120,1	118,0	
	BG_0412		468,9	458,9	455,6	453,7	452,4	459,3	463,8	470,1	473,3	478,6	484,0	488,1	491,7	494,8	496,1	494,6	
	<b>(+opslag 0%)</b>		468,0	458,0	455,0	453,0	452,0	459,0	463,0	470,0	473,0	478,0	484,0	488,0	491,0	494,0	496,0	494,0	

## Prognose - Lange Termijn - BO

Aannamecode: BOSBO2019 Laatst waargenomen cijfer

08IR01 De Tuimelaar  
Moerven, 323  
5467 PG Veghel

Buurt	Generatiecode		2019	2020	2021	2022	2023	2024	2025	2026	2027	2028	2029	2030	2031	2032	2033	2034		
VH05	Bunders	BG_0405	<b>bl%</b>	8,6	8,6	8,6	8,6	8,6	8,6	8,6	8,6	8,6	8,6	8,6	8,6	8,6	8,6	8,6		
			<b>#bg</b>	138	141	126	125	124	117	123	125	127	129	132	135	137	139	142	143	
			<b>#11</b>	12,0	12,3	11,0	10,9	10,8	10,2	10,7	10,9	11,0	11,0	11,2	11,5	11,7	11,9	12,1	12,3	12,4
		BG_0412	<b>bl%</b>	4,9	4,9	4,9	4,9	4,9	4,9	4,9	4,9	4,9	4,9	4,9	4,9	4,9	4,9	4,9	4,9	
			<b>#bg</b>	662	620	572	538	506	493	487	489	486	485	490	495	503	511	520	526	
			<b>#11</b>	33,0	30,9	28,5	26,8	25,2	24,6	24,3	24,4	24,2	24,2	24,4	24,7	25,1	25,5	25,9	26,2	
	VH06	Ven	BG_0405	<b>bl%</b>	25,4	25,4	25,4	25,4	25,4	25,4	25,4	25,4	25,4	25,4	25,4	25,4	25,4	25,4	25,4	
				<b>#bg</b>	122	134	122	115	110	106	106	106	106	106	107	107	108	108	109	109
				<b>#11</b>	31,0	34,0	31,0	29,2	28,0	26,9	26,9	26,9	26,9	26,9	26,9	27,2	27,2	27,4	27,4	27,7
		BG_0412	<b>bl%</b>	28,0	27,7	27,7	27,7	27,7	27,7	27,7	27,7	27,7	27,7	27,7	27,7	27,7	27,7	27,7	27,7	
			<b>#bg</b>	563	565	550	546	531	519	513	508	500	492	489	487	488	488	491	492	
			<b>#11</b>	158,0	156,6	152,4	151,3	147,2	143,9	142,2	140,8	138,6	136,4	135,5	135,0	135,3	135,3	136,1	136,4	
ZZ-BRT		Dynamische Buurten	BG_0405	<b>bl%</b>	2,2	2,2	2,2	2,2	2,2	2,2	2,2	2,2	2,2	2,2	2,2	2,2	2,2	2,2	2,2	
				<b>#bg</b>	224	242	262	277	277	291	313	321	324	333	337	334	327	324	318	310
				<b>#11</b>	5,0	5,4	5,8	6,2	6,2	6,5	7,0	7,2	7,2	7,4	7,5	7,5	7,3	7,2	7,1	6,9
		BG_0412	<b>bl%</b>	0,6	0,6	0,6	0,6	0,6	0,6	0,6	0,6	0,6	0,6	0,6	0,6	0,6	0,6	0,6		
			<b>#bg</b>	3760	3786	3845	3886	3924	3978	4020	4072	4112	4172	4225	4272	4319	4368	4402	4430	
			<b>#11</b>	23,0	23,2	23,5	23,8	24,0	24,3	24,6	24,9	25,2	25,5	25,9	26,1	26,4	26,7	26,9	27,1	
	<b>Subtotaal</b>	BG_0405		48,0	51,7	47,8	46,3	45,0	43,6	44,6	45,0	45,1	45,5	46,2	46,4	46,6	46,7	47,1	47,0	
		BG_0412		214,0	210,7	204,4	201,9	196,4	192,8	191,1	190,1	188,0	186,1	185,8	185,8	186,8	187,5	188,9	189,7	
	<b>Opslag</b>	BG_0405	<b>%</b>	0,00	0,00	0,00	0,00	0,00	0,00	0,00	0,00	0,00	0,00	0,00	0,00	0,00	0,00	0,00	0,00	
<b>#11</b>			0,0	0,0	0,0	0,0	0,0	0,0	0,0	0,0	0,0	0,0	0,0	0,0	0,0	0,0	0,0	0,0		
		<b>%</b>	0,00	0,00	0,00	0,00	0,00	0,00	0,00	0,00	0,00	0,00	0,00	0,00	0,00	0,00	0,00	0,00		
		<b>#11</b>	0,0	0,0	0,0	0,0	0,0	0,0	0,0	0,0	0,0	0,0	0,0	0,0	0,0	0,0	0,0	0,0		
<b>Totaal</b>	BG_0405		48,0	51,7	47,8	46,3	45,0	43,6	44,6	45,0	45,1	45,5	46,2	46,4	46,6	46,7	47,1	47,0		
	BG_0412		214,0	210,7	204,4	201,9	196,4	192,8	191,1	190,1	188,0	186,1	185,8	185,8	186,8	187,5	188,9	189,7		
	<b>(+opslag 0%)</b>		214,0	210,0	204,0	201,0	196,0	192,0	191,0	190,0	188,0	186,0	185,0	185,0	186,0	187,0	188,0	189,0		



## Prognose - Lange Termijn - BO

Aannamecode: BOSBO2019 Laatst waargenomen cijfer

09IS Het Kompas  
De Dintel, 4  
5463 NR Veghel

Buurt	Generatiecode		2019	2020	2021	2022	2023	2024	2025	2026	2027	2028	2029	2030	2031	2032	2033	2034	
VH02 West	BG_0405	b1%	3,6	3,6	3,6	3,6	3,6	3,6	3,6	3,6	3,6	3,6	3,6	3,6	3,6	3,6	3,6	3,6	
		#bg	82	97	102	113	110	104	106	107	107	109	110	109	109	109	109	109	109
		#11	3,0	3,5	3,7	4,1	4,0	3,8	3,9	3,9	3,9	3,9	4,0	4,0	4,0	4,0	4,0	4,0	4,0
	BG_0412	b1%	3,5	3,5	3,5	3,5	3,5	3,5	3,5	3,5	3,5	3,5	3,5	3,5	3,5	3,5	3,5	3,5	3,5
		#bg	314	338	370	399	418	435	443	452	458	465	468	465	466	469	470	472	472
		#11	11,0	11,8	13,0	14,0	14,6	15,2	15,5	15,8	16,0	16,3	16,4	16,3	16,3	16,4	16,5	16,5	16,5
VH03 Leest	BG_0405	b1%	14,0	14,0	14,0	14,0	14,0	14,0	14,0	14,0	14,0	14,0	14,0	14,0	14,0	14,0	14,0	14,0	
		#bg	64	55	55	44	38	40	40	39	39	39	39	39	39	40	41	42	
		#11	9,0	7,7	7,7	6,2	5,3	5,6	5,6	5,5	5,5	5,5	5,5	5,5	5,5	5,6	5,8	5,9	
	BG_0412	b1%	8,6	9,2	9,8	10,4	11,0	11,0	11,0	11,0	11,0	11,0	11,0	11,0	11,0	11,0	11,0	11,0	11,0
		#bg	288	272	255	226	206	192	182	172	166	162	158	160	158	160	162	162	
		#11	25,0	25,2	25,1	23,6	22,7	21,2	20,1	19,0	18,3	17,9	17,4	17,6	17,4	17,6	17,9	17,9	
VH04 Zuid	BG_0405	b1%	3,2	3,2	3,2	3,2	3,2	3,2	3,2	3,2	3,2	3,2	3,2	3,2	3,2	3,2	3,2	3,2	
		#bg	92	94	100	107	114	134	152	160	166	173	176	174	170	166	163	157	
		#11	3,0	3,1	3,3	3,5	3,7	4,4	5,0	5,2	5,4	5,6	5,7	5,7	5,5	5,4	5,3	5,1	
	BG_0412	b1%	5,5	5,5	5,5	5,5	5,5	5,5	5,5	5,5	5,5	5,5	5,5	5,5	5,5	5,5	5,5	5,5	
		#bg	414	449	478	496	521	564	583	607	629	654	675	691	702	709	709	701	
		#11	23,0	24,9	26,6	27,6	28,9	31,3	32,4	33,7	34,9	36,3	37,5	38,4	39,0	39,4	39,4	38,9	
ZZ-BRT Dynamische Buurten	BG_0412	b1%	0,1	0,1	0,1	0,1	0,1	0,1	0,1	0,1	0,1	0,1	0,1	0,1	0,1	0,1	0,1		
		#bg	662	620	572	538	506	493	487	489	486	485	490	495	503	511	520		
		#11	1,0	0,9	0,9	0,8	0,8	0,7	0,7	0,7	0,7	0,7	0,7	0,7	0,8	0,8	0,8		
Subtotaal	BG_0405		15,0	14,3	14,7	13,8	13,0	13,8	14,5	14,6	14,8	15,1	15,2	15,2	15,0	15,0	15,1		
	BG_0412		60,0	62,8	65,6	66,0	67,0	68,4	68,7	69,2	69,9	71,2	72,0	73,0	73,5	74,2	74,6		
Opslag	BG_0405	%	0,00	0,00	0,00	0,00	0,00	0,00	0,00	0,00	0,00	0,00	0,00	0,00	0,00	0,00	0,00		
		#11	0,0	0,0	0,0	0,0	0,0	0,0	0,0	0,0	0,0	0,0	0,0	0,0	0,0	0,0	0,0		
	BG_0412	%	0,00	0,00	0,00	0,00	0,00	0,00	0,00	0,00	0,00	0,00	0,00	0,00	0,00	0,00	0,00		
		#11	0,0	0,0	0,0	0,0	0,0	0,0	0,0	0,0	0,0	0,0	0,0	0,0	0,0	0,0	0,0		
Totaal	BG_0405		15,0	14,3	14,7	13,8	13,0	13,8	14,5	14,6	14,8	15,1	15,2	15,2	15,0	15,0	15,1		
	BG_0412		60,0	62,8	65,6	66,0	67,0	68,4	68,7	69,2	69,9	71,2	72,0	73,0	73,5	74,2	74,6		
	(+opslag 0%)		60,0	62,0	65,0	66,0	67,0	68,0	68,0	69,0	69,0	71,0	72,0	73,0	73,0	74,0	74,0		

## Prognose - Lange Termijn - BO

Aannamecode: BOSBO2019 Laatst waargenomen cijfer

09PM Mariaschool  
Paus Joanneslaan, 16  
5469 CA Erp

Buurt	Generatiecode		2019	2020	2021	2022	2023	2024	2025	2026	2027	2028	2029	2030	2031	2032	2033	2034		
VH14 Erp	BG_0405	bl%	47,2	47,2	47,2	47,2	47,2	47,2	47,2	47,2	47,2	47,2	47,2	47,2	47,2	47,2	47,2	47,2	47,2	
		#bg	110	109	107	118	114	108	106	107	108	109	110	111	113	113	113	113	113	
		#11	52,0	51,5	50,6	55,8	53,9	51,1	50,1	50,6	51,1	51,5	52,0	52,5	53,4	53,4	53,4	53,4	53,4	
	BG_0412	bl%	46,9	47,6	47,7	47,8	47,8	47,8	47,8	47,8	47,8	47,8	47,8	47,8	47,8	47,8	47,8	47,8	47,8	47,8
		#bg	407	409	418	430	436	439	445	452	452	454	452	452	455	455	455	459	460	
		#11	191,0	195,0	199,6	205,6	208,8	210,2	213,1	216,5	216,5	217,4	216,5	216,5	217,9	217,9	219,8	220,3		
ZZ-BRT Dynamische Buurten	BG_0405	bl%	0,7	0,7	0,7	0,7	0,7	0,7	0,7	0,7	0,7	0,7	0,7	0,7	0,7	0,7	0,7	0,7	0,7	
		#bg	138	141	126	125	124	117	123	125	127	129	132	135	137	139	142	143		
		#11	1,0	1,0	0,9	0,9	0,9	0,8	0,9	0,9	0,9	0,9	1,0	1,0	1,0	1,0	1,0	1,0		
	BG_0412	bl%	0,8	0,8	0,8	0,8	0,8	0,8	0,8	0,8	0,8	0,8	0,8	0,8	0,8	0,8	0,8	0,8	0,8	
		#bg	1189	1188	1170	1153	1142	1173	1186	1212	1232	1254	1280	1302	1321	1335	1343	1341		
		#11	10,0	10,0	9,8	9,7	9,6	9,9	10,0	10,2	10,4	10,5	10,8	10,9	11,1	11,2	11,3	11,3		
Subtotaal	BG_0405		53,0	52,5	51,5	56,7	54,8	51,9	51,0	51,5	52,0	52,4	53,0	53,5	54,4	54,4	54,4	54,4		
	BG_0412		201,0	205,0	209,4	215,3	218,4	220,1	223,1	226,7	226,9	227,9	227,3	227,4	229,0	229,1	231,1	231,6		
Opslag	BG_0405	%	0,00	0,00	0,00	0,00	0,00	0,00	0,00	0,00	0,00	0,00	0,00	0,00	0,00	0,00	0,00	0,00		
		#11	0,0	0,0	0,0	0,0	0,0	0,0	0,0	0,0	0,0	0,0	0,0	0,0	0,0	0,0	0,0	0,0		
	BG_0412	%	0,00	0,00	0,00	0,00	0,00	0,00	0,00	0,00	0,00	0,00	0,00	0,00	0,00	0,00	0,00	0,00		
		#11	0,0	0,0	0,0	0,0	0,0	0,0	0,0	0,0	0,0	0,0	0,0	0,0	0,0	0,0	0,0	0,0		
Totaal	BG_0405		53,0	52,5	51,5	56,7	54,8	51,9	51,0	51,5	52,0	52,4	53,0	53,5	54,4	54,4	54,4	54,4		
	BG_0412		201,0	205,0	209,4	215,3	218,4	220,1	223,1	226,7	226,9	227,9	227,3	227,4	229,0	229,1	231,1	231,6		
	(+opslag 0%)		201,0	205,0	209,0	215,0	218,0	220,0	223,0	226,0	226,0	227,0	227,0	227,0	229,0	229,0	231,0	231,0		

## Prognose - Lange Termijn - BO

Aannamecode: BOSBO2019 Laatst waargenomen cijfer

10JO De Empel  
Melkerstraat, 1  
5469 SL Erp

Buurt	Generatiecode		2019	2020	2021	2022	2023	2024	2025	2026	2027	2028	2029	2030	2031	2032	2033	2034	
VH14 Erp	BG_0405	b1%	38,1	38,1	38,1	38,1	38,1	38,1	38,1	38,1	38,1	38,1	38,1	38,1	38,1	38,1	38,1	38,1	
		#bg	110	109	107	118	114	108	106	107	108	109	110	111	113	113	113	113	
		#11	42,0	41,6	40,9	45,1	43,5	41,2	40,5	40,9	41,2	41,6	42,0	42,4	43,1	43,1	43,1	43,1	
	BG_0412	b1%	35,8	35,2	35,2	35,2	35,2	35,2	35,2	35,2	35,2	35,2	35,2	35,2	35,2	35,2	35,2	35,2	35,2
		#bg	407	409	418	430	436	439	445	452	452	454	454	452	452	455	455	459	460
		#11	146,0	144,0	147,2	151,4	153,5	154,6	156,7	159,1	159,1	159,8	159,1	159,1	160,2	160,2	161,6	162,0	
ZZ-BRT Dynamische Buurten	BG_0412	b1%	1,1	1,1	1,1	1,1	1,1	1,1	1,1	1,1	1,1	1,1	1,1	1,1	1,1	1,1	1,1	1,1	
		#bg	527	568	598	615	636	680	699	723	746	769	790	807	818	824	823	815	
		#11	6,0	6,5	6,8	7,0	7,2	7,7	8,0	8,2	8,5	8,8	9,0	9,2	9,3	9,4	9,4	9,3	
Subtotaal	BG_0405		42,0	41,6	40,9	45,1	43,5	41,2	40,5	40,9	41,2	41,6	42,0	42,4	43,1	43,1	43,1	43,1	
	BG_0412		152,0	150,5	154,0	158,4	160,7	162,3	164,7	167,3	167,6	168,6	168,1	168,3	169,5	169,6	171,0	171,3	
Opslag	BG_0405	%	0,00	0,00	0,00	0,00	0,00	0,00	0,00	0,00	0,00	0,00	0,00	0,00	0,00	0,00	0,00	0,00	
		#11	0,0	0,0	0,0	0,0	0,0	0,0	0,0	0,0	0,0	0,0	0,0	0,0	0,0	0,0	0,0	0,0	
	BG_0412	%	1,00	1,00	1,00	1,00	1,00	1,00	1,00	1,00	1,00	1,00	1,00	1,00	1,00	1,00	1,00	1,00	
		#11	1,0	0,9	1,0	1,0	1,0	1,0	1,0	1,0	1,1	1,1	1,1	1,1	1,1	1,1	1,1	1,1	
Totaal	BG_0405		42,0	41,6	40,9	45,1	43,5	41,2	40,5	40,9	41,2	41,6	42,0	42,4	43,1	43,1	43,1	43,1	
	BG_0412		153,0	151,4	155,0	159,4	161,7	163,3	165,7	168,4	168,7	169,7	169,2	169,4	170,6	170,7	172,1	172,4	
	(+opslag 0%)		153,0	151,0	155,0	159,0	161,0	163,0	165,0	168,0	168,0	169,0	169,0	169,0	170,0	170,0	172,0	172,0	

## Prognose - Lange Termijn - BO

Aannamecode: BOSBO2019 Laatst waargenomen cijfer

12HC Bernadette  
Vondelstraat, 1  
5462 CS Veghel

Buurt	Generatiecode		2019	2020	2021	2022	2023	2024	2025	2026	2027	2028	2029	2030	2031	2032	2033	2034	
VH01	Centrum Veghel	BG_0405	<b>bl%</b>	16,0	16,0	16,0	16,0	16,0	16,0	16,0	16,0	16,0	16,0	16,0	16,0	16,0	16,0	16,0	
			<b>#bg</b>	50	51	60	57	53	53	55	54	51	51	51	51	48	49	46	44
			<b>#11</b>	8,0	8,2	9,6	9,1	8,5	8,5	8,8	8,6	8,2	8,2	8,2	8,2	7,7	7,8	7,4	7,0
		BG_0412	<b>bl%</b>	13,9	13,8	13,7	13,6	13,4	13,4	13,4	13,4	13,4	13,4	13,4	13,4	13,4	13,4	13,4	13,4
			<b>#bg</b>	186	191	191	190	188	187	189	187	184	182	179	177	173	170	166	162
			<b>#11</b>	26,0	26,5	26,2	25,8	25,3	25,2	25,5	25,2	24,8	24,5	24,1	23,9	23,3	22,9	22,4	21,8
VH02	West	BG_0405	<b>bl%</b>	51,2	51,2	51,2	51,2	51,2	51,2	51,2	51,2	51,2	51,2	51,2	51,2	51,2	51,2	51,2	51,2
			<b>#bg</b>	82	97	102	113	110	104	106	107	107	109	110	109	109	109	109	109
			<b>#11</b>	42,0	49,7	52,2	57,9	56,3	53,3	54,3	54,8	54,8	55,8	56,3	55,8	55,8	55,8	55,8	55,8
		BG_0412	<b>bl%</b>	43,6	47,3	47,5	47,6	47,8	47,8	47,8	47,8	47,8	47,8	47,8	47,8	47,8	47,8	47,8	47,8
			<b>#bg</b>	314	338	370	399	418	435	443	452	458	465	468	465	466	469	470	472
			<b>#11</b>	137,0	160,0	175,8	190,3	200,1	208,2	212,1	216,4	219,2	222,6	224,0	222,6	223,1	224,5	225,0	225,9
VH03	Leest	BG_0405	<b>bl%</b>	10,9	10,9	10,9	10,9	10,9	10,9	10,9	10,9	10,9	10,9	10,9	10,9	10,9	10,9	10,9	
			<b>#bg</b>	64	55	55	44	38	40	40	39	39	39	39	39	39	40	41	42
			<b>#11</b>	7,0	6,0	6,0	4,8	4,2	4,4	4,4	4,3	4,3	4,3	4,3	4,3	4,3	4,4	4,5	4,6
		BG_0412	<b>bl%</b>	9,3	9,3	9,3	9,3	9,3	9,3	9,3	9,3	9,3	9,3	9,3	9,3	9,3	9,3	9,3	9,3
			<b>#bg</b>	288	272	255	226	206	192	182	172	166	162	158	160	158	160	162	162
			<b>#11</b>	27,0	25,5	23,9	21,2	19,3	18,0	17,1	16,1	15,6	15,2	14,8	15,0	14,8	15,0	15,2	15,2
VH04	Zuid	BG_0405	<b>bl%</b>	8,6	8,6	8,6	8,6	8,6	8,6	8,6	8,6	8,6	8,6	8,6	8,6	8,6	8,6	8,6	
			<b>#bg</b>	92	94	100	107	114	134	152	160	166	173	176	174	170	166	163	157
			<b>#11</b>	8,0	8,2	8,7	9,3	9,9	11,7	13,2	13,9	14,4	15,0	15,3	15,1	14,8	14,4	14,2	13,7
		BG_0412	<b>bl%</b>	5,5	5,5	5,5	5,5	5,5	5,5	5,5	5,5	5,5	5,5	5,5	5,5	5,5	5,5	5,5	
			<b>#bg</b>	414	449	478	496	521	564	583	607	629	654	675	691	702	709	709	701
			<b>#11</b>	23,0	24,9	26,6	27,6	28,9	31,3	32,4	33,7	34,9	36,3	37,5	38,4	39,0	39,4	39,4	38,9
ZZ-BRT	Dynamische Buurten	BG_0405	<b>bl%</b>	1,1	1,1	1,1	1,1	1,1	1,1	1,1	1,1	1,1	1,1	1,1	1,1	1,1	1,1	1,1	
			<b>#bg</b>	252	253	244	255	252	242	238	237	237	236	236	236	238	237	236	235
			<b>#11</b>	3,0	3,0	2,9	3,0	3,0	2,9	2,8	2,8	2,8	2,8	2,8	2,8	2,8	2,8	2,8	2,8
		BG_0412	<b>bl%</b>	0,5	0,5	0,5	0,5	0,5	0,5	0,5	0,5	0,5	0,5	0,5	0,5	0,5	0,5	0,5	
			<b>#bg</b>	3340	3285	3192	3132	3076	3015	2984	2963	2913	2886	2873	2863	2873	2873	2882	2887
			<b>#11</b>	18,0	17,7	17,2	16,9	16,6	16,3	16,1	16,0	15,7	15,6	15,5	15,4	15,5	15,5	15,5	15,6
<b>Subtotaal</b>	BG_0405		68,0	75,1	79,4	84,1	81,9	80,8	83,5	84,4	84,5	86,1	86,9	86,2	85,4	85,2	84,7	83,9	
	BG_0412		231,0	254,6	269,7	281,8	290,2	299,0	303,2	307,4	310,2	314,2	315,9	315,3	315,7	317,3	317,5	317,4	
<b>Opslag</b>	BG_0405	<b>%</b>	0,00	0,00	0,00	0,00	0,00	0,00	0,00	0,00	0,00	0,00	0,00	0,00	0,00	0,00	0,00	0,00	
		<b>#11</b>	0,0	0,0	0,0	0,0	0,0	0,0	0,0	0,0	0,0	0,0	0,0	0,0	0,0	0,0	0,0	0,0	
	BG_0412	<b>%</b>	0,00	0,00	0,00	0,00	0,00	0,00	0,00	0,00	0,00	0,00	0,00	0,00	0,00	0,00	0,00	0,00	
		<b>#11</b>	1,0	1,1	1,1	1,2	1,2	1,2	1,3	1,3	1,3	1,3	1,3	1,3	1,3	1,3	1,3	1,3	
<b>Totaal</b>	BG_0405		68,0	75,1	79,4	84,1	81,9	80,8	83,5	84,4	84,5	86,1	86,9	86,2	85,4	85,2	84,7	83,9	
	BG_0412		232,0	255,7	270,8	283,0	291,4	300,2	304,5	308,7	311,5	315,5	317,2	316,6	317,0	318,6	318,8	318,7	
	<b>(+opslag 0%)</b>		232,0	255,0	270,0	283,0	291,0	300,0	304,0	308,0	311,0	315,0	317,0	316,0	317,0	318,0	318,0	318,0	

## Prognose - Lange Termijn - BO

Aannamecode: BOSBO2019 Laatst waargenomen cijfer

12XE De Bunders  
De Langedonk, 1  
5467 CV Veghel

Buurt	Generatiecode		2019	2020	2021	2022	2023	2024	2025	2026	2027	2028	2029	2030	2031	2032	2033	2034	
VH01	Centrum Veghel	BG_0412																	
		bl%	4,3	4,2	4,2	4,1	4,1	4,1	4,1	4,1	4,1	4,1	4,1	4,1	4,1	4,1	4,1	4,1	4,1
		#bg	186	191	191	190	188	187	189	187	184	182	179	177	173	170	166	162	
		#11	8,0	8,1	8,1	8,0	7,8	7,8	7,8	7,8	7,6	7,5	7,4	7,3	7,2	7,0	6,9	6,7	
VH02	West	BG_0405	bl%	3,6	3,6	3,6	3,6	3,6	3,6	3,6	3,6	3,6	3,6	3,6	3,6	3,6	3,6	3,6	
		#bg	82	97	102	113	110	104	106	107	107	109	110	109	109	109	109	109	
		#11	3,0	3,5	3,7	4,1	4,0	3,8	3,9	3,9	3,9	4,0	4,0	4,0	4,0	4,0	4,0	4,0	
	BG_0412	bl%	3,1	3,1	3,1	3,1	3,1	3,1	3,1	3,1	3,1	3,1	3,1	3,1	3,1	3,1	3,1	3,1	
	#bg	314	338	370	399	418	435	443	452	458	465	468	465	466	469	470	472		
	#11	10,0	10,8	11,8	12,7	13,3	13,9	14,1	14,4	14,6	14,8	14,9	14,8	14,8	14,9	15,0	15,0		
VH05	Bunders	BG_0405	bl%	19,5	19,5	19,5	19,5	19,5	19,5	19,5	19,5	19,5	19,5	19,5	19,5	19,5	19,5	19,5	
		#bg	138	141	126	125	124	117	123	125	127	129	132	135	137	139	142		
		#11	27,0	27,6	24,7	24,5	24,3	22,9	24,1	24,5	24,8	25,2	25,8	26,4	26,8	27,2	27,8		
	BG_0412	bl%	16,3	16,6	16,6	16,7	16,8	16,8	16,8	16,8	16,8	16,8	16,8	16,8	16,8	16,8	16,8		
	#bg	662	620	572	538	506	493	487	489	486	485	490	495	503	511	520			
	#11	108,0	103,0	95,4	90,1	85,1	82,9	81,9	82,2	81,7	81,5	82,4	83,2	84,6	85,9	87,4			
ZZ-BRT	Dynamische Buurten	BG_0405	bl%	2,1	2,1	2,1	2,1	2,1	2,1	2,1	2,1	2,1	2,1	2,1	2,1	2,1	2,1		
		#bg	92	94	100	107	114	134	152	160	166	173	176	174	170	166			
		#11	2,0	2,0	2,2	2,3	2,5	2,9	3,3	3,5	3,6	3,8	3,8	3,8	3,7	3,6			
	BG_0412	bl%	0,1	0,1	0,1	0,1	0,1	0,1	0,1	0,1	0,1	0,1	0,1	0,1	0,1	0,1			
	#bg	4618	4607	4609	4613	4595	4618	4644	4685	4714	4762	4821	4886	4958	5024				
	#11	9,0	9,0	9,0	9,0	9,0	9,0	9,1	9,1	9,2	9,3	9,4	9,5	9,7	9,8				
Subtotaal	BG_0405		32,0	33,1	30,6	30,9	30,8	29,6	31,3	31,9	32,3	33,0	33,6	34,2	34,5	34,8	35,3		
	BG_0412		135,0	130,9	124,3	119,8	115,2	113,6	112,9	113,5	113,1	113,1	114,1	114,8	116,3	117,6	119,2		
Opslag	BG_0405	%	3,00	3,00	3,00	3,00	3,00	3,00	3,00	3,00	3,00	3,00	3,00	3,00	3,00	3,00	3,00		
	#11	1,0	1,0	0,9	0,9	0,9	0,9	0,9	0,9	0,9	1,0	1,0	1,0	1,0	1,0	1,1			
	BG_0412	%	1,00	1,00	1,00	1,00	1,00	1,00	1,00	1,00	1,00	1,00	1,00	1,00	1,00	1,00			
	#11	0,9	0,9	0,9	0,8	0,8	0,8	0,8	0,8	0,8	0,8	0,8	0,8	0,8	0,8				
Totaal	BG_0405		33,0	34,1	31,5	31,8	31,7	30,5	32,2	32,8	33,3	34,0	34,6	35,2	35,5	35,8	36,4		
	BG_0412		135,9	131,8	125,2	120,6	116,0	114,4	113,7	114,3	113,9	113,9	114,9	115,6	117,1	118,4			
	(+opslag 0%)		135,0	131,0	125,0	120,0	116,0	114,0	113,0	114,0	113,0	113,0	114,0	115,0	117,0	118,0			

## Prognose - Lange Termijn - BO

Aannamecode: BOSBO2019 Laatst waargenomen cijfer

210N 't Heibosch  
 Lookveld, 1-5  
 5467 KE Veghel

Buurt	Generatiecode		2019	2020	2021	2022	2023	2024	2025	2026	2027	2028	2029	2030	2031	2032	2033	2034			
VH05	Bunders	BG_0405	<b>bl%</b>	18,8	18,8	18,8	18,8	18,8	18,8	18,8	18,8	18,8	18,8	18,8	18,8	18,8	18,8	18,8	18,8		
			<b>#bg</b>	138	141	126	125	124	117	123	125	127	129	132	135	137	139	142	143		
			<b>#11</b>	26,0	26,6	23,7	23,6	23,4	22,0	23,2	23,6	23,9	24,3	24,9	25,4	25,8	26,2	26,8	26,9		
		BG_0412	<b>bl%</b>	15,4	14,6	14,6	14,6	14,6	14,6	14,6	14,6	14,6	14,6	14,6	14,6	14,6	14,6	14,6	14,6	14,6	
			<b>#bg</b>	662	620	572	538	506	493	487	489	486	485	490	495	503	511	520	526		
			<b>#11</b>	102,0	91,0	84,0	79,0	74,3	72,4	71,5	71,8	71,3	71,2	71,9	72,7	73,8	75,0	76,3	77,2		
	VH06	Ven	BG_0405	<b>bl%</b>	1,6	1,6	1,6	1,6	1,6	1,6	1,6	1,6	1,6	1,6	1,6	1,6	1,6	1,6	1,6	1,6	
				<b>#bg</b>	122	134	122	115	110	106	106	106	106	106	106	107	107	108	108	109	109
				<b>#11</b>	2,0	2,2	2,0	1,9	1,8	1,7	1,7	1,7	1,7	1,7	1,7	1,8	1,8	1,8	1,8	1,8	
		BG_0412	<b>bl%</b>	1,7	1,7	1,7	1,7	1,7	1,7	1,7	1,7	1,7	1,7	1,7	1,7	1,7	1,7	1,7	1,7	1,7	
			<b>#bg</b>	563	565	550	546	531	519	513	508	500	492	489	487	488	488	491	492		
			<b>#11</b>	10,0	10,0	9,8	9,7	9,4	9,2	9,1	9,0	8,9	8,7	8,7	8,6	8,7	8,7	8,7	8,7		
ZZ-BRT		Dynamische Buurten	BG_0405	<b>bl%</b>	0,4	0,4	0,4	0,4	0,4	0,4	0,4	0,4	0,4	0,4	0,4	0,4	0,4	0,4	0,4	0,4	
				<b>#bg</b>	1074	1098	1082	1098	1086	1079	1093	1102	1111	1131	1147	1162	1176	1189	1196	1201	
				<b>#11</b>	5,0	5,1	5,0	5,1	5,1	5,0	5,1	5,1	5,2	5,3	5,3	5,4	5,5	5,5	5,6	5,6	
		BG_0412	<b>bl%</b>	0,2	0,2	0,2	0,2	0,2	0,2	0,2	0,2	0,2	0,2	0,2	0,2	0,2	0,2	0,2	0,2		
			<b>#bg</b>	8552	8510	8549	8558	8559	8587	8638	8703	8744	8832	8915	9010	9115	9218	9312	9391		
			<b>#11</b>	23,0	22,9	23,0	23,0	23,0	23,1	23,2	23,4	23,5	23,8	24,0	24,2	24,5	24,8	25,0	25,3		
	<b>Subtotaal</b>	BG_0405		33,0	33,9	30,7	30,6	30,3	28,7	30,0	30,4	30,8	31,3	32,0	32,6	33,1	33,5	34,2	34,3		
		BG_0412		135,0	123,9	116,8	111,7	106,7	104,7	103,8	104,2	103,7	103,7	104,6	105,5	107,0	108,5	110,0	111,2		
	<b>Opslag</b>	BG_0405	<b>%</b>	0,00	0,00	0,00	0,00	0,00	0,00	0,00	0,00	0,00	0,00	0,00	0,00	0,00	0,00	0,00	0,00		
<b>#11</b>			0,0	0,0	0,0	0,0	0,0	0,0	0,0	0,0	0,0	0,0	0,0	0,0	0,0	0,0	0,0	0,0			
BG_0412		<b>%</b>	0,00	0,00	0,00	0,00	0,00	0,00	0,00	0,00	0,00	0,00	0,00	0,00	0,00	0,00	0,00	0,00			
		<b>#11</b>	0,0	0,0	0,0	0,0	0,0	0,0	0,0	0,0	0,0	0,0	0,0	0,0	0,0	0,0	0,0	0,0			
<b>Totaal</b>	BG_0405		33,0	33,9	30,7	30,6	30,3	28,7	30,0	30,4	30,8	31,3	32,0	32,6	33,1	33,5	34,2	34,3			
	BG_0412		135,0	123,9	116,8	111,7	106,7	104,7	103,8	104,2	103,7	103,7	104,6	105,5	107,0	108,5	110,0	111,2			
	<b>(+opslag 0%)</b>		135,0	123,0	116,0	111,0	106,0	104,0	103,0	104,0	103,0	103,0	104,0	105,0	107,0	108,0	110,0	111,0			

## Prognose - Lange Termijn - BO

Aannamecode: BOSBO2019 Laatst waargenomen cijfer

23VU De Ieme  
Lavasveld, 32  
5467 KR Veghel

Buurt	Generatiecode		2019	2020	2021	2022	2023	2024	2025	2026	2027	2028	2029	2030	2031	2032	2033	2034	
VH01	Centrum Veghel	BG_0405	<b>bl%</b>	24,0	24,0	24,0	24,0	24,0	24,0	24,0	24,0	24,0	24,0	24,0	24,0	24,0	24,0	24,0	
			<b>#bg</b>	50	51	60	57	53	53	55	54	51	51	51	51	48	49	46	44
			<b>#11</b>	12,0	12,2	14,4	13,7	12,7	12,7	13,2	13,0	12,2	12,2	12,2	12,2	11,5	11,8	11,0	10,6
		BG_0412	<b>bl%</b>	17,7	18,3	18,9	19,5	20,1	20,1	20,1	20,1	20,1	20,1	20,1	20,1	20,1	20,1	20,1	20,1
			<b>#bg</b>	186	191	191	190	188	187	189	187	184	182	179	177	173	170	166	162
			<b>#11</b>	33,0	35,1	36,2	37,1	37,8	37,6	38,0	37,6	37,0	36,6	36,0	35,6	34,8	34,2	33,4	32,6
VH02	West	BG_0405	<b>bl%</b>	15,8	15,8	15,8	15,8	15,8	15,8	15,8	15,8	15,8	15,8	15,8	15,8	15,8	15,8	15,8	
			<b>#bg</b>	82	97	102	113	110	104	106	107	107	109	110	109	109	109	109	109
			<b>#11</b>	13,0	15,4	16,2	17,9	17,4	16,5	16,8	17,0	17,0	17,3	17,4	17,3	17,3	17,3	17,3	17,3
		BG_0412	<b>bl%</b>	10,1	10,6	11,1	11,5	11,5	11,5	11,5	11,5	11,5	11,5	11,5	11,5	11,5	11,5	11,5	11,5
			<b>#bg</b>	314	338	370	399	418	435	443	452	458	465	468	465	466	469	470	472
			<b>#11</b>	32,0	36,0	41,1	46,1	48,3	50,3	51,2	52,3	53,0	53,8	54,1	53,8	53,9	54,2	54,4	54,6
VH04	Zuid	BG_0405	<b>bl%</b>	11,9	11,9	11,9	11,9	11,9	11,9	11,9	11,9	11,9	11,9	11,9	11,9	11,9	11,9	11,9	
			<b>#bg</b>	92	94	100	107	114	134	152	160	166	173	176	174	170	166	163	157
			<b>#11</b>	11,0	11,2	12,0	12,8	13,6	16,0	18,2	19,1	19,8	20,7	21,0	20,8	20,3	19,8	19,5	18,8
		BG_0412	<b>bl%</b>	6,0	6,6	7,1	7,7	8,3	8,3	8,3	8,3	8,3	8,3	8,3	8,3	8,3	8,3	8,3	8,3
			<b>#bg</b>	414	449	478	496	521	564	583	607	629	654	675	691	702	709	709	701
			<b>#11</b>	25,0	29,7	34,4	38,5	43,5	47,1	48,6	50,6	52,5	54,6	56,3	57,7	58,6	59,2	59,2	58,5
VH05	Bunders	BG_0405	<b>bl%</b>	18,1	18,1	18,1	18,1	18,1	18,1	18,1	18,1	18,1	18,1	18,1	18,1	18,1	18,1	18,1	
			<b>#bg</b>	138	141	126	125	124	117	123	125	127	129	132	135	137	139	142	143
			<b>#11</b>	25,0	25,5	22,8	22,6	22,5	21,2	22,3	22,6	23,0	23,4	23,9	24,5	24,8	25,2	25,7	25,9
		BG_0412	<b>bl%</b>	13,7	13,7	13,7	13,7	13,7	13,7	13,7	13,7	13,7	13,7	13,7	13,7	13,7	13,7	13,7	13,7
			<b>#bg</b>	662	620	572	538	506	493	487	489	486	485	490	495	503	511	520	526
			<b>#11</b>	91,0	85,2	78,6	74,0	69,6	67,8	66,9	67,2	66,8	66,7	67,4	68,0	69,1	70,2	71,5	72,3
VH06	Ven	BG_0405	<b>bl%</b>	6,5	6,5	6,5	6,5	6,5	6,5	6,5	6,5	6,5	6,5	6,5	6,5	6,5	6,5	6,5	
			<b>#bg</b>	122	134	122	115	110	106	106	106	106	106	106	107	107	108	108	109
			<b>#11</b>	8,0	8,8	8,0	7,5	7,2	7,0	7,0	7,0	7,0	7,0	7,0	7,0	7,1	7,1	7,1	7,1
		BG_0412	<b>bl%</b>	5,1	5,3	5,5	5,6	5,8	5,8	5,8	5,8	5,8	5,8	5,8	5,8	5,8	5,8	5,8	5,8
			<b>#bg</b>	563	565	550	546	531	519	513	508	500	492	489	487	488	488	491	492
			<b>#11</b>	29,0	30,1	30,3	31,0	31,1	30,4	30,0	29,7	29,3	28,8	28,6	28,5	28,6	28,6	28,7	28,8
ZZ-BRT	Dynamische Buurten	BG_0405	<b>bl%</b>	1,7	1,7	1,7	1,7	1,7	1,7	1,7	1,7	1,7	1,7	1,7	1,7	1,7	1,7	1,7	
			<b>#bg</b>	113	104	106	100	88	89	93	93	93	93	93	93	93	95	97	98
			<b>#11</b>	2,0	1,8	1,9	1,8	1,6	1,6	1,6	1,6	1,6	1,6	1,6	1,6	1,6	1,7	1,7	1,7
		BG_0412	<b>bl%</b>	0,2	0,2	0,2	0,2	0,2	0,2	0,2	0,2	0,2	0,2	0,2	0,2	0,2	0,2	0,2	
			<b>#bg</b>	4645	4601	4604	4599	4573	4562	4578	4602	4607	4634	4669	4720	4781	4841	4903	4959
			<b>#11</b>	13,0	12,9	12,9	12,9	12,8	12,8	12,8	12,9	12,9	13,0	13,1	13,2	13,4	13,6	13,7	13,9

Prognose - Lange Termijn - BO
-------------------------------

<b>Subtotaal</b>	BG_0405		71,0	74,9	75,3	76,3	75,0	75,0	79,1	80,3	80,6	82,2	83,1	83,4	82,6	82,9	82,3	81,4
	BG_0412		223,0	229,0	233,5	239,6	243,1	246,0	247,5	250,3	251,5	253,5	255,5	256,8	258,4	260,0	260,9	260,7
<b>Opslag</b>	BG_0405	%	0,00	0,00	0,00	0,00	0,00	0,00	0,00	0,00	0,00	0,00	0,00	0,00	0,00	0,00	0,00	0,00
		#11	0,0	0,0	0,0	0,0	0,0	0,0	0,0	0,0	0,0	0,0	0,0	0,0	0,0	0,0	0,0	0,0
	BG_0412	%	1,00	1,00	1,00	1,00	1,00	1,00	1,00	1,00	1,00	1,00	1,00	1,00	1,00	1,00	1,00	1,00
		#11	2,9	3,0	3,1	3,2	3,2	3,3	3,3	3,3	3,3	3,3	3,4	3,4	3,4	3,4	3,4	3,5
<b>Totaal</b>	BG_0405		71,0	74,9	75,3	76,3	75,0	75,0	79,1	80,3	80,6	82,2	83,1	83,4	82,6	82,9	82,3	81,4
	BG_0412		225,9	232,0	236,6	242,8	246,3	249,3	250,8	253,6	254,8	256,9	258,9	260,2	261,8	263,4	264,4	264,2
	<b>(+opslag 0%)</b>		225,0	232,0	236,0	242,0	246,0	249,0	250,0	253,0	254,0	256,0	258,0	260,0	261,0	263,0	264,0	264,0



## Prognose - Lange Termijn - BO

Aaancode: BOSBO2019 Laatst waargenomen cijfer

25GK 't Ven  
Moerven, 323  
5467 PG Veghel

Buurt	Generatiecode		2019	2020	2021	2022	2023	2024	2025	2026	2027	2028	2029	2030	2031	2032	2033	2034		
VH05	Bunders	BG_0405	<b>bl%</b>	6,5	6,5	6,5	6,5	6,5	6,5	6,5	6,5	6,5	6,5	6,5	6,5	6,5	6,5	6,5		
			<b>#bg</b>	138	141	126	125	124	117	123	125	127	129	132	135	137	139	142	143	
			<b>#11</b>	9,0	9,2	8,2	8,2	8,1	7,6	8,0	8,2	8,3	8,4	8,6	8,8	8,9	9,1	9,3	9,3	
		BG_0412	<b>bl%</b>	4,9	4,9	4,9	4,9	4,9	4,9	4,9	4,9	4,9	4,9	4,9	4,9	4,9	4,9	4,9	4,9	
			<b>#bg</b>	662	620	572	538	506	493	487	489	486	485	490	495	503	511	520	526	
			<b>#11</b>	33,0	30,9	28,5	26,8	25,2	24,6	24,3	24,4	24,2	24,2	24,4	24,7	25,1	25,5	25,9	26,2	
	VH06	Ven	BG_0405	<b>bl%</b>	50,0	50,0	50,0	50,0	50,0	50,0	50,0	50,0	50,0	50,0	50,0	50,0	50,0	50,0	50,0	
				<b>#bg</b>	122	134	122	115	110	106	106	106	106	106	107	107	108	108	109	109
				<b>#11</b>	61,0	67,0	61,0	57,5	55,0	53,0	53,0	53,0	53,0	53,0	53,5	53,5	54,0	54,0	54,5	54,5
		BG_0412	<b>bl%</b>	51,3	51,3	51,3	51,3	51,3	51,3	51,3	51,3	51,3	51,3	51,3	51,3	51,3	51,3	51,3	51,3	
			<b>#bg</b>	563	565	550	546	531	519	513	508	500	492	489	487	488	488	491	492	
			<b>#11</b>	289,0	290,0	282,3	280,2	272,5	266,4	263,3	260,7	256,6	252,5	251,0	250,0	250,5	250,5	252,0	252,5	
ZZ-BRT		Dynamische Buurten	BG_0405	<b>bl%</b>	3,0	3,0	3,0	3,0	3,0	3,0	3,0	3,0	3,0	3,0	3,0	3,0	3,0	3,0	3,0	
				<b>#bg</b>	196	203	217	214	201	197	201	200	197	199	200	199	196	198	196	195
				<b>#11</b>	6,0	6,2	6,6	6,6	6,2	6,0	6,2	6,1	6,0	6,1	6,1	6,1	6,0	6,1	6,0	6,0
		BG_0412	<b>bl%</b>	0,3	0,3	0,3	0,3	0,3	0,3	0,3	0,3	0,3	0,3	0,3	0,3	0,3	0,3	0,3	0,3	
			<b>#bg</b>	7689	7651	7681	7683	7673	7705	7750	7814	7863	7950	8040	8140	8245	8355	8450	8532	
			<b>#11</b>	27,0	26,9	27,0	27,0	26,9	27,0	27,2	27,4	27,6	27,9	28,2	28,6	28,9	29,3	29,7	29,9	
	<b>Subtotaal</b>	BG_0405		76,0	82,4	75,8	72,3	69,3	66,6	67,2	67,3	67,3	67,5	68,2	68,4	68,9	69,2	69,8	69,8	
		BG_0412		349,0	347,8	337,8	334,0	324,6	318,0	314,8	312,5	308,4	304,6	303,6	303,3	304,5	305,3	307,6	308,6	
	<b>Opslag</b>	BG_0405	<b>%</b>	0,00	0,00	0,00	0,00	0,00	0,00	0,00	0,00	0,00	0,00	0,00	0,00	0,00	0,00	0,00	0,00	
<b>#11</b>			0,0	0,0	0,0	0,0	0,0	0,0	0,0	0,0	0,0	0,0	0,0	0,0	0,0	0,0	0,0	0,0		
BG_0412		<b>%</b>	0,00	0,00	0,00	0,00	0,00	0,00	0,00	0,00	0,00	0,00	0,00	0,00	0,00	0,00	0,00	0,00		
		<b>#11</b>	1,0	0,9	0,9	0,9	0,9	0,9	0,9	0,9	0,8	0,8	0,8	0,8	0,8	0,8	0,8	0,8		
<b>Totaal</b>	BG_0405		76,0	82,4	75,8	72,3	69,3	66,6	67,2	67,3	67,3	67,5	68,2	68,4	68,9	69,2	69,8	69,8		
	BG_0412		350,0	348,7	338,7	334,9	325,5	318,9	315,7	313,3	309,2	305,4	304,4	304,1	305,3	306,1	308,4	309,4		
	<b>(+opslag 0%)</b>		350,0	348,0	338,0	334,0	325,0	318,0	315,0	313,0	309,0	305,0	304,0	304,0	305,0	306,0	308,0	309,0		

## **Bijlage 4 Tabellen leerlingenprognose Speciaal basisonderwijs**

## Prognose - Lange Termijn - SO

Aannamecode: BOSBO2019 Laatst waargenomen cijfer

160Y SBO De Wissel  
Paul Rinkstraat, 2  
5461 GS Veghel

Stadsdeel	Generatiecode		2019	2020	2021	2022	2023	2024	2025	2026	2027	2028	2029	2030	2031	2032	2033	2034	
846 Sint Oedenrode	BG_0406	bl%	0,3	0,3	0,3	0,3	0,3	0,3	0,3	0,3	0,3	0,3	0,3	0,3	0,3	0,3	0,3	0,3	
		#bg	537	533	515	524	526	541	540	539	540	541	544	548	550	550	550	548	
	BG_0412	#11	2,0	2,0	1,9	1,9	2,0	2,0	2,0	2,0	2,0	2,0	2,0	2,0	2,0	2,0	2,0	2,0	2,0
		bl%	0,9	1,2	1,2	1,2	1,2	1,2	1,2	1,2	1,2	1,2	1,2	1,2	1,2	1,2	1,2	1,2	1,2
		#bg	1556	1561	1551	1551	1551	1550	1559	1553	1548	1554	1564	1565	1570	1576	1579	1581	
#11	15,0	18,9	18,8	18,8	18,8	18,8	18,9	18,8	18,7	18,8	18,9	18,9	19,0	19,1	19,1	19,1			
860 Veghel	BG_0406	bl%	0,8	0,8	0,8	0,8	0,8	0,8	0,8	0,8	0,8	0,8	0,8	0,8	0,8	0,8	0,8	0,8	
		#bg	1213	1219	1258	1262	1255	1267	1270	1299	1306	1323	1333	1341	1339	1337	1337	1332	
	BG_0412	#11	10,0	10,0	10,4	10,4	10,3	10,4	10,5	10,7	10,8	10,9	11,0	11,0	11,0	11,0	11,0	11,0	
		bl%	2,6	2,9	2,9	2,9	2,9	2,9	2,9	2,9	2,9	2,9	2,9	2,9	2,9	2,9	2,9	2,9	
		#bg	3418	3450	3464	3481	3488	3525	3548	3593	3604	3620	3644	3659	3676	3690	3701	3702	
#11	89,0	102,0	102,4	102,9	103,1	104,2	104,9	106,2	106,6	107,0	107,8	108,2	108,7	109,1	109,4	109,4			
GM1721 Bernheze	BG_0406	bl%	0,1	0,1	0,1	0,1	0,1	0,1	0,1	0,1	0,1	0,1	0,1	0,1	0,1	0,1	0,1		
		#bg	883	872	890	897	908	908	913	928	944	963	981	1000	1017	1033	1045		
	BG_0412	#11	1,0	1,0	1,0	1,0	1,0	1,0	1,0	1,0	1,1	1,1	1,1	1,1	1,1	1,2	1,2		
		bl%	0,7	0,7	0,7	0,7	0,7	0,7	0,7	0,7	0,7	0,7	0,7	0,7	0,7	0,7	0,7		
		#bg	2708	2659	2653	2637	2622	2616	2629	2652	2673	2707	2740	2779	2820	2864	2905		
#11	21,0	20,5	20,4	20,3	20,2	20,1	20,2	20,4	20,6	20,8	21,1	21,4	21,7	22,1	22,4				
ZZ-STD Dynamische Stadsdelen	BG_0412	bl%	0,0	0,0	0,0	0,0	0,0	0,0	0,0	0,0	0,0	0,0	0,0	0,0	0,0	0,0	0,0		
		#bg	5657	5590	5562	5508	5457	5420	5408	5418	5409	5429	5476	5533	5607	5678	5749		
		#11	4,0	0,6	0,6	0,6	0,5	0,5	0,5	0,5	0,5	0,5	0,5	0,6	0,6	0,6			
Subtotaal	BG_0406		13,0	13,0	13,3	13,3	13,3	13,4	13,5	13,7	13,9	14,0	14,1	14,1	14,1	14,2	14,2		
	BG_0412		129,0	142,0	142,2	142,6	142,6	143,6	144,5	145,9	146,4	147,1	148,3	149,1	150,0	150,9	151,5		
Opslag	BG_0406	%	0,00	0,00	0,00	0,00	0,00	0,00	0,00	0,00	0,00	0,00	0,00	0,00	0,00	0,00	0,00		
		#11	0,0	0,0	0,0	0,0	0,0	0,0	0,0	0,0	0,0	0,0	0,0	0,0	0,0	0,0			
	BG_0412	%	6,20	6,20	6,20	6,20	6,20	6,20	6,20	6,20	6,20	6,20	6,20	6,20	6,20	6,20			
		#11	8,0	8,8	8,8	8,8	8,8	8,9	9,0	9,0	9,1	9,1	9,2	9,2	9,3				
Wachtlijst		%	0,00	0,00	0,00	0,00	0,00	0,00	0,00	0,00	0,00	0,00	0,00	0,00	0,00				
		#11	0,0	0,0	0,0	0,0	0,0	0,0	0,0	0,0	0,0	0,0	0,0	0,0					
Totaal	BG_0406		13,0	13,0	13,3	13,3	13,3	13,4	13,5	13,7	13,9	14,0	14,1	14,1	14,1	14,2	14,2		
	BG_0412		137,0	150,8	151,0	151,4	151,4	152,5	153,5	154,9	155,5	156,2	157,5	158,3	159,3	160,3			
	BG_0412	+#wl	137,0	150,8	151,0	151,4	151,4	152,5	153,5	154,9	155,5	156,2	157,5	158,3	159,3	160,3			

## Prognose - Lange Termijn - SO

19RH00		SBO t Talent Bunderstraat, 8 5481 KD Schijndel																	
Stadsdeel	Generatiecode		2019	2020	2021	2022	2023	2024	2025	2026	2027	2028	2029	2030	2031	2032	2033	2034	
844	Schijndel	BG_0406	#bl%	3,7	3,7	3,7	3,7	3,7	3,7	3,7	3,7	3,7	3,7	3,7	3,7	3,7	3,7	3,7	
			#bg	724	710	702	645	643	639	642	643	645	647	654	657	665	670	675	680
		BG_0412	#11	27,0	26,5	26,2	24,1	24,0	23,8	23,9	24,0	24,1	24,1	24,4	24,5	24,8	25,0	25,2	25,4
			#bl%	4,2	4,3	4,3	4,3	4,3	4,3	4,3	4,3	4,3	4,3	4,3	4,3	4,3	4,3	4,3	4,3
			#bg	2016	1997	1981	1937	1914	1885	1860	1848	1824	1813	1819	1825	1839	1851	1863	1877
			#11	85,0	87,0	86,3	84,4	83,4	82,1	81,0	80,5	79,5	79,0	79,2	79,5	80,1	80,6	81,2	81,8
ZZ-STD	Dynamische Stadsdelen	BG_0406	#bl%	0,0	0,0	0,0	0,0	0,0	0,0	0,0	0,0	0,0	0,0	0,0	0,0	0,0	0,0	0,0	
			#bg	2124	2132	2188	2165	2162	2177	2187	2226	2242	2271	2293	2312	2321	2328	2333	2331
		BG_0412	#11	2,0	2,0	2,1	2,0	2,0	2,0	2,1	2,1	2,1	2,1	2,2	2,2	2,2	2,2	2,2	2,2
			#bl%	0,1	0,1	0,1	0,1	0,1	0,1	0,1	0,1	0,1	0,1	0,1	0,1	0,1	0,1	0,1	0,1
			#bg	6099	6102	6100	6110	6125	6158	6185	6246	6256	6285	6327	6366	6411	6448	6483	6505
			#11	7,0	7,0	7,0	7,0	7,0	7,1	7,1	7,2	7,2	7,2	7,3	7,3	7,4	7,4	7,5	7,5
<b>Subtotaal</b>	BG_0406		29,0	28,5	28,3	26,1	26,0	25,8	26,0	26,1	26,2	26,2	26,6	26,7	27,0	27,2	27,4	27,6	
	BG_0412		92,0	94,0	93,3	91,4	90,4	89,2	88,1	87,7	86,7	86,2	86,5	86,8	87,5	88,0	88,7	89,3	
<b>Opslag</b>	BG_0406	%	0,00	0,00	0,00	0,00	0,00	0,00	0,00	0,00	0,00	0,00	0,00	0,00	0,00	0,00	0,00	0,00	
		#11	0,0	0,0	0,0	0,0	0,0	0,0	0,0	0,0	0,0	0,0	0,0	0,0	0,0	0,0	0,0	0,0	
	BG_0412	%	1,08	1,08	1,08	1,08	1,08	1,08	1,08	1,08	1,08	1,08	1,08	1,08	1,08	1,08	1,08	1,08	
		#11	1,0	1,0	1,0	1,0	1,0	1,0	1,0	1,0	0,9	0,9	0,9	0,9	1,0	1,0	1,0	1,0	
<b>Wachtlijst</b>		%	0,00	0,00	0,00	0,00	0,00	0,00	0,00	0,00	0,00	0,00	0,00	0,00	0,00	0,00	0,00	0,00	
		#11	0,0	0,0	0,0	0,0	0,0	0,0	0,0	0,0	0,0	0,0	0,0	0,0	0,0	0,0	0,0	0,0	
<b>Totaal</b>	BG_0406		29,0	28,5	28,3	26,1	26,0	25,8	26,0	26,1	26,2	26,2	26,6	26,7	27,0	27,2	27,4	27,6	
	BG_0412		93,0	95,0	94,3	92,4	91,4	90,2	89,1	88,7	87,6	87,1	87,4	87,7	88,5	89,0	89,7	90,3	
	BG_0412	+#wl	93,0	95,0	94,3	92,4	91,4	90,2	89,1	88,7	87,6	87,1	87,4	87,7	88,5	89,0	89,7	90,3	