… van omwalde akkers naar eindeloze weiden …

Een cultuurhistorische waardenkaart van de gemeenten Nijkerk en Scherpenzeel

Kenmerkenkaart historisch cultuurlandschap, landschapselementen, historische bouwkunst en stedenbouw en immaterieel erfgoed.

RAAP-rapport 3103, kaartbijlage 1b (herziene versie), schaal 1:10.000

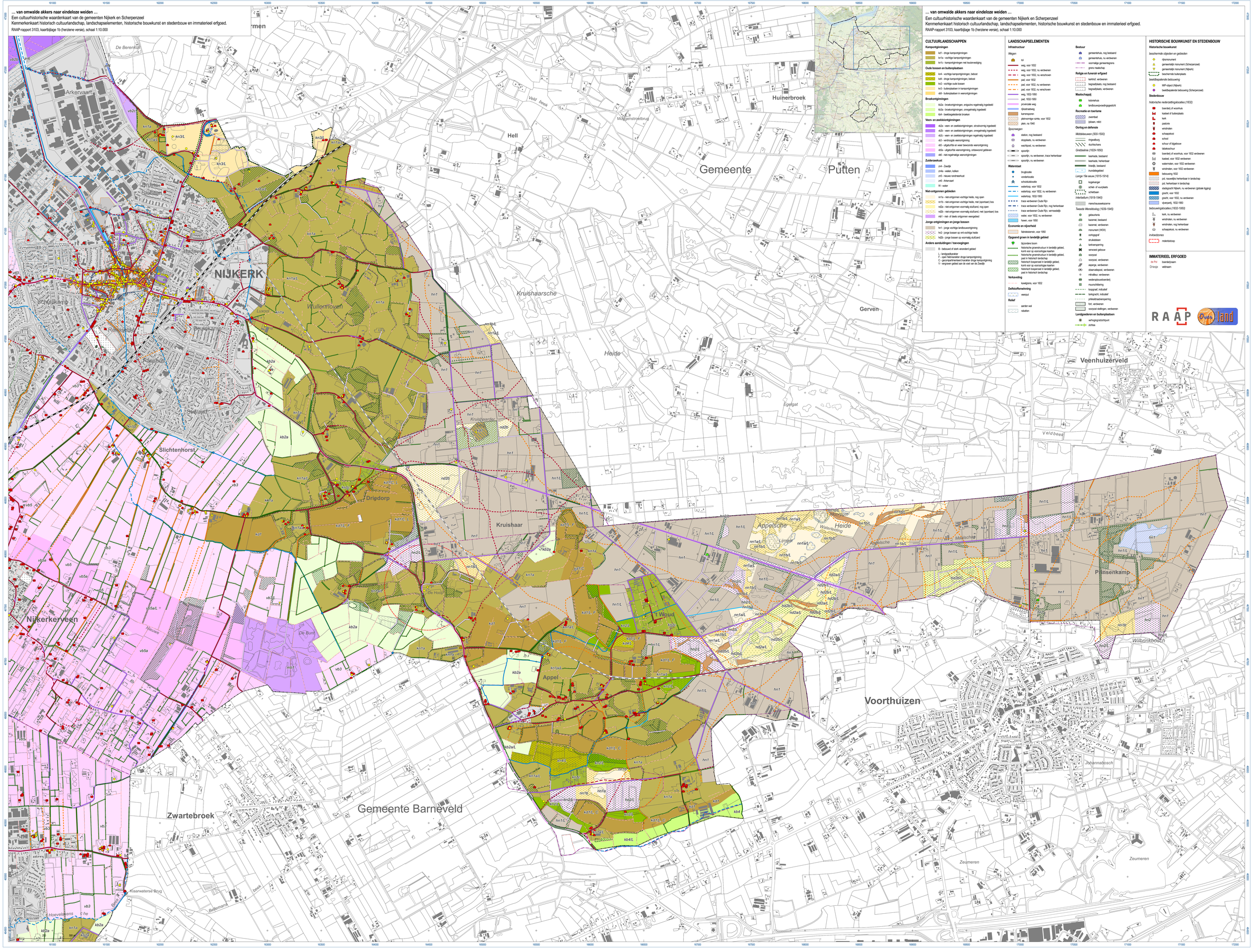

… van omwalde akkers naar eindeloze weiden …

Een cultuurhistorische waardenkaart van de gemeenten Nijkerk en Scherpenzeel

Kenmerkenkaart historisch cultuurlandschap, landschapselementen, historische bouwkunst en stedenbouw en immaterieel erfgoed.

RAAP-rapport 3103, kaartbijlage 1b (herziene versie), schaal 1:10.000

CULTUURLANDSCHAPPEN

Kampontginningen

- kn1 - droge kampontginningen
- kn1a - vochtige kampontginningen
- kn1c - kampontginnen met kaalsnede/sig
- kn4 - vochtige kampontginningen, bebost
- kd4 - droge kampontginningen, bebost
- kb4 - vochtige oude bossen
- kn3 - buitenplaatsen in kampontginningen
- kb9 - buitenplaatsen in weerontginningen

Broekontginningen

- kb2a - broekontginningen, enigszins regelmatig ingedeeld
- kb3a - broekontginningen, onregelmatig ingedeeld
- kb4 - beekgerelateerde broeken

Veen- en zeekleiontginningen

- kb2b - veen- en zeekleiontginningen, strokenverkg ingedeeld
- kb2c - veen- en zeekleiontginningen, onregelmatig ingedeeld
- kb2d - veen- en zeekleiontginningen regelmatig ingedeeld
- kb3 - verdrongde weerontginning
- kb5 - uitgeturfde en weer bewonnen weerontginning
- kb5a - uitgeturfde weerontginning, onbewoond gebleven
- kb6 - niet-regelmatige weerontginningen

Zuiderzeekust

- zv4 - Zwaïdijk
- zv4a - weiten, kolken
- zr5 - nieuwe randmeerkust
- zn6 - Arkervaart
- W - water

Niet-ontgonnen gebieden

- nn1a - niet-ontgonnen vochtige heide, nog open
- nn1b - niet-ontgonnen vochtige heide, met (sportaan) bos
- nd2a - niet-ontgonnen voormalig stuifzand, nog open
- nd2b - niet-ontgonnen voormalig stuifzand, met (sportaan) bos
- nb1 - niet- of deels ontgonnen weergeboet

Jonge ontginningen en jonge bossen

- hn1 - jonge vochtige landbouwontginning
- hn2 - jonge bossen op vrij vochtige heide
- hd2b - jonge bossen op voormalig stuifzand

Andere aanduidingen / toevoegingen

- B - bebouwd of sterk verandert gebied
- L - landgebruiksklasse
- F - open field/karakter droge kampontginning
- C - geconpartimenteerd karakter droge kampontginning
- V - vergraven gebied aan de oost van de Zuiderzee

LANDSCHAPSELEMENTEN

Infrastructuur

Wegen

- tol
- weg, voor 1832
- weg, voor 1832, nu verdwenen
- weg, voor 1832, nu verschoven
- pad, voor 1832
- pad, voor 1832, nu verdwenen
- pad, voor 1832, nu verschoven
- weg, 1832-1900
- pad, 1832-1900
- provinciale weg
- rijksstraatweg
- kanmsporen
- planvormige ruimte, voor 1832
- plein, na 1940

Spoorwegen

- station, nog bestaand
- stoptaats, nu verdwenen
- wachtpost, nu verdwenen
- spoorlijn
- spoorlijn, nu verdwenen, trace herkenbaar
- spoorlijn, nu verdwenen

Waterstaat

- brugtocatie
- vonderlocatie
- schutsluislocatie
- waterloop, voor 1832
- waterloop, voor 1832, nu verdwenen
- waterloop, 1832-1900
- trace verdwenen Oude Rijn
- trace verdwenen Oude Rijn, nog herkenbaar
- trace verdwenen Oude Rijn, vermoedelijk
- water, voor 1832, nu verdwenen
- haven, voor 1850

Economie en nijverheid

- fabriekstenen, voor 1900

Opgaand groen in landelijk gebied

- bijzonderen boom
- historische grsenstructuur in landelijk gebied, kent voor op voorcartografie kaarten
- historische grsenstructuur in landelijk gebied, pad in historisch landschap
- historisch bosperseel in landelijk gebied, kent voor op voorcartografie kaarten
- historisch bosperseel in landelijk gebied, pad in historisch landschap

Verkaveling

- kavelgrens, voor 1832

Delfstoffenwinning

- veerput

Relief

- aarden wal
- rabatten

Bestuur

- gemeentehuis, nog bestaand
- gemeentehuis, nu verdwenen
- voormalige gemeentegrens
- grens maalschap

Religie en funerair erfgoed

- kerkhof, verdwenen
- begraafplaats, nog bestaand
- begraafplaats, verdwenen

Maatschappij

- kolonnihuis
- landbouwexperimentgebied

Recreatie en toerisme

- zwembad
- sjoisen, rekst

Oorlog en defensie

Middeleeuwen (500-1500)

- ringwallburg
- vluchtschans

Grebbelinie (1629-1850)

- kaerkade, bestaand
- kaerkade, herkenbaar
- kraedjk, bestaand
- inundatiegebied

Lange 19e eeuw (1815-1914)

- kogelvanger
- schiet- of exerciplaats
- schietbaan

Interbellum (1918-1940)

- mancharweksscerne

Tweede Wereldoorlog (1939-1945)

- gebouwtjes
- kazemat, bestaand
- kazemat, verdwenen
- monument (WO II)
- oorlogsgraf
- strukkelaeien
- tankversperring
- wreveel gebouw
- voorpost
- voorpost, verdwenen
- aspergs, verdwenen
- observatiepost, verdwenen
- mitrailleur, verdwenen
- wederstpbouwbunker
- muurschikkering
- loopgraaf, indicatief
- tankgracht, indicatief
- prikkeldraadversperring
- fort, verdwenen
- voorpost stellingen, verdwenen

Landgoederen en buitenplaatsen

- wehrgrsnluistzrtnpunt
- zichtlas

HISTORISCHE BOUWKUNST EN STEDENBOUW

Historische bouwkunst

beschermde objecten en gebieden

- rijksmonument
- gemeentelijk monument (Scherpenzeel)
- gemeentelijk monument (Nijkerk)
- beschermde buitenplaats

beeldbepalende bebouwing

- MIP-object (Nijkerk)
- beeldbepalende bebouwing (Scherpenzeel)

Stedenbouw

historische nederzettingslocaties (1832)

- boerderij of woorthuis
- kasteel of buitenplaats
- kerk
- pastorie
- windmolen
- schaapskooi
- school
- schuur of bijgebouw
- bibliotecschuur
- boerderij of woorthuis, voor 1832 verdwenen
- kasteel, voor 1832 verdwenen
- watermolen, voor 1832 verdwenen
- windmolen, voor 1832 verdwenen
- bebouwing 1832
- pot. nieuwelijks herkenbaar in landschap
- pot. herkenbaar in landschap
- stadsgracht Nijkerk, nu verdwenen (globale ligging)
- gracht, voor 1832
- gracht, voor 1832, nu verdwenen
- vijverpartij, 1832-1890

bebouwingslocaties (1832-1900)

- kerk, nu verdwenen
- windmolen, nu verdwenen
- windmolen, nog herkenbaar
- schaapskooi, nu verdwenen

invloedszones

- molenbiotoop

IMMATERIEEL ERFGOED

- de Pol — boerderijnaam
- D'rlesje — veldnaam

RAAP

Over land