Archeologie in de gemeente Overbetuwe

Archeologische waarden- en verwachtingskaart

RAAP-rapport 3336, kaartbijlage 1, schaal 1:10.000

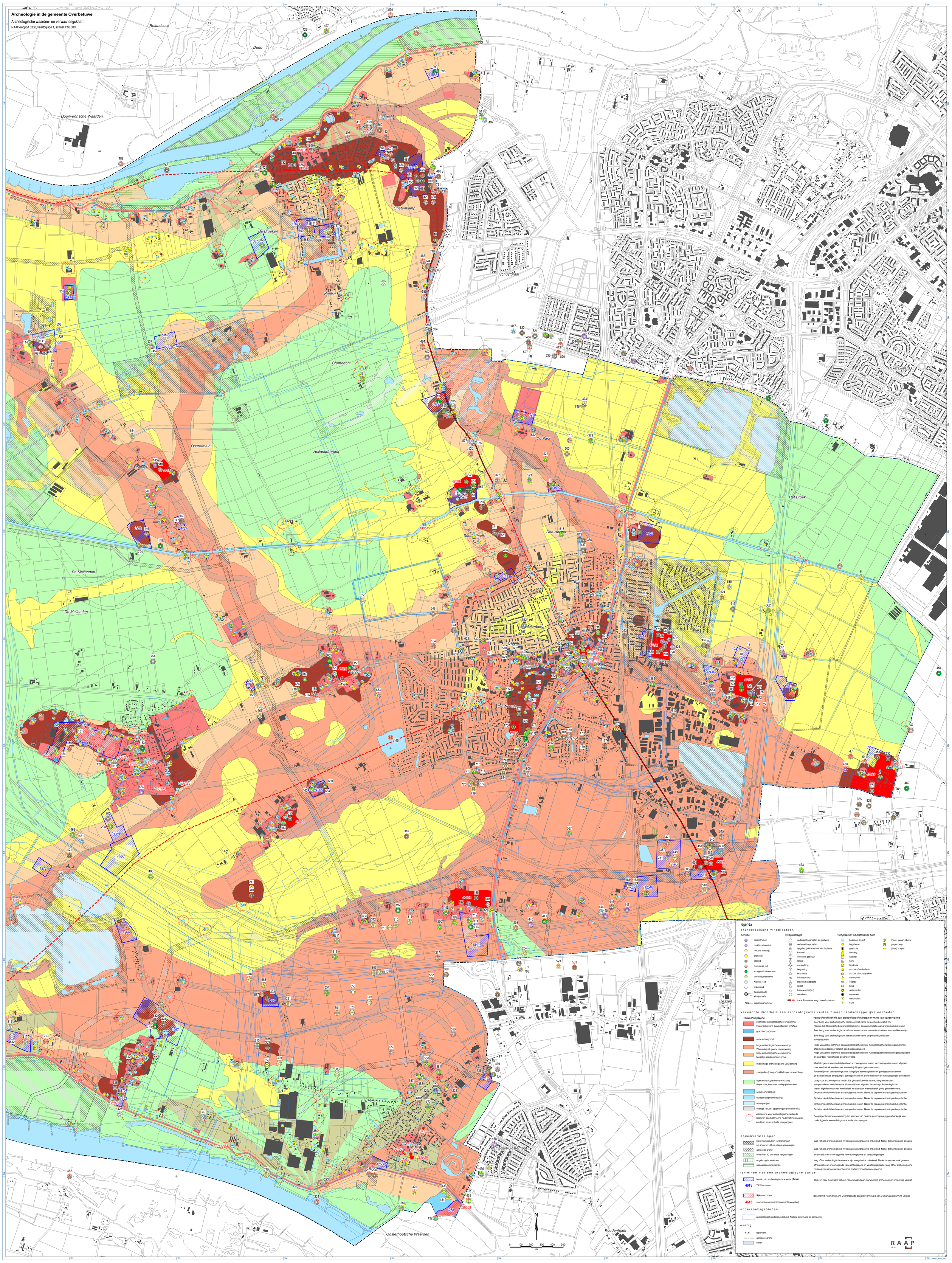

legenda

archeologische vindplaatsen

periode

- paleolithicum
- midden steentijd
- nieuwe steentijd
- bronstijd
- ijzertijd
- Romeinse tijd
- vroege middeleeuwen
- late middeleeuwen
- Nieuwe Tijd
- onbekend
- beginperiode
- eindperiode
- 102 — catalogusnummer

vindplaatstype

- nederzettingsresten en grafveld
- nederzettingsresten
- opgehoogde woon- of vluchtplaats
- kasteel
- versterkt gebouw
- religie
- versterking
- begraving
- economie
- infrastructuur
- steentijdvindplaats
- depot
- losse vondst(en)
- onbekend
- trace Romeinse weg (zekeronzeker)

vindplaatsen uit historische bron

- boerderij en erf
- bijgebouw
- gasthuis
- herberg
- kasteel
- kerk
- landhuis
- school of ambtshuis
- schuur of schaapskooi
- steenoven
- voorde
- brug
- watermolen
- rosmolen
- windmolen
- sluis
- (hooi-, graan-) berg
- galgenberg
- (thee) koepel

verwachte dichtheid aan archeologische resten binnen landschappelijke eenheden

verwachtingszone

- zeer hoge archeologische verwachting. Historische kern, kasteelterrein en/of pol
- gracht of (via)vijver
- oude woongrond
- hoge archeologische verwachting. Waarschijnlijk goede conservering
- hoge archeologische verwachting. Mogelijk goede conservering
- middelhoge archeologische verwachting
- restgeulen (hoog of middelhoge verwachting)
- lage archeologische verwachting diepe kom, kom met ondiep pleistoceen
- wiel/doorbraakkolk
- huidige laagwaterbedding
- waterpartijen
- overige (taluds, opgehoogde percelen etc.)
- attetiezone voor archeologische resten te relateren aan historische nederzettingslocaties en dijken en eventuele voorgangers

verwachte dichtheid aan archeologische resten en mate van conservering

- Zeer hoog voor archeologische resten uit met name de periode bronstijd t/m Nieuwe tijd. Historische bewoningslocatie met een accumulatie van archeologische resten
- Zeer hoog voor archeologische off-site resten uit met name de middeleeuwen en Nieuwe tijd.
- Zeer hoog voor archeologische resten uit met name de periode ijzertijd t/m middeleeuwen.
- Hoge verwachte dichtheid aan archeologische resten. Archeologische resten waarschijnlijk afgedekt en daardoor relatief goed geconserveerd.
- Hoge verwachte dichtheid aan archeologische resten. Archeologische resten mogelijk afgedekt en daardoor relatief goed geconserveerd.
- Middelhoge verwachte dichtheid aan archeologische resten. Archeologische resten afgedekt door een kleidek en daardoor waarschijnlijk goed geconserveerd.
- Afhankelijk van verwachtingszone. Mogelijke aanwezigheid van goed geconserveerde off-site resten als afvalstuimp, scheepsresten en andere resten van watergebonden activiteiten.
- Laag voor archeologische resten. De gespecificeerde verwachting ten aanzien van periode en vindplaatstype afhankelijk van afgedekt landschap. Archeologische resten afgedekt door een komklieddek en daardoor waarschijnlijk goed geconserveerd.
- Onbekende dichtheid aan archeologische resten. Nader te bepalen archeologische potentie
- Onbekende dichtheid aan archeologische resten. Nader te bepalen archeologische potentie
- Onbekende dichtheid aan archeologische resten. Nader te bepalen archeologische potentie
- Onbekende dichtheid aan archeologische resten. Nader te bepalen archeologische potentie
- De gespecificeerde verwachting ten aanzien van periode en vindplaatstype afhankelijk van onderliggende verwachtingszone en landschapstype

bodemverstoringen

- kleiwinningsputten, ontzandingen en andere > 40 cm diepe afgravingen — laag. Of alle archeologische niveaus zijn afgegraven is onbekend. Nader bronnonderzoek gewenst
- geëxeerde grond — laag. Of alle archeologische niveaus zijn afgegraven is onbekend. Nader bronnonderzoek gewenst
- meer dan 40 cm diepe vergravingen — afhankelijk van onderliggende verwachtingszone en verstoringsdiepte
- opgehoogde terreinen — laag. Of er archeologische niveaus zijn aangetast is onbekend. Nader bronnonderzoek gewenst
- geegaliseerde terreinen — afhankelijk van onderliggende verwachtingszone en verstoringsdiepte. laag. Of er archeologische niveaus zijn aangetast is onbekend. Nader bronnonderzoek gewenst

terreinen met een archeologische status

- terrein van archeologische waarde (TAW) — Streven naar duurzaam behoud. Voorafgaand aan planvorming archeologisch onderzoek vereist.
- 4615 — TAW-nummer
- Rijksmonument — Beschermd rijksmonument. Voorafgaande aan planvorming is een wijzigingsvergunning vereist.
- 4615 — monumentnummer (monumentenregister)

onderzoeksgebieden

- archeologisch onderzoekgebied. Nadere informatie bij gemeente

overig

- ELST — toponiem
- gemeentegrens
- water

RAAP 2018

RAAP_1_ABV_MKT