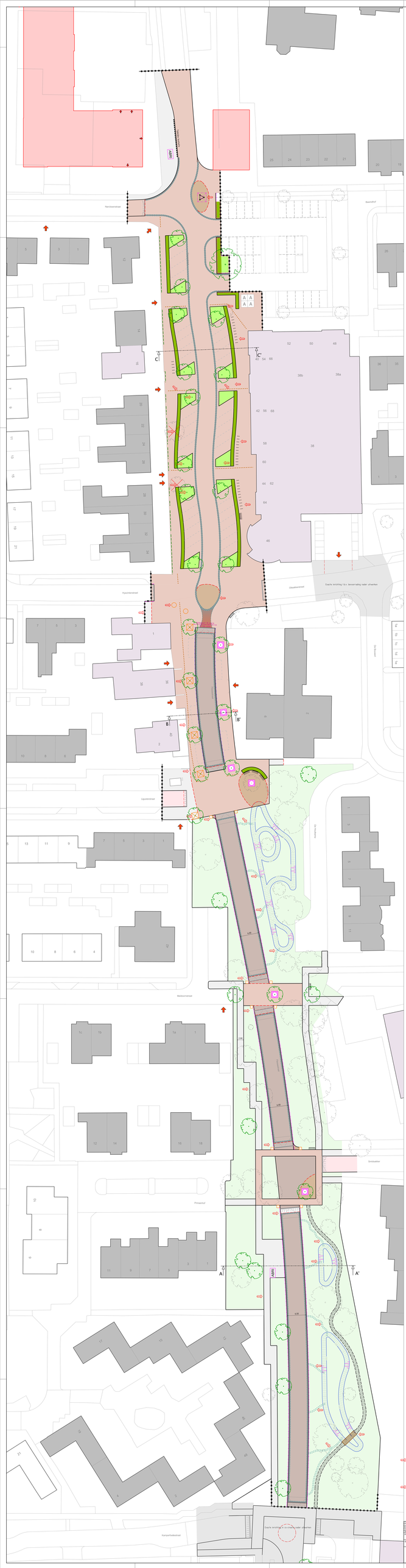
Noordzeestraat
Hyacintenstraat
Oleanderstraat
Uipsterstraat
Meidoornstraat
Prinsenlaat
Kampenfiedelstraat
Bosendorf
Smisdukker
Fluitenlaat
Fluitenlaat
Fluitenlaat