

uw kenmerk
uw brief van
ons kenmerk 19.019867
inlichtingen bij A.G. Cairo
doorkiesnummer (070) 326 11 02

Maatschappelijke Ontwikkelingen
Duurzame Gemeente

De Raad

Stadhuis, Bogaardplein 15
Postbus 5305, 2280 HH Rijswijk
Telefoon 14 070
Fax (070) 326 10 10
stadhuis@rijswijk.nl
www.rijswijk.nl
iban BNG: NL15BNGH0285007424

betreft Onderzoek naar lood in de bodem

datum
bijlage(n)

Door eeuwenlang gebruik van lood kan er op plekken in Zuid-Holland lood in de bodem voorkomen. Uit een onderzoek van het Rijksinstituut voor de Volksgezondheid (RIVM) blijkt dat al bij lagere gehalten aan lood in de bodem gezondheidsrisico's kunnen ontstaan bij jonge kinderen. Het gaat dan om het risico van aantasting van het leervermogen van kinderen tussen de 0 en 6 jaar. Kinderen van deze groep kunnen tijdens het spelen door hand-mondcontact loodhoudende aardedeeltjes binnen krijgen. Het resultaat vanuit het RIVM onderzoek was voor de provincie Zuid-Holland aanleiding om het project diffuse lood in de bodem uit te voeren.

De provincie heeft eerst de locaties waar lood in de bodem kan worden verwacht, vanwege het historisch gebruik, in kaart gebracht. De locaties die hieruit volgen, zijn door de provincie aangemerkt als aandachtsgebieden waar nader onderzoek moet plaatsvinden. In Rijswijk gaat het om het gebied Oud Rijswijk en Vrijenban en omgeving.

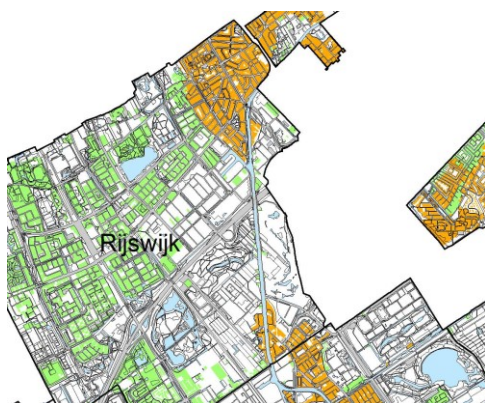

Aandachtsgebieden Rijswijk in oranje.

Het onderzoek van de provincie richt zich op openbare kinderspeelplaatsen, kinderspeelplaatsen bij scholen en kinderopvanglocaties in de aandachtsgebieden. De Omgevingsdienst Haaglanden (ODH) heeft de opdracht om het onderzoek in zijn werkgebied uit te (laten) voeren. De inventarisatie start met het bepalen van de mate van blootstelling. Dit gebeurt door aan de hand van toetsingscriteria te bekijken in hoeverre de kinderspeelplaatsen zijn verhard of (deels) onverhard. Het bureau Lievense zal de inventarisatie uitvoeren. Wij gaan de scholen en kinderopvanglocaties over het project informeren. Daarnaast plaatsen wij een bericht op de gemeentelijke website. De inventarisatie zal in de periode maart tot en met mei 2019 uitgevoerd worden.

Op de locaties waar er sprake is van onverhard of deels onverhard wordt in een volgende fase van dit project bodemonderzoek uitgevoerd. Het resultaat uit het bodemonderzoek is bepalend voor het vervolg. De kosten van de inventarisatie en bodemonderzoeken worden door de provincie gefinancierd. Het vervolg is afhankelijk van het resultaat uit de bodemonderzoeken. Er valt op dit moment nog weinig over te zeggen. Wij zullen u daarom via raadsinformatiebrieven op de hoogte houden van dit project.

Omdat in Rijswijk aandachtsgebieden zijn waar lood in de bodem wordt verwacht, gaan wij vooruitlopend op het resultaat uit het bodemonderzoek communiceren over de gebruiksadviezen die de GGD heeft opgesteld. Door het binnen krijgen van aardedeeltjes uit loodhoudende bodem te voorkomen, wordt het risico bij jonge kinderen aanzienlijk beperkt. De gebruiksadviezen staan op de website van de provincie Zuid-Holland: <https://www.zuid-holland.nl/onderwerpen/ruimte/bodem-ondergrond/let-lood/>. Wij zullen in het bericht op onze website deze gebruiksadviezen overnemen.

Met vriendelijke groet,
burgemeester en wethouders,
de secretaris,

de burgemeester,

drs. M. Middendorp MPC

drs. M.J. Bezuijen