ACUTE ZORG REGIO GORINCHEM

VANUIT DE KRACHT VAN HET NETWERK

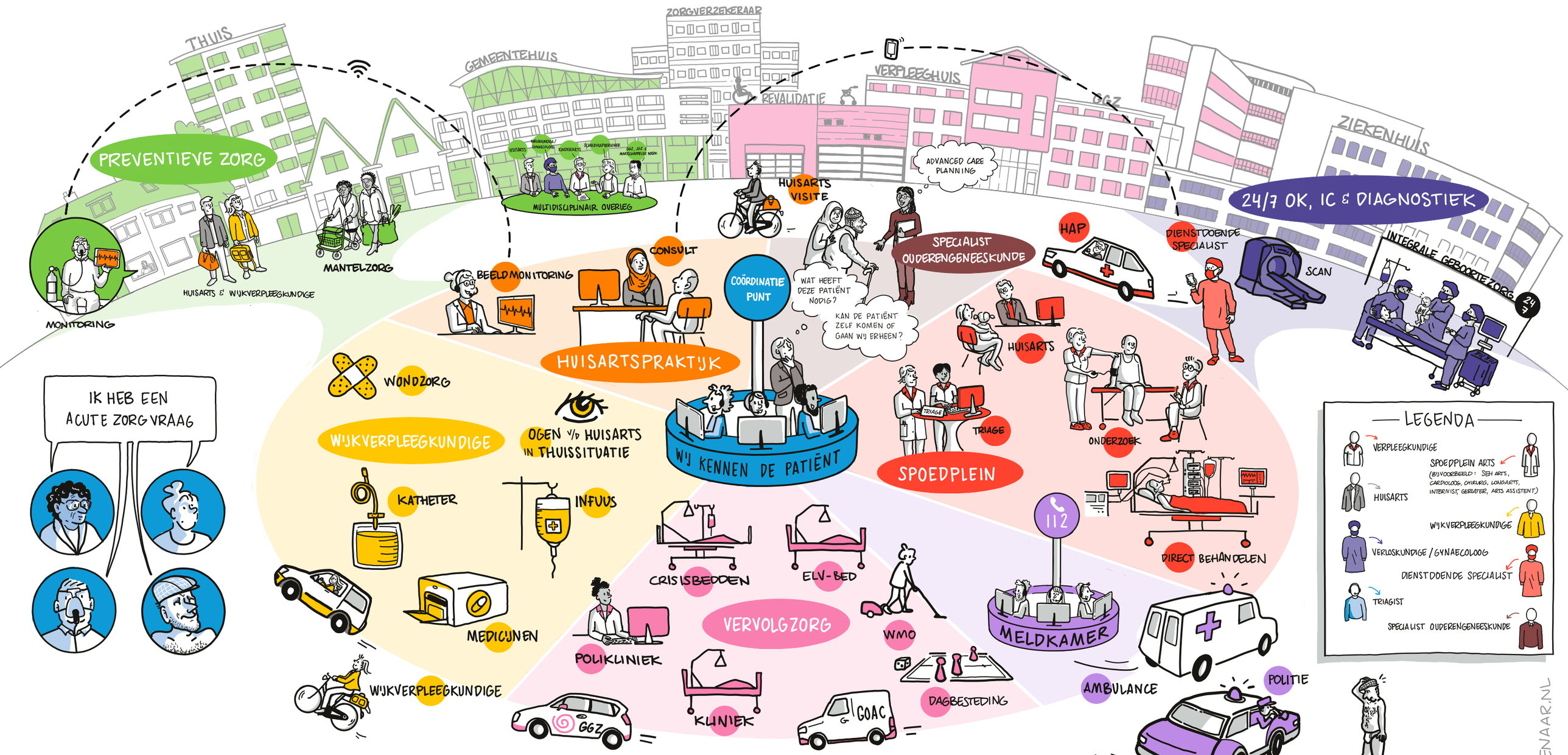

HOE INWONERS ONZE SAMENWERKING ERVAREN:

Na een ongelukkige val kwam ik op het spoedplein. Ik had niets gebroken, maar lopen ging niet meer. Gelukkig kon ik een paar dagen aansterken in een ELV-bed. Dat ging zo goed dat ik snel weer naar huis kon. Het sociaal team en buurtgenoten hielpen mij om mijn normale leven weer op te pakken.

Ik had een kinderwens, maar maakte mij zorgen over mijn schulden en de anti depressiva die ik slik. Ik ben goed begeleid ter voorbereiding op en tijdens mijn zwangerschap. In de nacht van 6 november is onze baby Amy met een keizersnee ter wereld gekomen.

Voorheen kwam ik na exacerbaties nog wel eens via de SEH in het ziekenhuis terecht. Maar sinds ik thuis mijn zuurstofgehalte en klachten in de gaten houd en mijn huisartspraktijk monitort of dit goed gaat, is dit niet meer nodig geweest.

Mijn buurvrouw belde de politie omdat ik midden in de nacht in verwarde toestand over straat liep. Een psychiatrisch verpleegkundige van het coördinatiepunt regelde voor een paar dagen een crisisbed en daarna passende zorg aan huis.

LILIAN @DEBETEKENAAR.NL