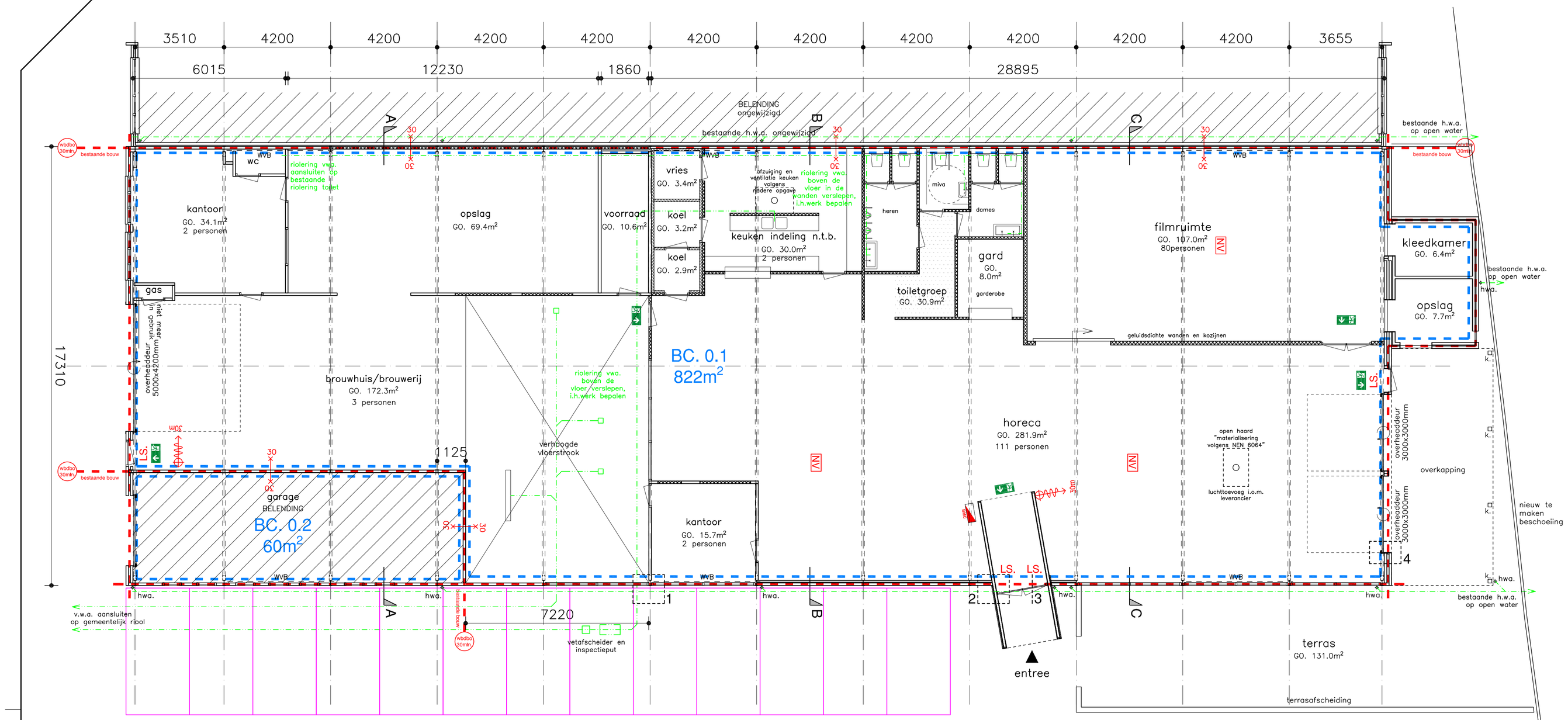

begane grond

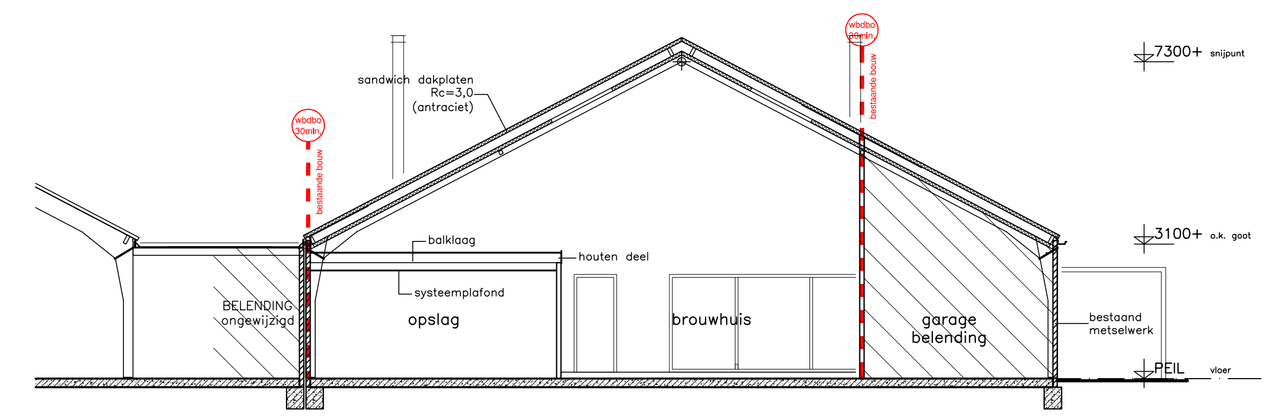

doorsnede A - A

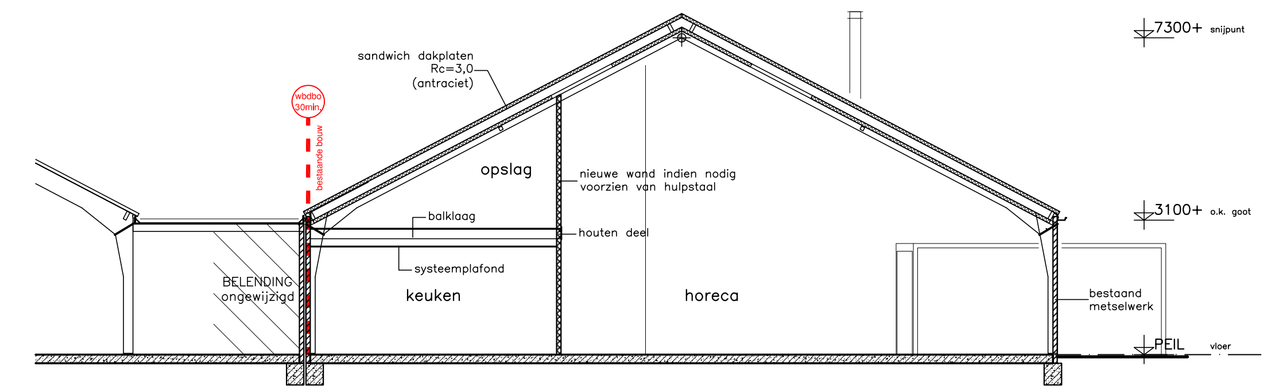

doorsnede B - B

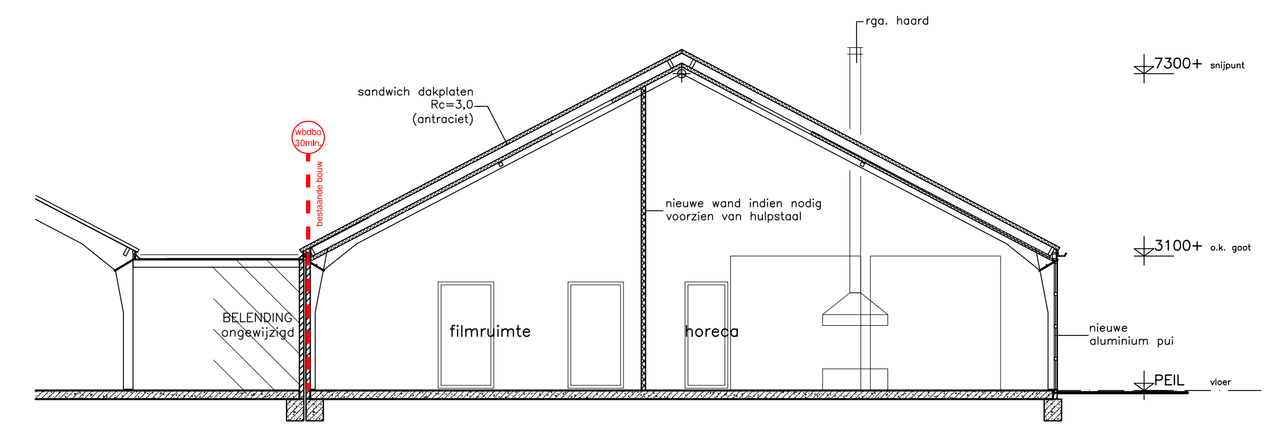

doorsnede C - C

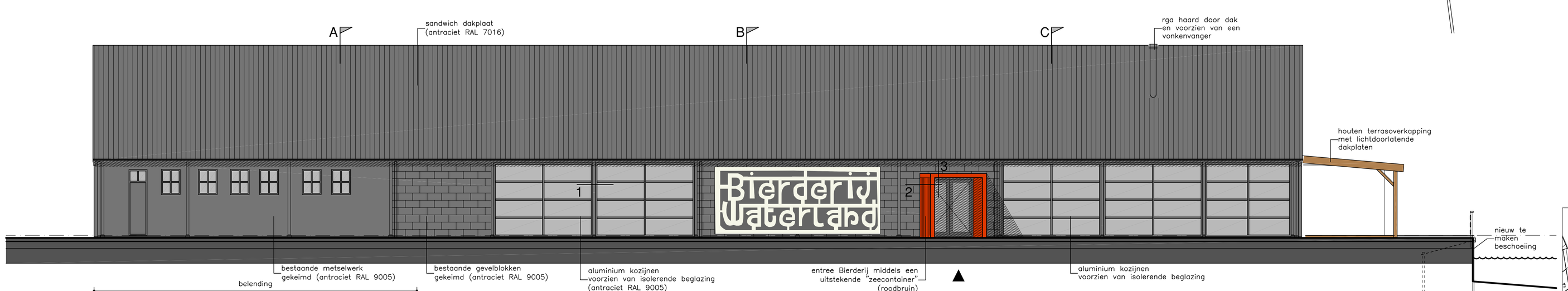

rechter zijgevel

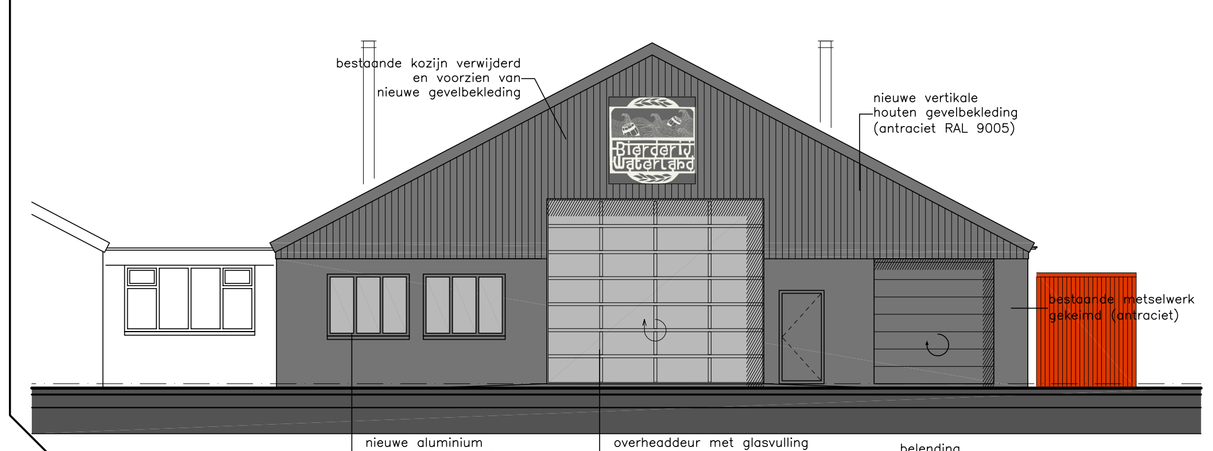

voorgevel

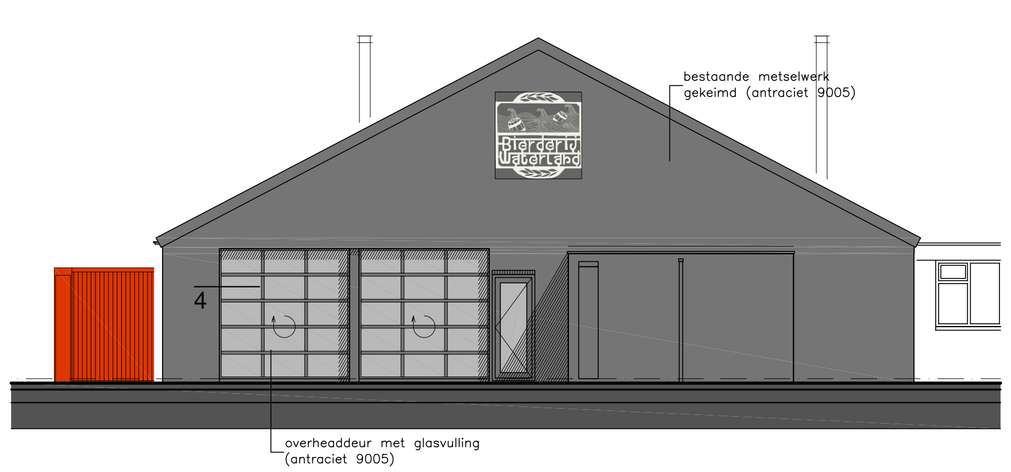

achtergevel

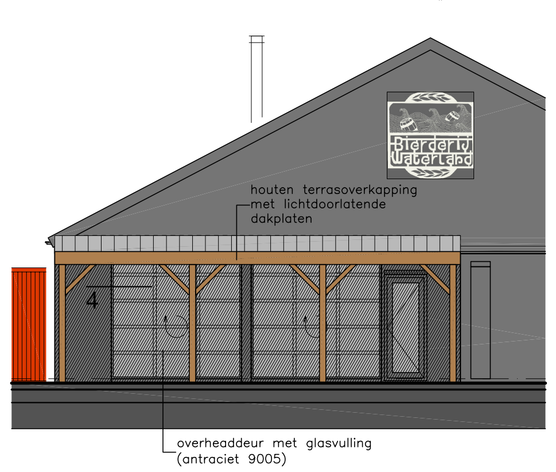

achtergevel

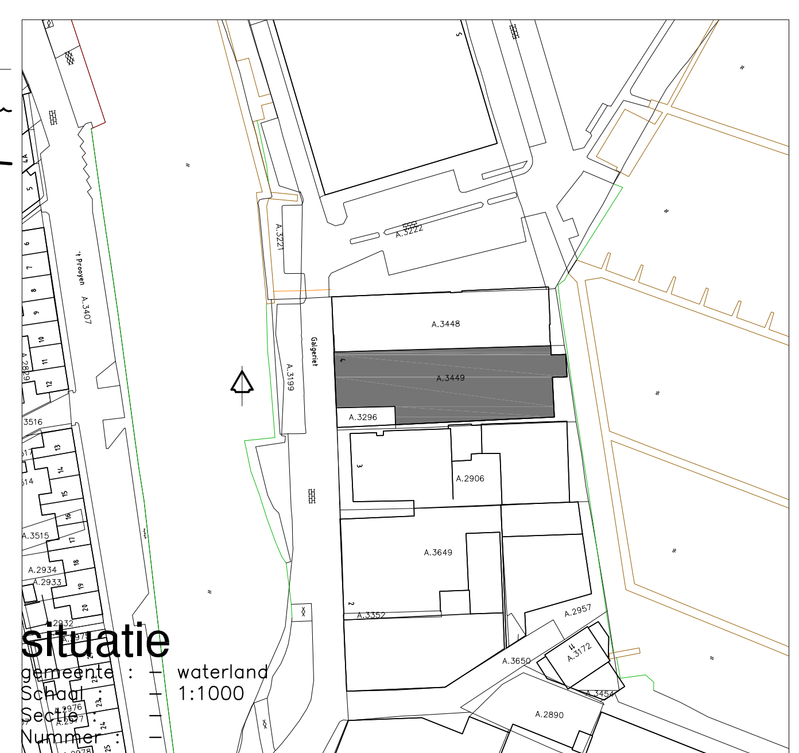

renvooi

brandveiligheid

Het totale gebouw is getoetst op brandveiligheid, welke is omschreven in "rapportage brandveiligheid" door BFC Consultancy, rapportnummer 01269

Ub	Deur welke te openen is zonder gebruik te maken van loze hulpmiddelen. Bijbaarbeeld sleutels e.a.c. conform NEN-EN 1125	Brandweerstabiliteit constructieelaat, 30 minuten weerstand tegen brandoorslag en brandoverslag (W0060), e.a.c. zoals vermeld in rapportage
Ub vluchtweg uitgang	Vluchtweg aanduidingbord, uitvoering van de symbolen "UIT" en "NOODUITGANG" conform de plaatsnormen zoals deze zijn vermeld in de NEN-EN-ISO 7010 en het gestelde in bbl.11 van het boekwerk "Brandveiligheidsinstallaties" van Brandweer Nederland. Uitvoering en projectering conform NEN-EN 1838. NB: de aanduiding d.m.v. lichtreflectierende stickers uitmaken.	Ub bw — — —
Ub vluchtweg richting uitgang		BC. — — — — Aanduiding brandcompartiment conform artikel 2.82 en 2.83
NV	Richtlijn voorzien van noodverlichting. Uitvoering en projectering conform NEN-EN 1838 en het gestelde in bbl.11 van het boekwerk "Brandveiligheidsinstallaties" van Brandweer Nederland.	Brandwaarschuwingsinstallatie conform NEN 2575 type luid alarm, zonder doormelding naar de BMC.
	Deur, die zelfsluitend is uitgevoerd in combinatie met het kozijn een brandwerende scheiding van minimaal EI2 30	
	Brandweerstabiliteit constructieelaat, 30 minuten weerstand tegen brandoorslag en brandoverslag (W0060), e.a.c. zoals vermeld in rapportage	

maten in het werk controleren !!!

BOUWAANVRAGTEKENING

onderwerp: Gevels, plattegrond en doorsneden gewijzigd

opdr.gever: Hoorne Vastgoed B.V.

project: Herontwikkeling (tijdelijke bierderij) Galgeriet te Monnickendam

sander douma architecten bna
noordervoart 73
1841 GB stompetoren
telefoon 072-5339847
telefax 072-5039803
E-mail post@sanderdouma.nl
internet www.sanderdouma.nl

Gewijzigd:	
A	06-06-2017
B	10-07-2017
C	
D	
E	

Datum : 01-05-2017
Schaal : 1:100
Get. : R.Vl.
Werknr.: 6.1565

Tekeningnummer : BA-12 B