

# Haalbaarheidsonderzoek kasteel Wijchen



## **Bijlage I**

### **Kasteel Wijchen**

#### **Tekeningen**

Bestaande toestand

Nieuwe toestand

**17 september 2018**

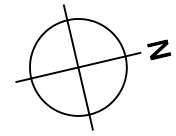

**RENVOOI**

- METSELWERK BESTAAND
- BETON BESTAAND (CONSTRUCTIEVE WAND / VLOER)
- LICHTE SCHEIDINGSWAND BESTAAND
- DEUR BESTAAND
- EIKEN DELEN BESTAAND (VM. 1954)
- HARDSTEEN 450x450D BESTAAND
- HARDSTEEN 450x450 BESTAAND
- BESTRATING 000X000 BESTAAND
- NATUURSTEEN 275x275 BESTAAND
- BETONTEGELS 300x300 BESTAAND
- TEGELWERK BESTAAND
- HOUTEN LAMBRISERING (VM. 1954)

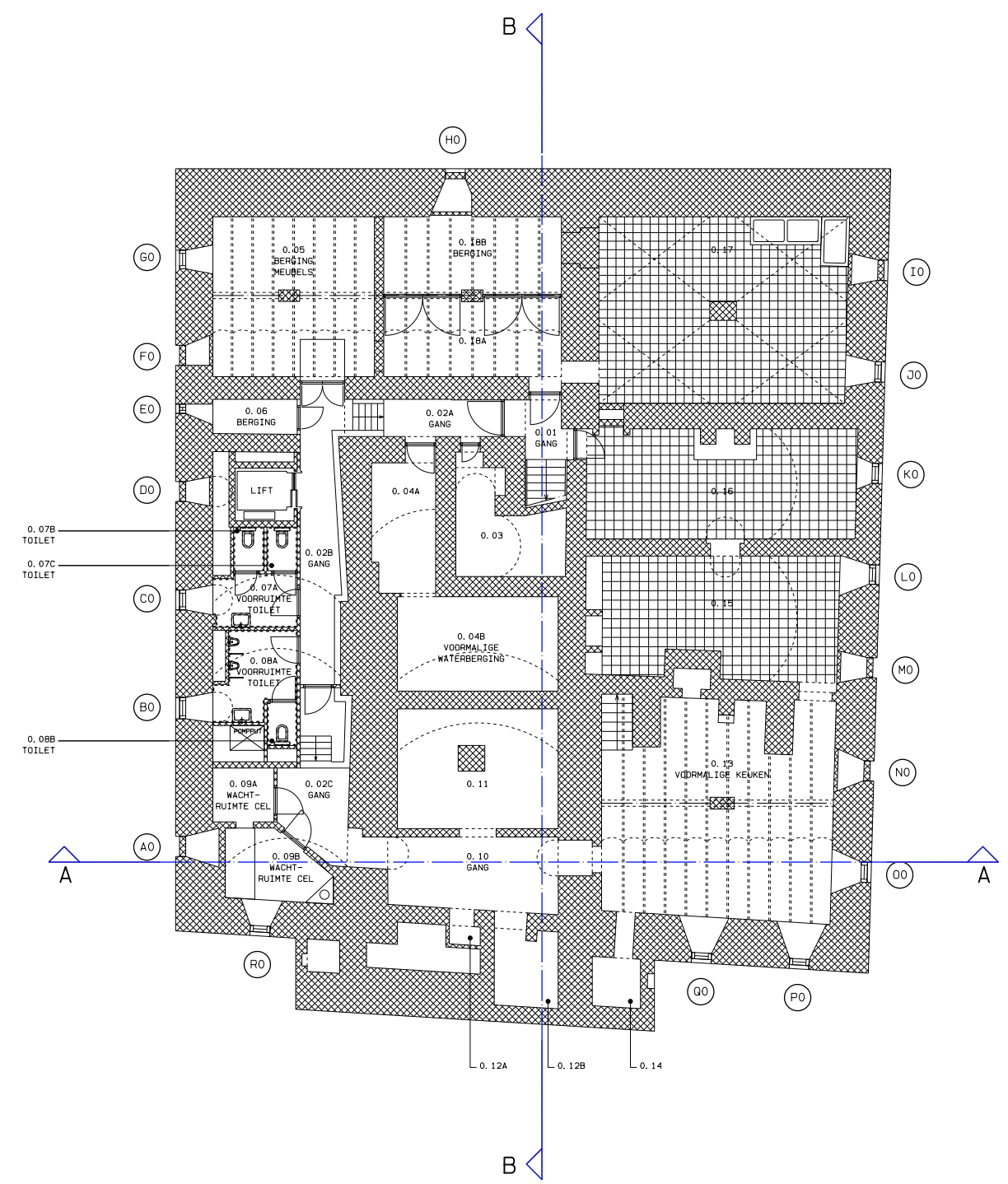

**SOUTERRAIN**  
SCHAAL 1:100

ALLE MATEN VOORAF IN HET WERK TE CONTROLEREN EN INDIEN AFWIJKEND IN OVERLEG MET DIRECTIE AAN TE PASSEN



26-7-2018	wjz. A	wjz. B	wjz. C	wjz. D	wjz. E	wjz. F
KASTEEL WIJCHEN KASTEELLAAN 9 6602 DA WIJCHEN			GEMEENTE WIJCHEN VASTGOED KASTEELLAAN 27 6602 DB WIJCHEN			
SOUTERRAIN			VOORLOPIG			
BT-KD-01	18.690	1:100	A1	2-7-2018		
tekening nr.	project nr.	schaal	fase	datum	getekend	

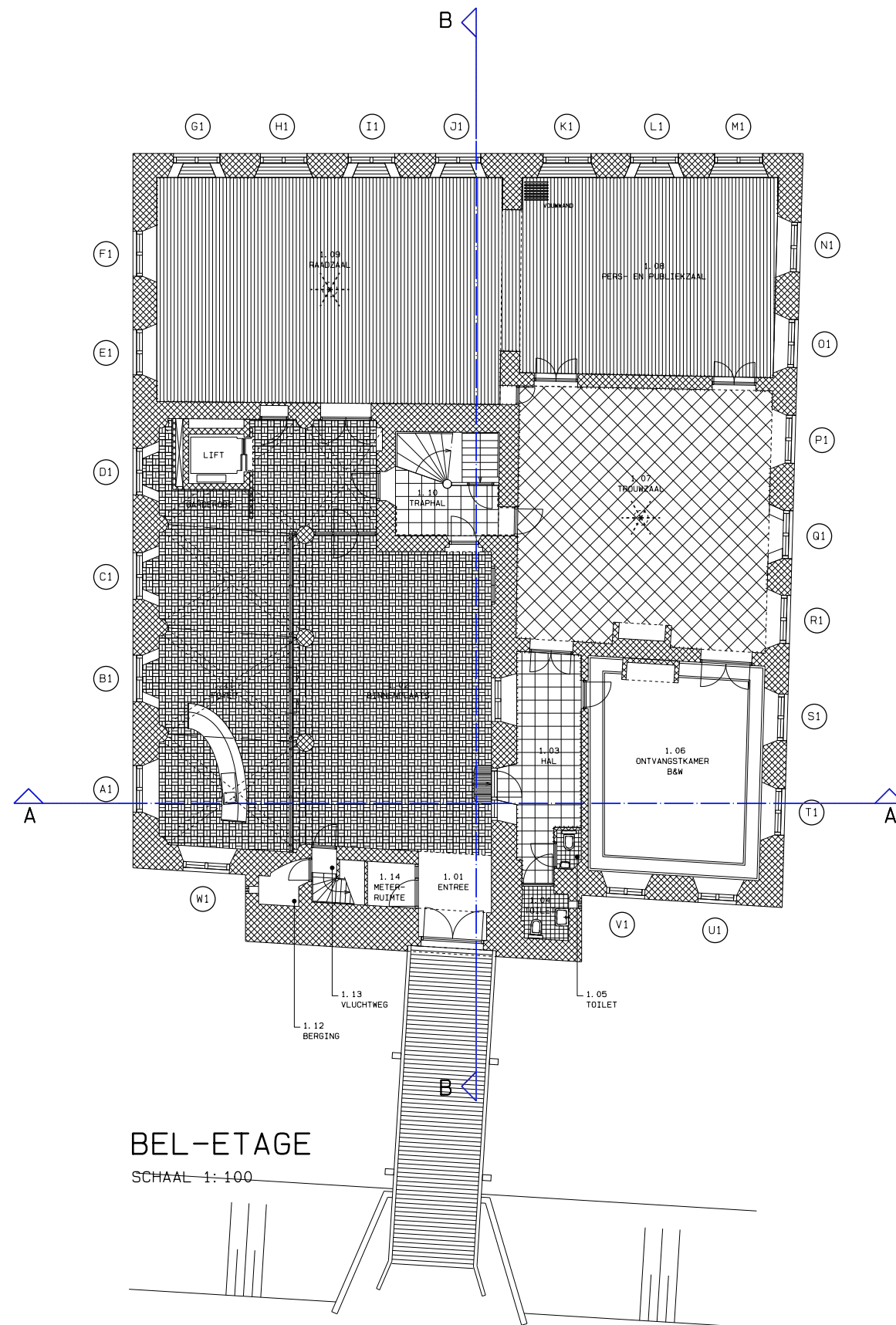
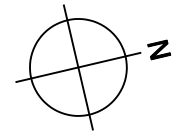

**BEL-ETAGE**

SCHAAL 1:100

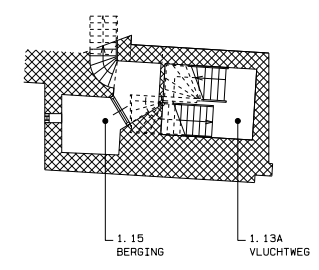

**TUSSENVERDIEPING**

SCHAAL 1:100

**RENVOOI**

- METSELWERK BESTAAND
- BETON BESTAAND (CONSTRUCTIEVE WAND / VLOER)
- LICHTE SCHEIDINGSWAND BESTAAND
- DEUR BESTAAND
- EIKEN DELEN BESTAAND (VM. 1954)
- HARDSTEEN 450x450D BESTAAND
- HARDSTEEN 450x450 BESTAAND
- BESTRATING 000x000 BESTAAND
- NATUURSTEEN 275x275 BESTAAND
- BETONTEGELS 300x300 BESTAAND
- TEGELWERK BESTAAND
- HOUTEN LAMBRISERING (VM. 1954)

ALLE MATEN VOORAF IN HET WERK TE CONTROLEREN EN INDIEN AFWIJKEND IN OVERLEG MET DIRECTIE AAN TE PASSEN



26-7-2018	wjz. A	wjz. B	wjz. C	wjz. D	wjz. E	wjz. F
KASTEEL WIJCHEN KASTEELLAAN 9 6602 DA WIJCHEN			GEMEENTE WIJCHEN VASTGOED KASTEELLAAN 27 6602 DB WIJCHEN			
BEL-ETAGE			project			
BT-BG-01			opdrachtgever			
18.690			VOORLOPIG			
1:100			status			
A1			2-7-2018			
D. PERDOK			datum			
getekend			getekend			



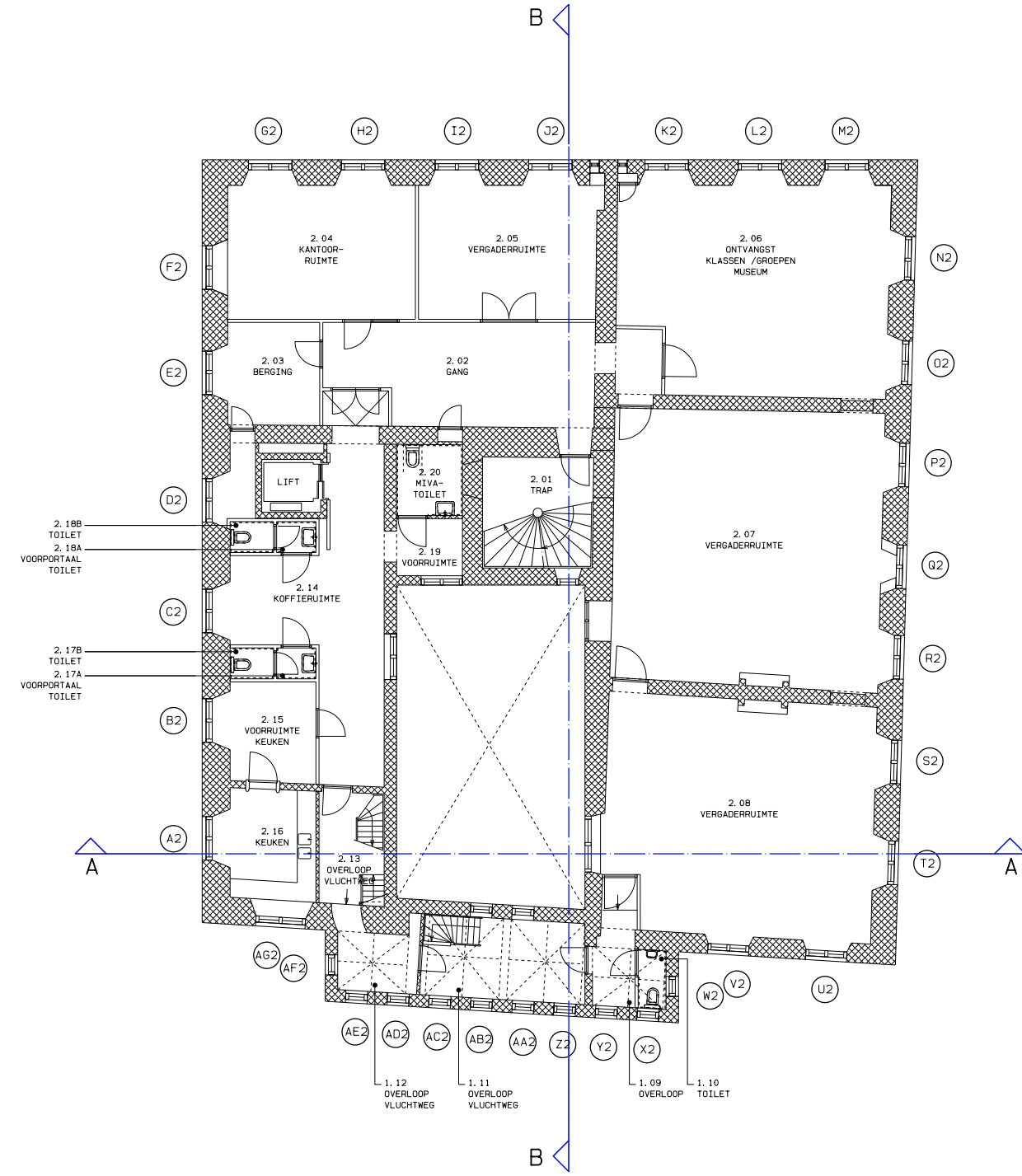
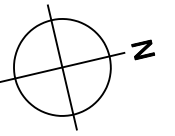

**RENVOOI**

- METSELWERK BESTAAND
- BETON BESTAAND (CONSTRUCTIEVE WAND / VLOER)
- LICHTE SCHEIDINGSWAND BESTAAND
- DEUR BESTAAND
- EIKEN DELEN BESTAAND (VM. 1954)
- HARDSTEEN 450x450D BESTAAND
- HARDSTEEN 450x450 BESTAAND
- BESTRATING 000x000 BESTAAND
- NATUURSTEEN 275x275 BESTAAND
- BETONTEGELS 300x300 BESTAAND
- TEGELWERK BESTAAND
- HOUTEN LAMBRISERING (VM. 1954)

ALLE MATEN VOORAF IN HET WERK TE CONTROLEREN EN INDIEN AFWIJKEND IN OVERLEG MET DIRECTIE AAN TE PASSEN



**VERDIEPING**  
SCHAAL 1:100

26-7-2018	wjz. A	wjz. B	wjz. C	wjz. D	wjz. E	wjz. F
KASTEEL WIJCHEN KASTEELLAAN 9 6602 DA WIJCHEN			GEMEENTE WIJCHEN VASTGOED KASTEELLAAN 27 6602 DB WIJCHEN			
project			opdrachtgever			
VERDIEPING			VOORLOPIG			
BT-VER-01			18.690		1:100	
tekening nr.			project nr.		schaal	
BESTAANDE TOESTAND			A1		D. PERDOK	
fase			formaat		getekend	
2-7-2018			datum			

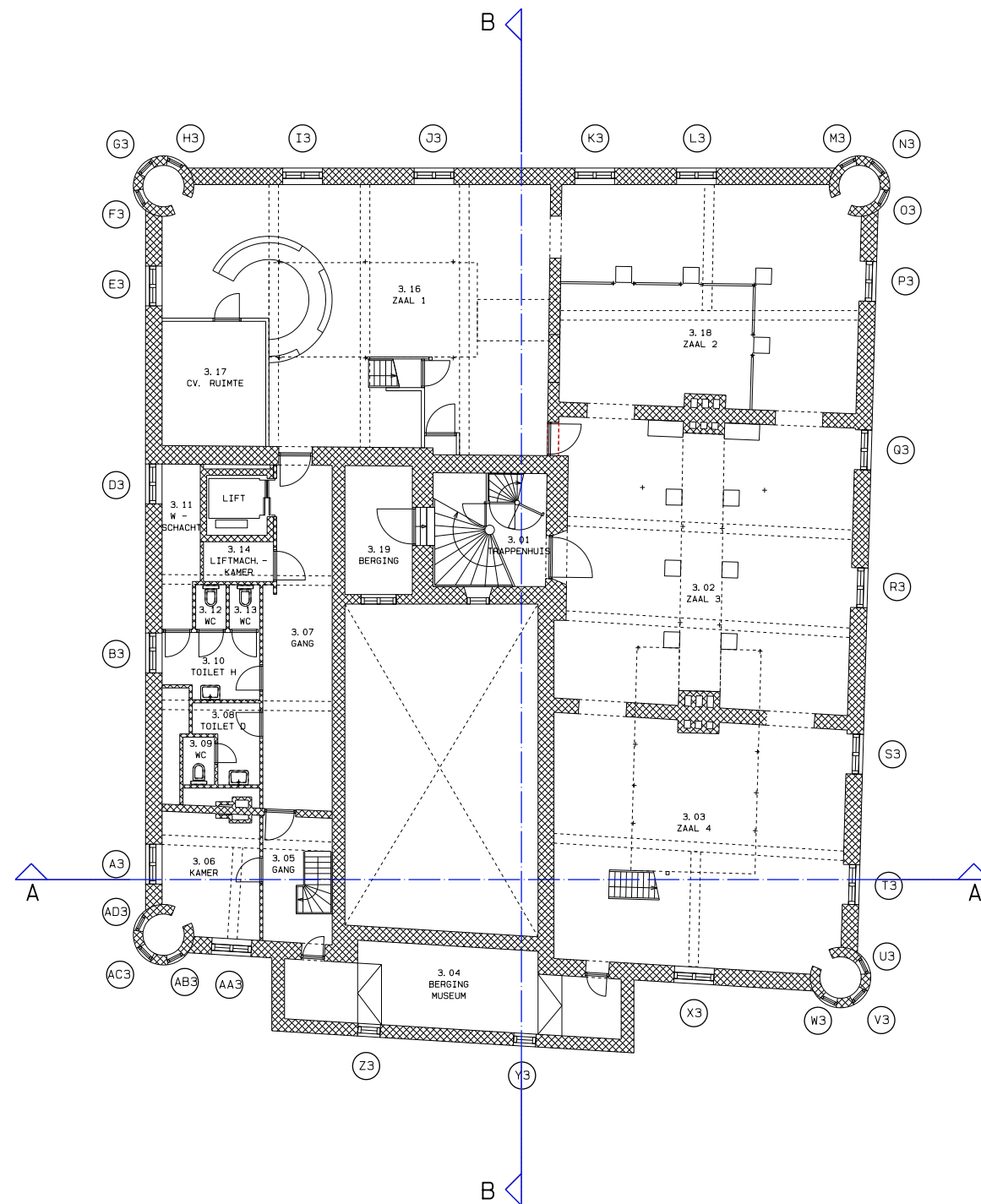
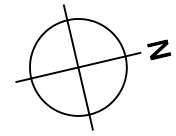

ZOLDER  
SCHAAL 1: 100

RENVOOI	
	METSELWERK BESTAAND
	BETON BESTAAND (CONSTRUCTIEVE WAND / VLOER)
	LICHTE SCHEIDINGSWAND BESTAAND
	DEUR BESTAAND
	EIKEN DELEN BESTAAND (VM. 1954)
	HARDSTEEN 450x450D BESTAAND
	HARDSTEEN 450x450 BESTAAND
	BESTRATING 000x000 BESTAAND
	NATUURSTEEN 275x275 BESTAAND
	BETONTEGELS 300x300 BESTAAND
	TEGELWERK BESTAAND
	HOUTEN LAMBRISERING (VM. 1954)

ALLE MATEN VOORAF IN HET WERK TE CONTROLEREN EN INDIEN AFWIJKEND IN OVERLEG MET DIRECTIE AAN TE PASSEN



26-7-2018	wjz. A	wjz. B	wjz. C	wjz. D	wjz. E	wjz. F
KASTEEL WIJCHEN KASTEELLAAN 9 6602 DA WIJCHEN			GEMEENTE WIJCHEN VASTGOED KASTEELLAAN 27 6602 DB WIJCHEN			
ZOLDER			VOORLOPIG			
BT-ZD-01	18.690	1: 100	A1	D. PERDOK	2-7-2018	
	BESTAANDE TOESTAND					

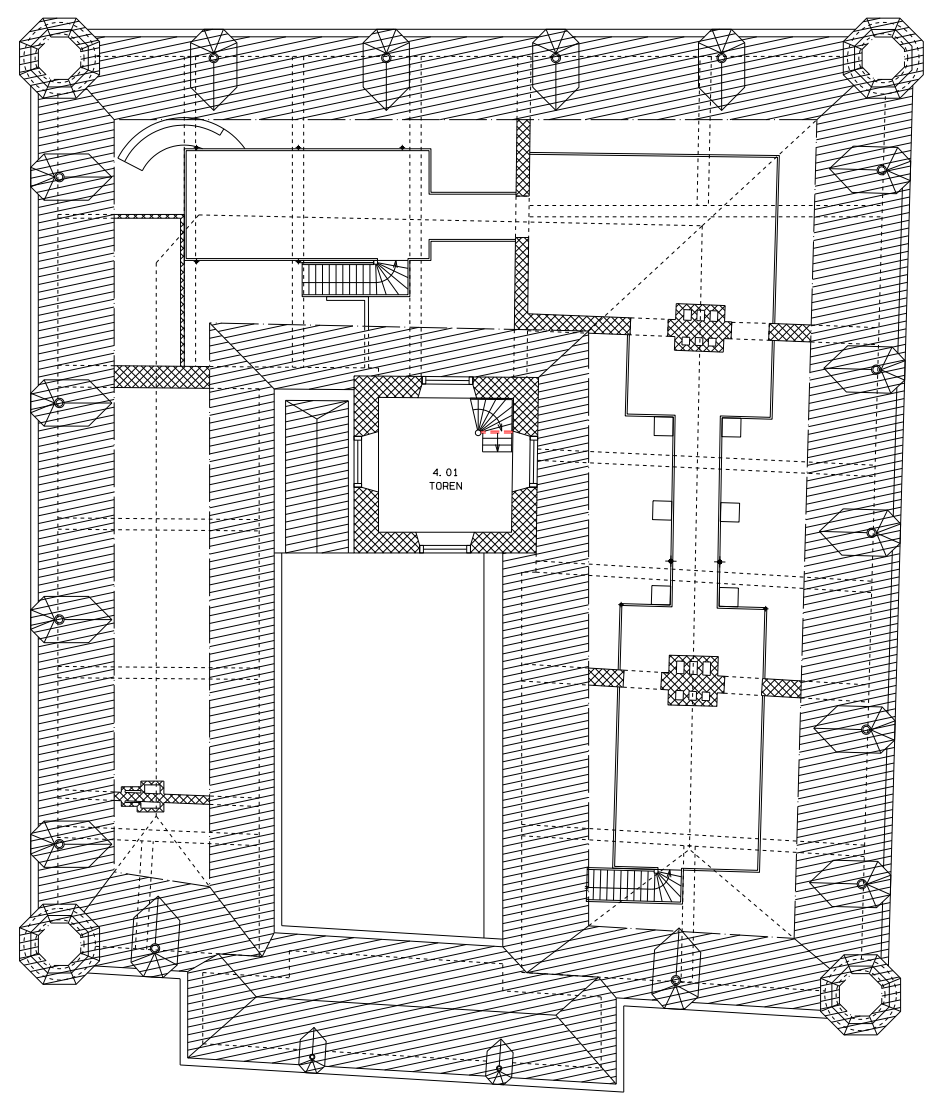
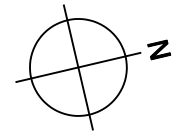

**RENVOOI**

	METSELWERK BESTAAND
	BETON BESTAAND (CONSTRUCTIEVE WAND / VLOER)
	LICHTE SCHEIDINGSWAND BESTAAND
	DEUR BESTAAND
	EIKEN DELEN BESTAAND (VM. 1954)
	HARDSTEEN 450x450D BESTAAND
	HARDSTEEN 450x450 BESTAAND
	BESTRATING 000X000 BESTAAND
	NATUURSTEEN 275x275 BESTAAND
	BETONTEGELS 300x300 BESTAAND
	TEGELWERK BESTAAND
	HOUTEN LAMBRISERING (VM. 1954)

ALLE MATEN VOORAF IN HET WERK TE CONTROLEREN EN INDIEN AFWIJKEND IN OVERLEG MET DIRECTIE AAN TE PASSEN



**VLIERING**  
SCHAAL 1: 100

26-7-2018	wjz. A	wjz. B	wjz. C	wjz. D	wjz. E	wjz. F
KASTEEL WIJCHEN KASTEELLAAN 9 6602 DA WIJCHEN			GEMEENTE WIJCHEN VASTGOED KASTEELLAAN 27 6602 DB WIJCHEN			
project			opdrachtgever			
ZOLDER	onderdeel		VOORLOPIG		status	
BT-VL-01	18.690	project nr.	1: 100	schaal	2-7-2018	datum
tekening nr.	BESTAANDE TOESTAND	fase	A1	formaat	D. PERDOK	getekend

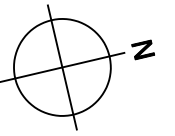

RENVOOI	
	METSELWERK BESTAAND
	BETON BESTAAND (CONSTRUCTIEVE WAND / VLOER)
	LICHTE SCHEIDINGSWAND BESTAAND
	DEUR BESTAAND
	EIKEN DELEN BESTAAND (VM. 1954)
	HARDSTEEN 450x450D BESTAAND
	HARDSTEEN 450x450 BESTAAND
	BESTRATING 000X000 BESTAAND
	NATUURSTEEN 275x275 BESTAAND
	BETONTEGELS 300x300 BESTAAND
	TEGELWERK BESTAAND
	HOUTEN LAMBRISERING (VM. 1954)

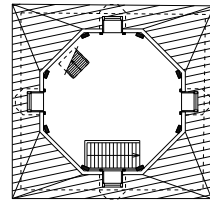

NIVEAU 6. 01

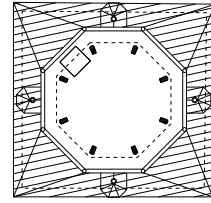

NIVEAU 7. 01

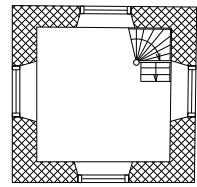

NIVEAU 4. 01

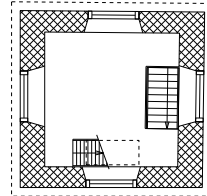

NIVEAU 5. 01

## VERDIEPINGEN TOREN

SCHAAL 1: 100

ALLE MATEN VOORAF IN HET WERK TE CONTROLEREN EN INDIEN AFWIJKEND IN OVERLEG MET DIRECTIE AAN TE PASSEN



26-7-2018	wjz. A	wjz. B	wjz. C	wjz. D	wjz. E	wjz. F
KASTEEL WIJCHEN KASTEELLAAN 9 6602 DA WIJCHEN			GEMEENTE WIJCHEN VASTGOED KASTEELLAAN 27 6602 DB WIJCHEN			
project			opdrachtgever			
VERDIEPINGEN TOREN			VOORLOPIG			
BT-VT-01			18.690	1: 100	2-7-2018	
tekening nr.			project nr.	schaal	datum	
BESTAANDE TOESTAND			A1	D. PERDOK		
fase			formaat	getekend		

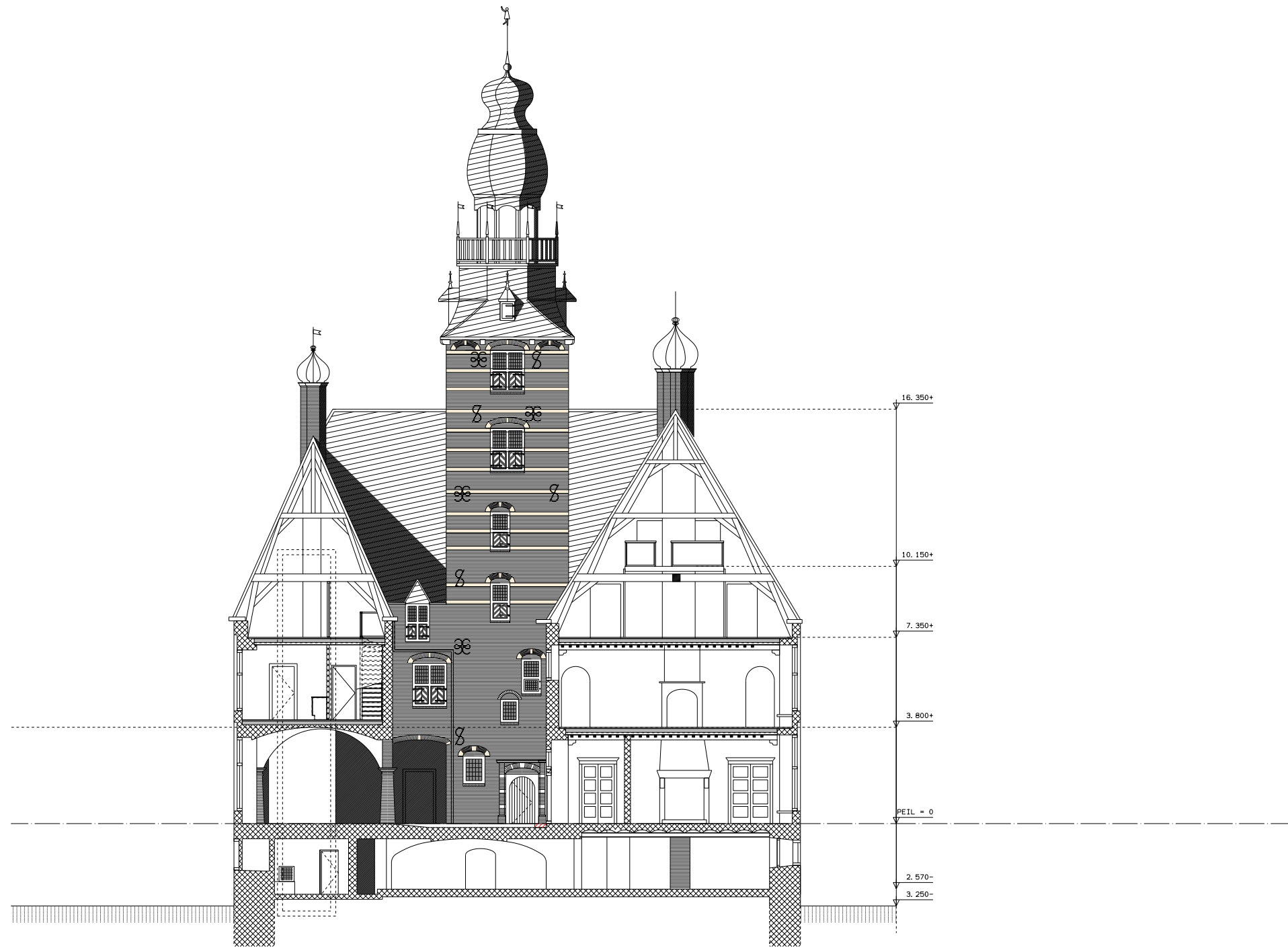

DOORSNEDE A-A  
ORIENTATIE: WESTGEVEL

26-7-2018	wijz. A	wijz. B	wijz. C	wijz. D	wijz. E	wijz. F
KASTEEL WIJCHEN KASTEELLAAN 9 6602 DA WIJCHEN			GEMEENTE WIJCHEN VASTGOED KASTEELLAAN 27 6602 DB WIJCHEN			
project			opdrachtgever			
DOORSNEDE A-A			VOORLOPIG			
BT-DS-01			18.690		2-7-2018	
tekening nr.			project nr.		datum	
fase			A1		D. PERDOK	
			formaat		getekend	





DOORSNEDE B-B  
ORIENTATIE: ZUIDGEVEL

26-7-2018	wjz. A	wjz. B	wjz. C	wjz. D	wjz. E	wjz. F
KASTEEL WIJCHEN KASTEELLAAN 9 6602 DA WIJCHEN			GEMEENTE WIJCHEN VASTGOED KASTEELLAAN 27 6602 DB WIJCHEN			
project			opdrachtgever			
DOORSNEDE B-B			VOORLOPIG			
BT-DS-02			18.690		2-7-2018	
tekening nr.			project nr.		datum	
fase			A1		D. PERDOK	
			formaat		getekend	

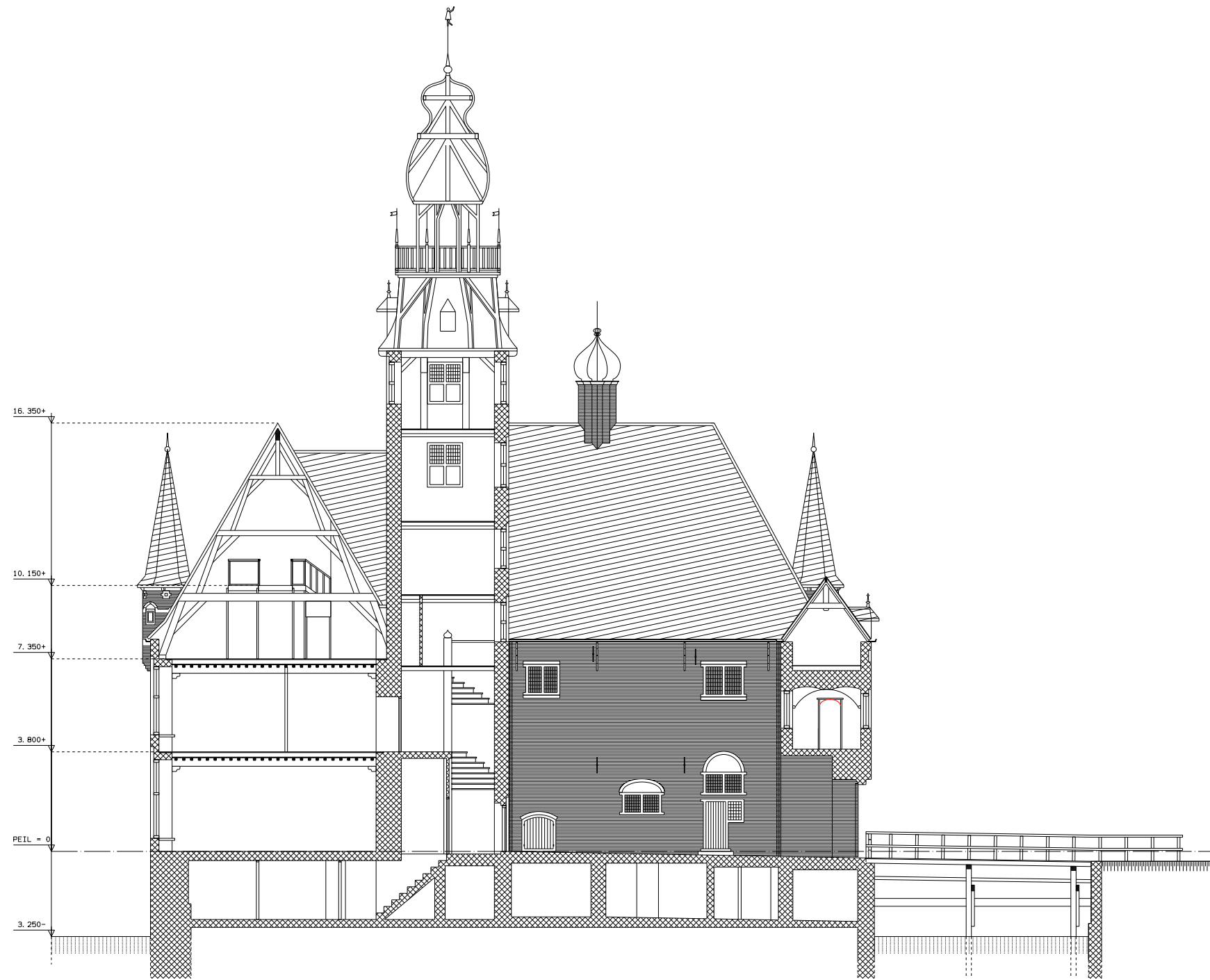

DOORSNEDE C-C  
ORIENTATIE: NOORDGEVEL

26-7-2018	wjz. A	wjz. B	wjz. C	wjz. D	wjz. E	wjz. F
KASTEEL WIJCHEN KASTEELLAAN 9 6602 DA WIJCHEN			GEMEENTE WIJCHEN VASTGOED KASTEELLAAN 27 6602 DB WIJCHEN			
project			opdrachtgever			
DOORSNEDE C-C			VOORLOPIG			
BT-DS-03			18.690		6-6-2018	
tekening nr.			project nr.		datum	
fase			A1		D. PERDOK	
			formaat		getekend	

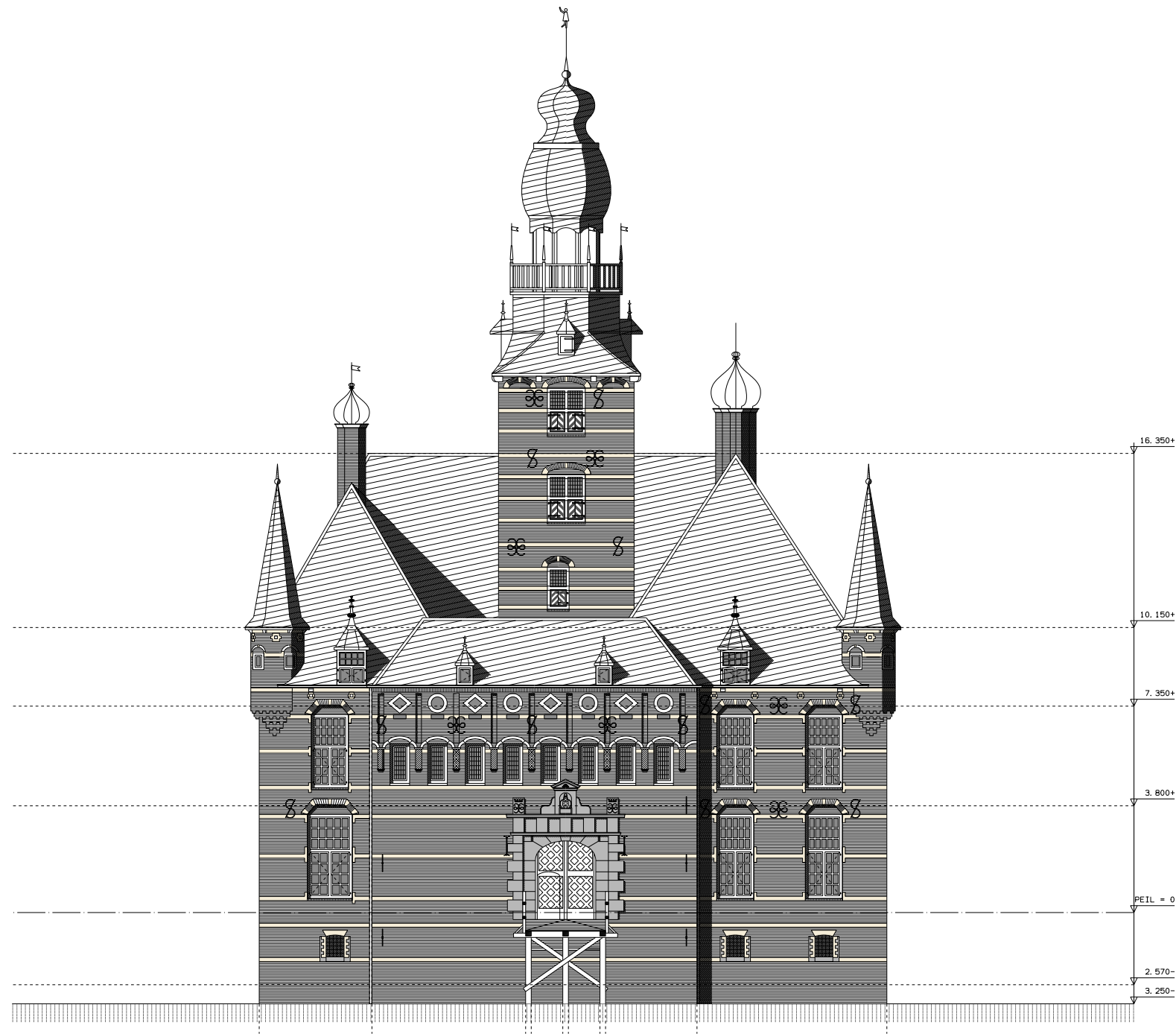

VOORGEVEL

ORIENTATIE: WESTGEVEL

26-7-2018	wijz. A	wijz. B	wijz. C	wijz. D	wijz. E	wijz. F
KASTEEL WIJCHEN KASTEELLAAN 9 6602 DA WIJCHEN			GEMEENTE WIJCHEN VASTGOED KASTEELLAAN 27 6602 DB WIJCHEN			
project			opdrachtgever			
VOORGEVEL			VOORLOPIG			
BT-GV-01			18.690		6-6-2018	
tekening nr.			project nr.		datum	
fase			A1		D. PERDOK	
formaat			A1		getekend	

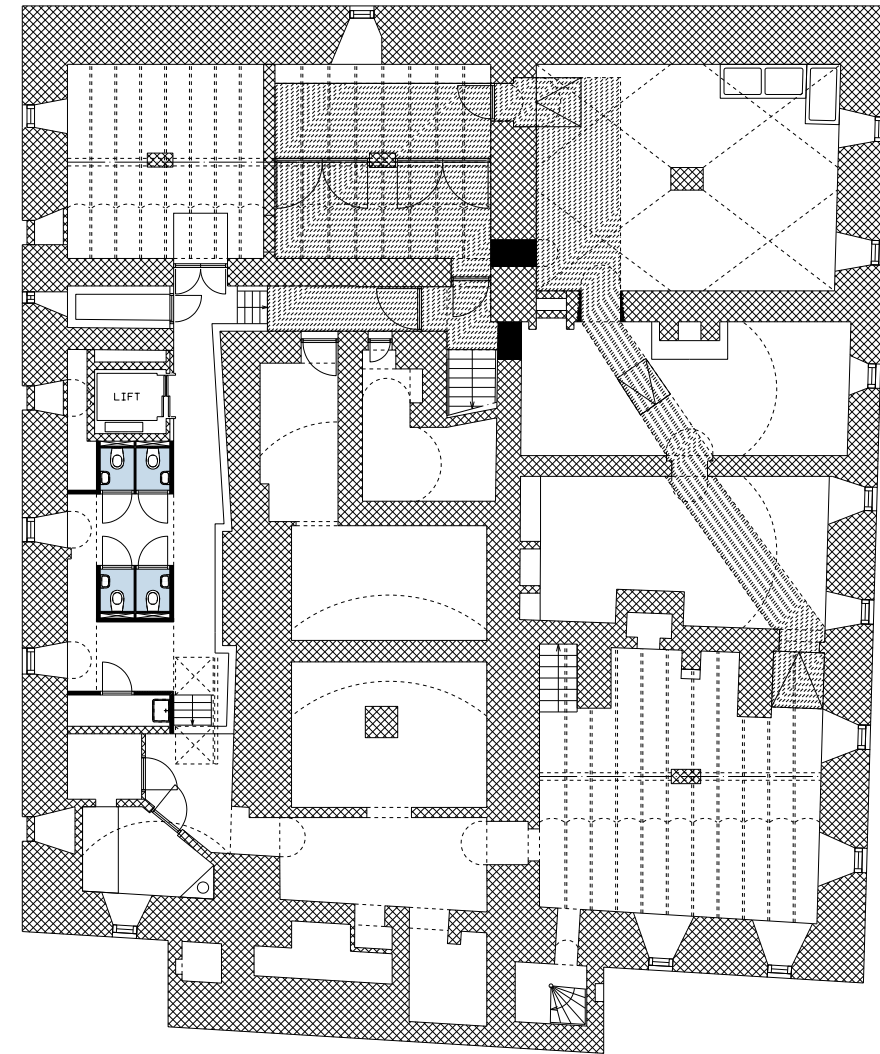
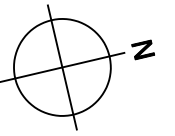

**RENVOOI**

	METSELWERK BESTAAND
	BETON BESTAAND (CONSTRUCTIEVE WAND / VLOER)
	LICHTE SCHEIDINGSWAND BESTAAND
	DEUR BESTAAND
	EIKEN DELEN BESTAAND (VM. 1954)
	NATUURSTEEN 450x450D BESTAAND
	NATUURSTEEN 450x450 BESTAAND
	BESTRATING 000X000 BESTAAND
	TEGELWERK BESTAAND
	HOUTEN LAMBRISERING (VM. 1954)
	KLINKERBESTRATING
	PARKETVLOER + VLOERKLEED
	EIKEN HOUTEN DELEN
	VLOERBEDEKKING
	EPDXY (?) TEGELWERK (?)
	PLAATSELIJK VERDIEPEN VAN DE VLOER

ALLE MATEN VOORAF IN HET WERK TE CONTROLEREN EN INDIEN AFWIJKEND IN OVERLEG MET DIRECTIE AAN TE PASSEN



**SOUTERRAIN**  
SCHAAL 1: 100

26-7-2018	wjz. A	wjz. B	wjz. C	wjz. D	wjz. E	wjz. F
KASTEEL WIJCHEN KASTEELLAAN 9 6602 DA WIJCHEN			GEMEENTE WIJCHEN VASTGOED KASTEELLAAN 27 6602 DB WIJCHEN			
SOUTERRAIN			VOORLOPIG			
VO-KD-01	18.690	1: 100	20-7-2018			
	NIEUWE TOESTAND	A1	D. PERDOK			

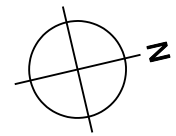

**RENVOOI**

- METSELWERK BESTAAND
- BETON BESTAAND (CONSTRUCTIEVE WAND / VLOER)
- LICHTE SCHEIDINGSWAND BESTAAND
- DEUR BESTAAND
- EIKEN DELEN BESTAAND (VM. 1954)
- NATUURSTEEN 450x450D BESTAAND
- NATUURSTEEN 450x450 BESTAAND
- BESTRATING 000X000 BESTAAND
- TEGELWERK BESTAAND
- HOUTEN LAMBRISERING (VM. 1954)
- KLINKERBESTRATING
- PARKETVLOER + VLOERKLEED
- EIKEN HOUTEN DELEN
- VLOERBEDEKKING
- EPOXY (?) TEGELWERK (?)
- PLAATSELIJK VERDIEPEN VAN DE VLOER

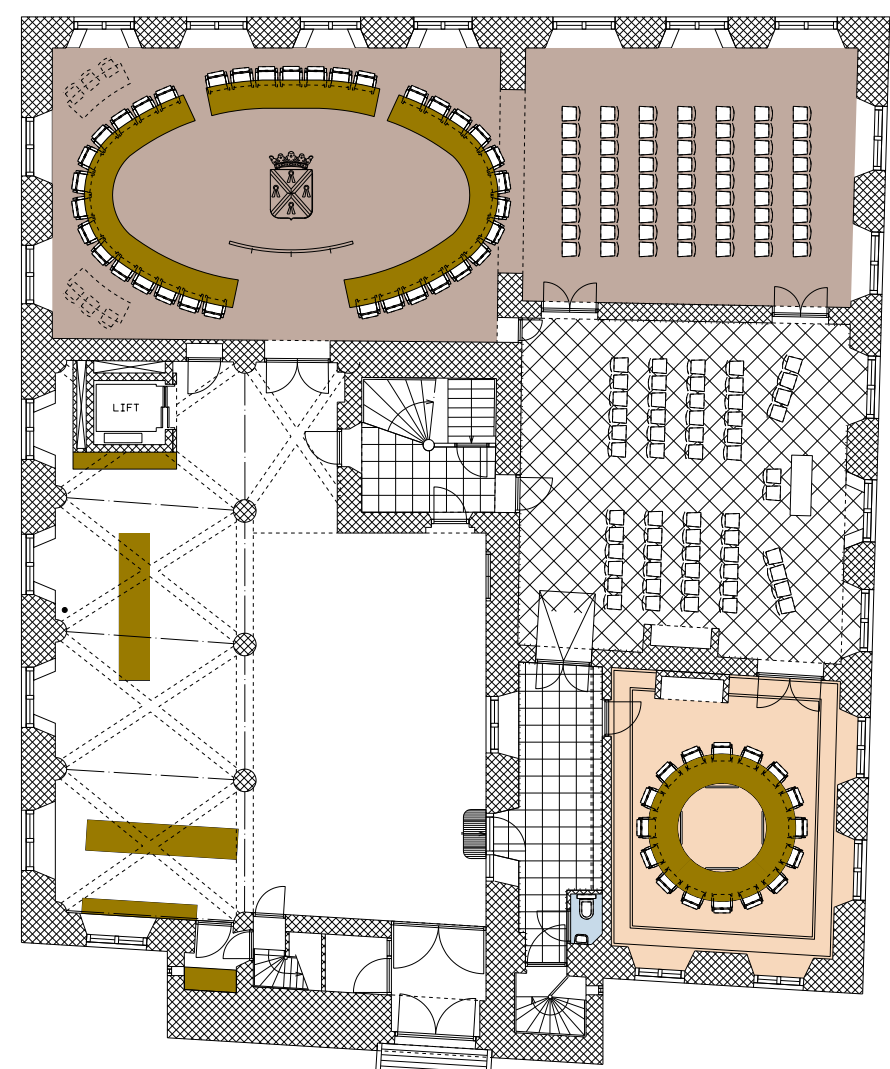

**BEL-ETAGE**  
SCHAAL 1:100

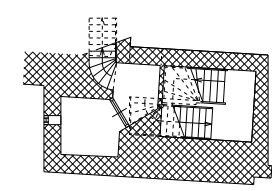
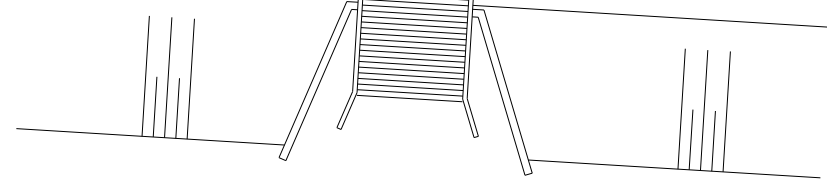

**TUSSENVERDIEPING**  
SCHAAL 1:100

ALLE MATEN VOORAF IN HET WERK TE CONTROLEREN EN INDIEN AFWIJKEND IN OVERLEG MET DIRECTIE AAN TE PASSEN







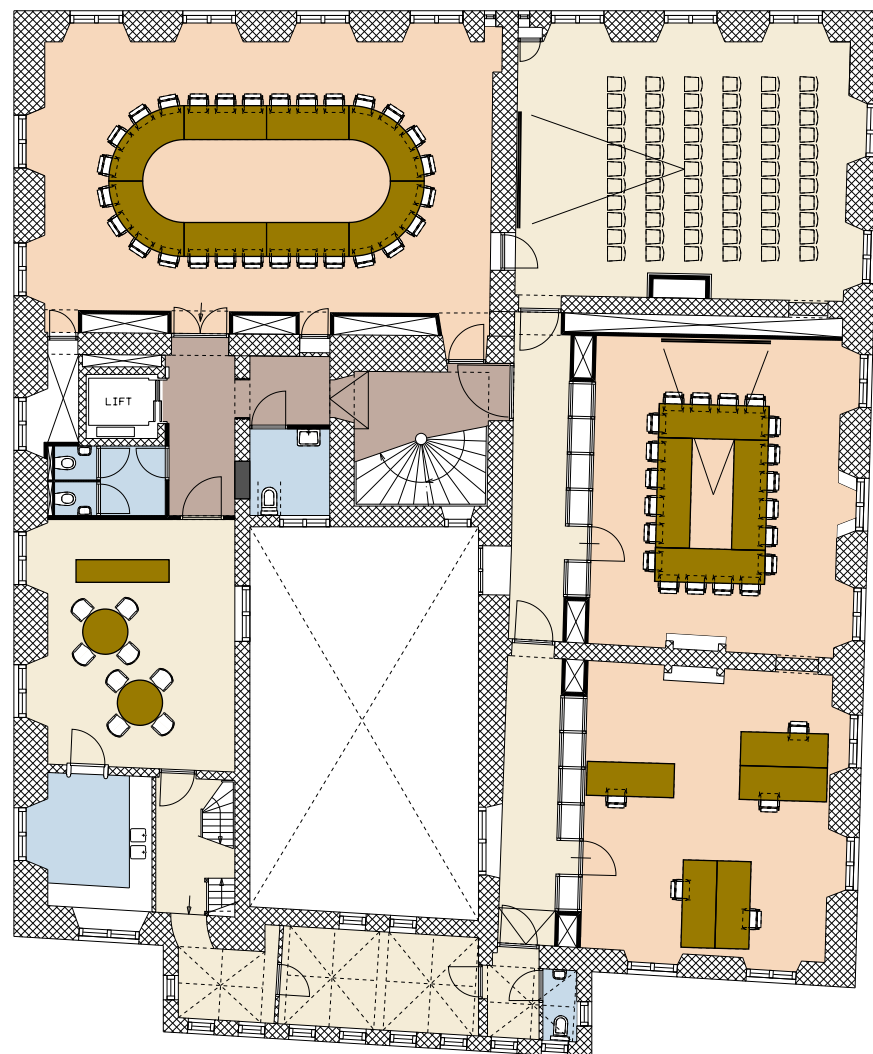
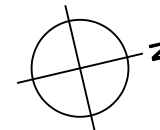











26-7-2018	wjz. A	wjz. B	wjz. C	wjz. D	wjz. E	wjz. F
KASTEEL WIJCHEN KASTEELLAAN 9 6602 DA WIJCHEN			GEMEENTE WIJCHEN VASTGOED KASTEELLAAN 27 6602 DB WIJCHEN			
BEL-ETAGE			VOORLOPIG			
VO-BG-01	18.690	1:100	20-7-2018			
	NIEUWE TOESTAND	A1	D. PERDOK			





**RENVOOI**

-  METSELWERK BESTAAND
-  BETON BESTAAND (CONSTRUCTIEVE WAND / VLOER)
-  LICHTE SCHEIDINGSWAND BESTAAND
-  DEUR BESTAAND
  
-  EIKEN DELEN BESTAAND (VM. 1954)
-  NATUURSTEEN 450x450D BESTAAND
-  NATUURSTEEN 450x450 BESTAAND
-  BESTRATING 000X000 BESTAAND
  
-  TEGELWERK BESTAAND
-  HOUTEN LAMBRISERING (VM. 1954)
  
-  KLINKERBESTRATING
-  PARKETVLOER + VLOERKLEED
-  EIKEN HOUTEN DELEN
-  VLOERBEDEKKING
-  EPOXY (?) TEGELWERK (?)
-  PLAATSELIJK VERDIEPEN VAN DE VLOER

ALLE MATEN VOORAF IN HET WERK TE  
CONTROLLEREN EN INDIEN AFWIJKEND IN  
OVERLEG MET DIRECTIE AAN TE PASSEN



26-7-2018	wjz. A	wjz. B	wjz. C	wjz. D	wjz. E	wjz. F
KASTEEL WIJCHEN KASTEELLAAN 9 6602 DA WIJCHEN			GEMEENTE WIJCHEN VASTGOED KASTEELLAAN 27 6602 DB WIJCHEN			
VERDIEPING			VOORLOPIG			
VO-VER-01	18. 690	1: 100	20-7-2018			
tekening nr.	project nr.	schaal	datum	A1	D. PERDOK	getekend
	fase	formaat				

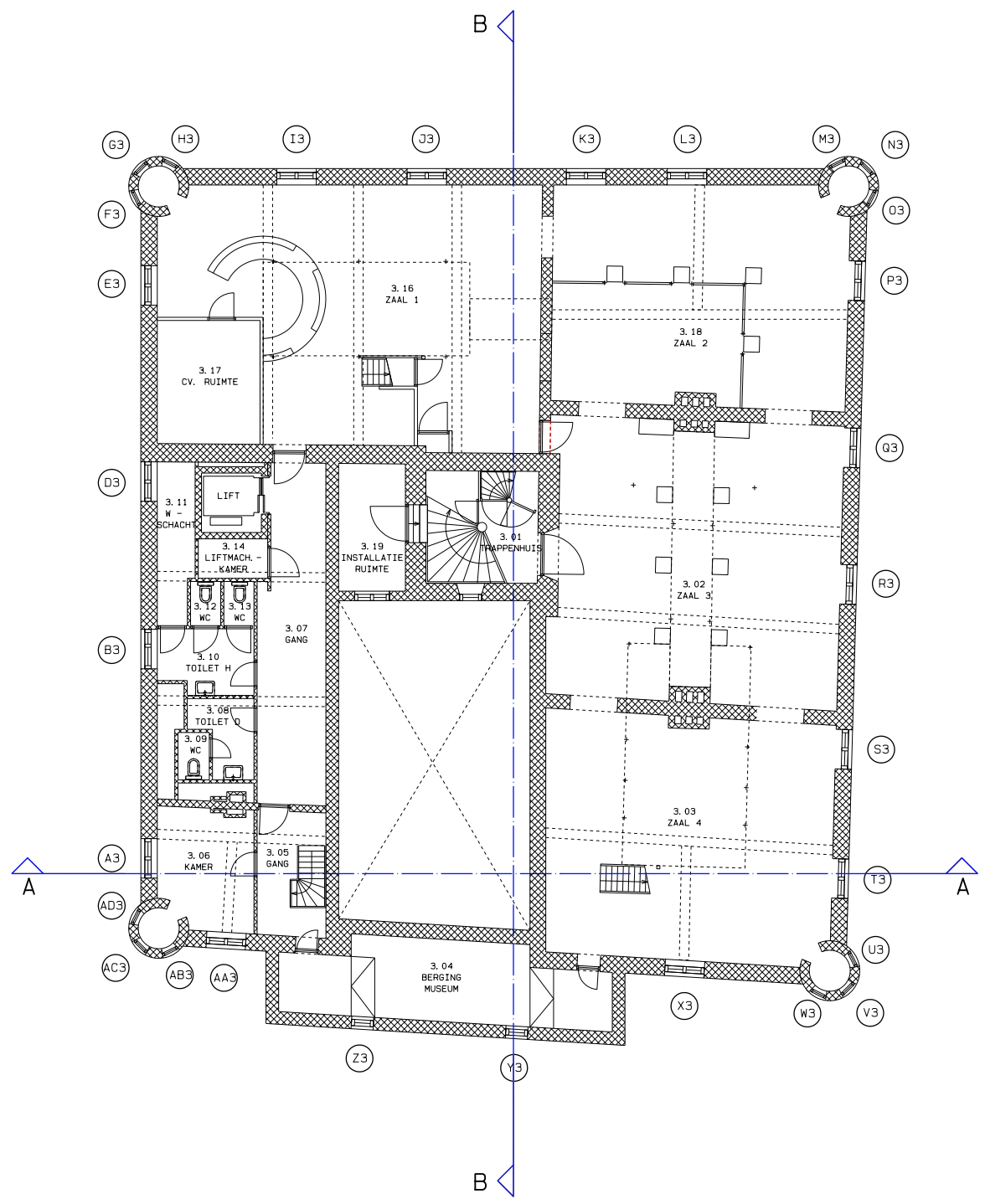
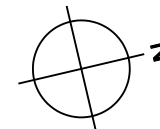

ZOLDER  
SCHAAL 1: 100

**RENNOOI**

	METSELWERK BESTAAND
	BETON BESTAAND (CONSTRUCTIEVE WAND / VLOER)
	LICHTE SCHEIDINGSWAND BESTAAND
	DEUR BESTAAND
	EIKEN DELEN BESTAAND (VM. 1954)
	NATUURSTEEN 450x450D BESTAAND
	NATUURSTEEN 450x450 BESTAAND
	BESTRATING 000x000 BESTAAND
	TEGELWERK BESTAAND
	HOUTEN LAMBRISERING (VM. 1954)
	KLINKERBESTRATING
	PARKETVLOER + VLOERKLEED
	EIKEN HOUTEN DELEN
	VLOERBEDEKKING
	EPOXY (?) TEGELWERK (?)
	PLAATSELIJK VERDIEPEN VAN DE VLOER

ALLE MATEN VOORAF IN HET WERK TE CONTROLEREN EN INDIEN AFWIJKEND IN OVERLEG MET DIRECTIE AAN TE PASSEN



26-7-2018	wijz. A	wijz. B	wijz. C	wijz. D	wijz. E	wijz. F
KASTEEL WIJCHEN KASTEELLAAN 9 6602 DA WIJCHEN			GEMEENTE WIJCHEN VASTGOED KASTEELLAAN 27 6602 DB WIJCHEN			
ZOLDER			VOORLOPIG			
VO-ZD-01	18.690	project nr.	1: 100	schaal	20-7-2018	datum
	NIEUWE TOESTAND	fase	A1	formaat	D. PERDOK	getekend

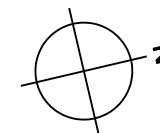

RENVOOI	
	TOEGANKELIJK
	BEPERKT TOEGANKELIJK
	NIET TOEGANKELIJK

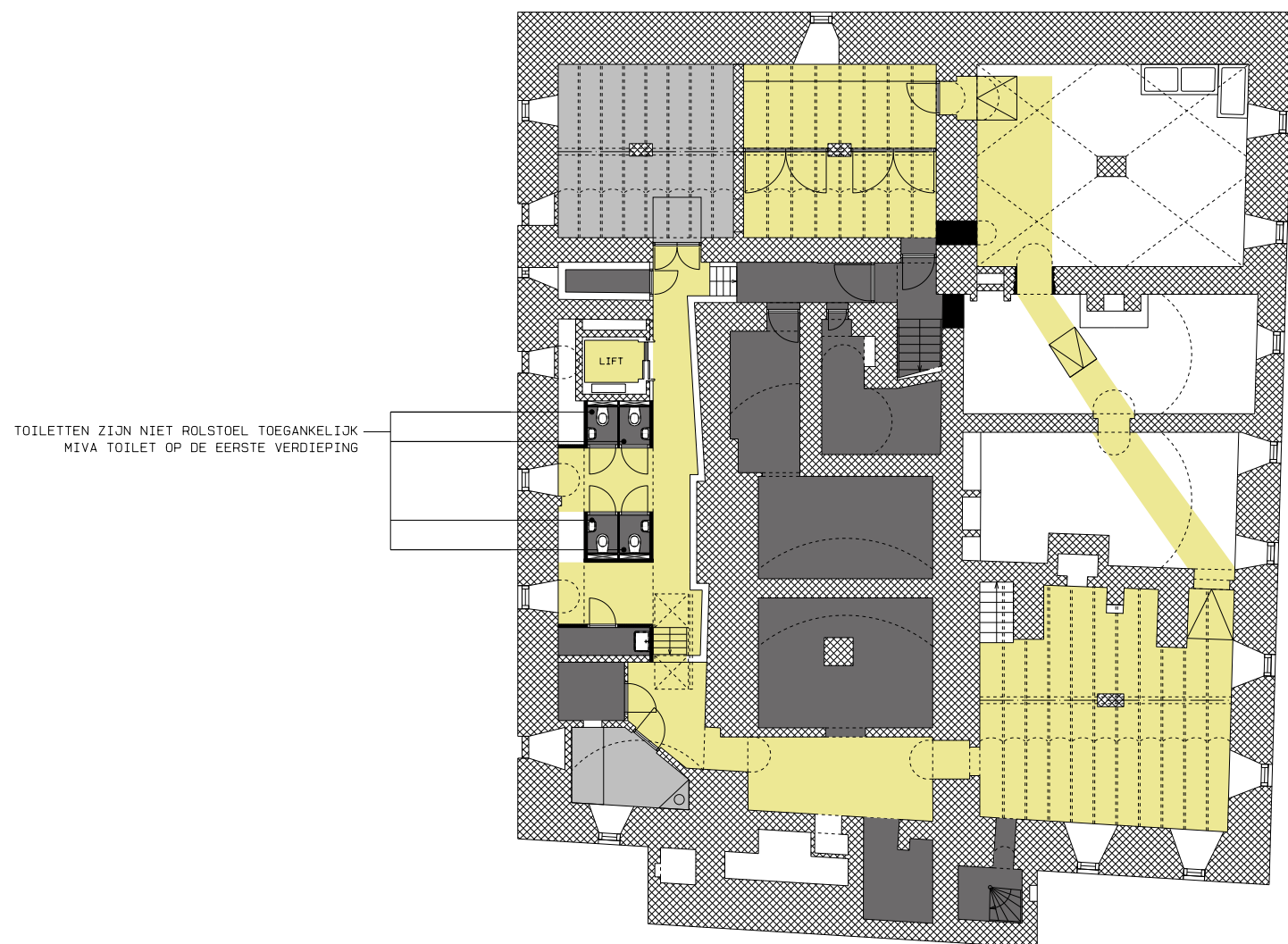

TOILETTEN ZIJN NIET ROLSTOEL TOEGANKELIJK  
MIVA TOILET OP DE EERSTE VERDIEPING

MUSEUMPARCOUR TOEGANKELIJK  
ECHTER BEPERKT DOOR TOEPASSEN  
VAN EEN VERDIEPTE STROOK

ALLE MATEN VOORAF IN HET WERK TE  
CONTROLLEREN EN INDIEN AFWIJKEND IN  
OVERLEG MET DIRECTIE AAN TE PASSEN

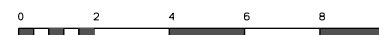

## SOUTERRAIN

SCHAAL 1:100

26-7-2018	wijz. A	wijz. B	wijz. C	wijz. D	wijz. E	wijz. F
KASTEEL WIJCHEN KASTEELLAAN 9 6602 DA WIJCHEN			GEMEENTE WIJCHEN VASTGOED KASTEELLAAN 27 6602 DB WIJCHEN			
SOUTERRAIN - TOEGANKELIJKHEID			VOORLOPIG			
VO-KD-01B	18.690	1:100	20-7-2018			
NIEUWE TOESTAND	A1	D. PERDOK				

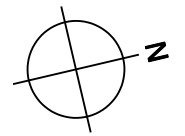

RENVOOI	
<span style="display:inline-block; width:10px; height:10px; background-color:yellow; border:1px solid black;"></span>	TOEGANKELIJK
<span style="display:inline-block; width:10px; height:10px; background-color:lightgrey; border:1px solid black;"></span>	BEPERKT TOEGANKELIJK
<span style="display:inline-block; width:10px; height:10px; background-color:darkgrey; border:1px solid black;"></span>	NIET TOEGANKELIJK

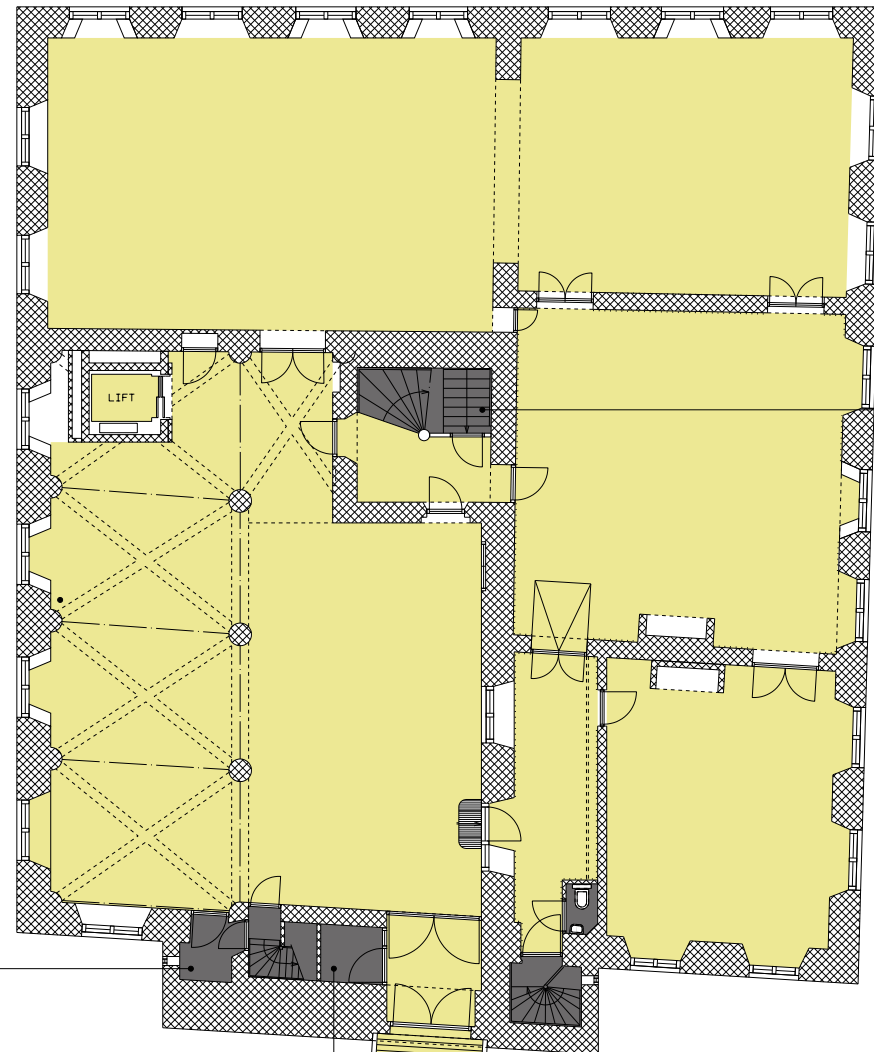

OPSLAG- EN TECHNIEKRUIMTEN  
ZIJN NIET TOEGANKELIJK

TOEGANG NAAR SOUTERAIN OF VERDIEPINGEN  
IS TOEGANKELIJK VIA LIFT

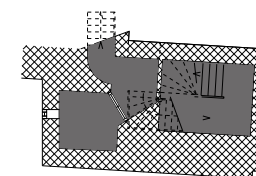

**BEL-ETAGE**  
SCHAAL 1: 100

**TUSSENVERDIEPING**  
SCHAAL 1: 100

ALLE MATEN VOORAF IN HET WERK TE  
CONTROLLEREN EN INDIEN AFWIJKEND IN  
OVERLEG MET DIRECTIE AAN TE PASSEN



26-7-2018	wjz. A	wjz. B	wjz. C	wjz. D	wjz. E	wjz. F
KASTEEL WIJCHEN KASTEELLAAN 9 6602 DA WIJCHEN			GEMEENTE WIJCHEN VASTGOED KASTEELLAAN 27 6602 DB WIJCHEN			
BEL-ETAGE - TOEGANKELIJKHEID			VOORLOPIG			
VO-BG-01B	18.690	1: 100	20-7-2018			
tekening nr.	NIEUWE TOESTAND	fase	A1	formaat	D. PERDOK	getekend

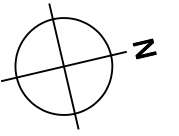

RENVOOI	
<span style="display: inline-block; width: 15px; height: 10px; background-color: yellow; border: 1px solid black;"></span>	TOEGANKELIJK
<span style="display: inline-block; width: 15px; height: 10px; background-color: lightgrey; border: 1px solid black;"></span>	BEPERKT TOEGANKELIJK
<span style="display: inline-block; width: 15px; height: 10px; background-color: darkgrey; border: 1px solid black;"></span>	NIET TOEGANKELIJK

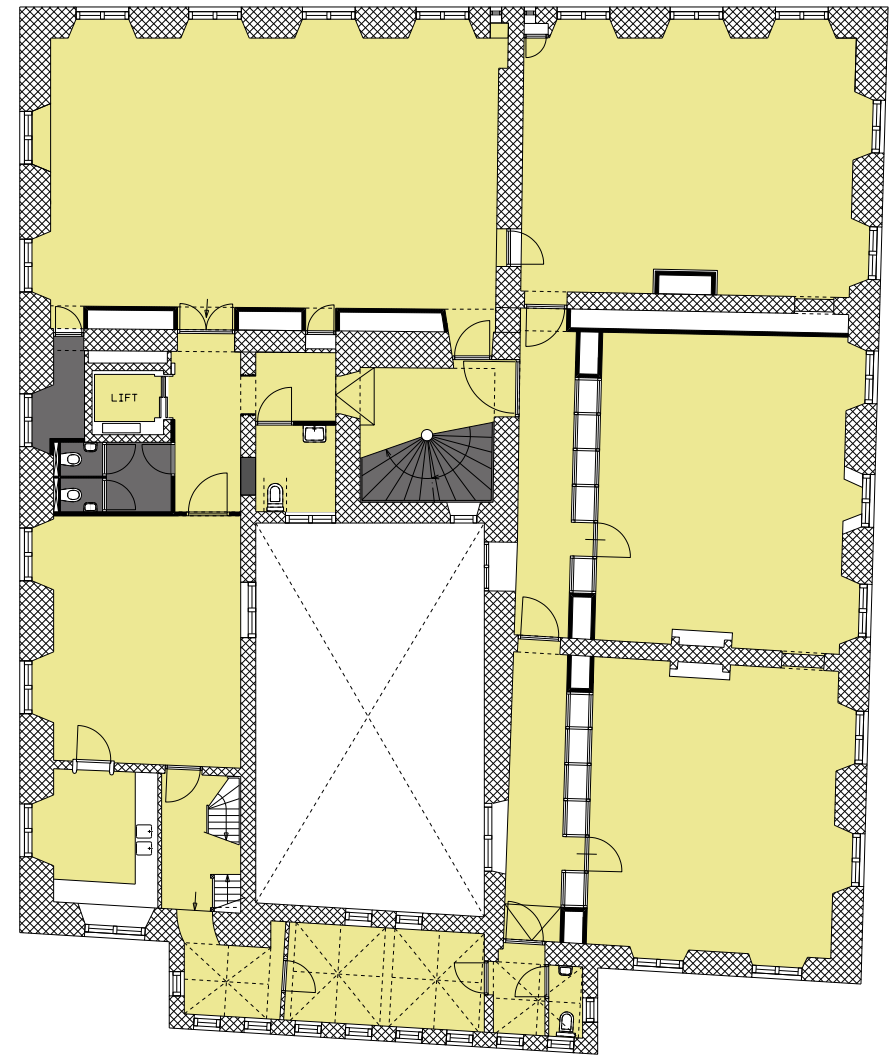

## VERDIEPING

SCHAAL 1: 100

26-7-2018	17-9-2018				
wjz. A	wjz. B	wjz. C	wjz. D	wjz. E	wjz. F
KASTEEL WIJCHEN KASTEELLAAN 9 6602 DA WIJCHEN			GEMEENTE WIJCHEN VASTGOED KASTEELLAAN 27 6602 DB WIJCHEN		
project			opdrachtgever		
VERDIEPING - TOEGANKELIJKHEID			VOORLOPIG		
onderdeel			status		
VO-VER-01B	18.690	1: 100	20-7-2018		
tekening nr.	project nr.	schaal	datum		
	NIEUWE TOESTAND	A1	D. PERDOK		
	fase	formaat	getekend		



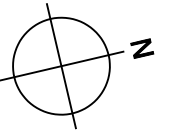

RENVOOI	
<span style="display: inline-block; width: 15px; height: 10px; background-color: yellow; border: 1px solid black;"></span>	TOEGANKELIJK
<span style="display: inline-block; width: 15px; height: 10px; background-color: lightgrey; border: 1px solid black;"></span>	BEPERKT TOEGANKELIJK
<span style="display: inline-block; width: 15px; height: 10px; background-color: darkgrey; border: 1px solid black;"></span>	NIET TOEGANKELIJK

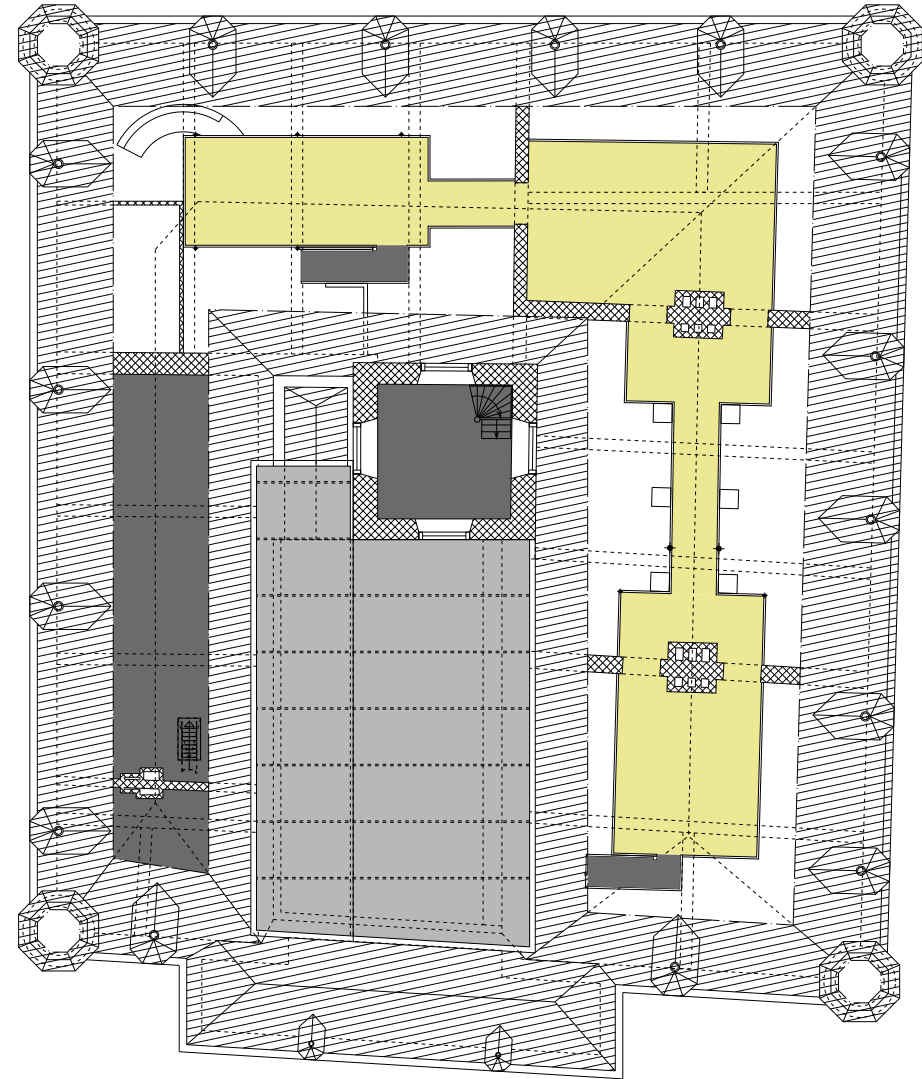

VLIERING  
SCHAAL 1: 100

ALLE MATEN VOORAF IN HET WERK TE  
CONTROLLEREN EN INDIEN AFWIJKEND IN  
OVERLEG MET DIRECTIE AAN TE PASSEN

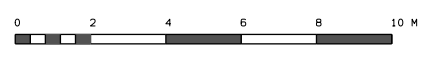

26-7-2018 wjjz. A	17-9-2018 wjjz. B	wjjz. C	wjjz. D	wjjz. E	wjjz. F
KASTEEL WIJCHEN KASTEELLAAN 9 6602 DA WIJCHEN			GEMEENTE WIJCHEN VASTGOED KASTEELLAAN 27 6602 DB WIJCHEN		
project			opdrachtgever		
ZOLDER - TOEGANKELIJKHEID			VOORLOPIG		
onderdeel			status		
BT-VL-01B	18.690	project nr.	1: 100	schaal	2-7-2018
tekening nr.	NIEUWE TOESTAND	fase	A1	formaat	D. PERDOK
				getekend	

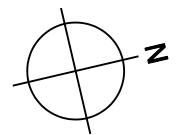

RENVOOI	
	AFVOERKANAAL
	TOEVOERKANAAL
	AFVOERROOSTER
	TOEVOERROOSTERS/VERDRINGINGROOSTER
	AFVOERKANAAL DOOR PLAFOND/VLOER
	TOEVOERKANAAL DOOR PLAFOND/VLOER
	VLOERVERWARMING / VLOERKOELING

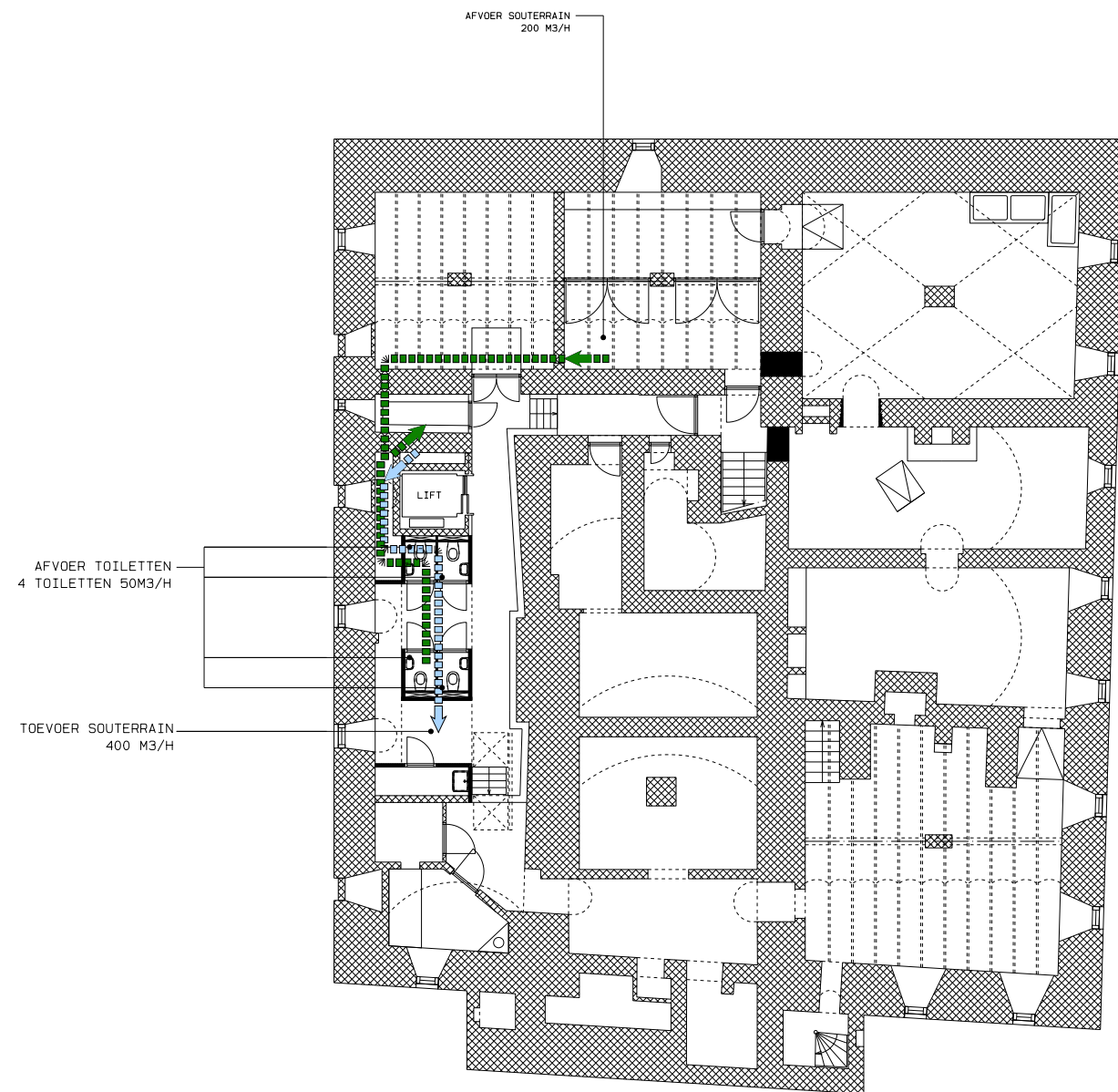

ALLE MATEN VOORAF IN HET WERK TE CONTROLEREN EN INDIEN AFWIJKEND IN OVERLEG MET DIRECTIE AAN TE PASSES



26-7-2018	wijz. A	wijz. B	wijz. C	wijz. D	wijz. E	wijz. F
KASTEEL WIJCHEN KASTEELLAAN 9 6602 DA WIJCHEN			GEMEENTE WIJCHEN VASTGOED KASTEELLAAN 27 6602 DB WIJCHEN			
SOUTERRAIN - LUCHTBEHANDELING			VOORLOPIG			
VO-KD-01C	18.690	1:100	A1	20-7-2018		
	NIEUWE TOESTAND			D. PERDOEK		

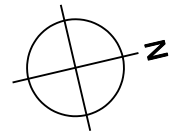

RENVOOI	
	AFVOERKANAAL
	TOEVOERKANAAL
	AFVOERROOSTER
	TOEVOERROOSTERS/VERDRINGSGROOSTER
	AFVOERKANAAL DOOR PLAFOND/VLOER
	TOEVOERKANAAL DOOR PLAFOND/VLOER
	VLOERVERWARMING / VLOERKOELING

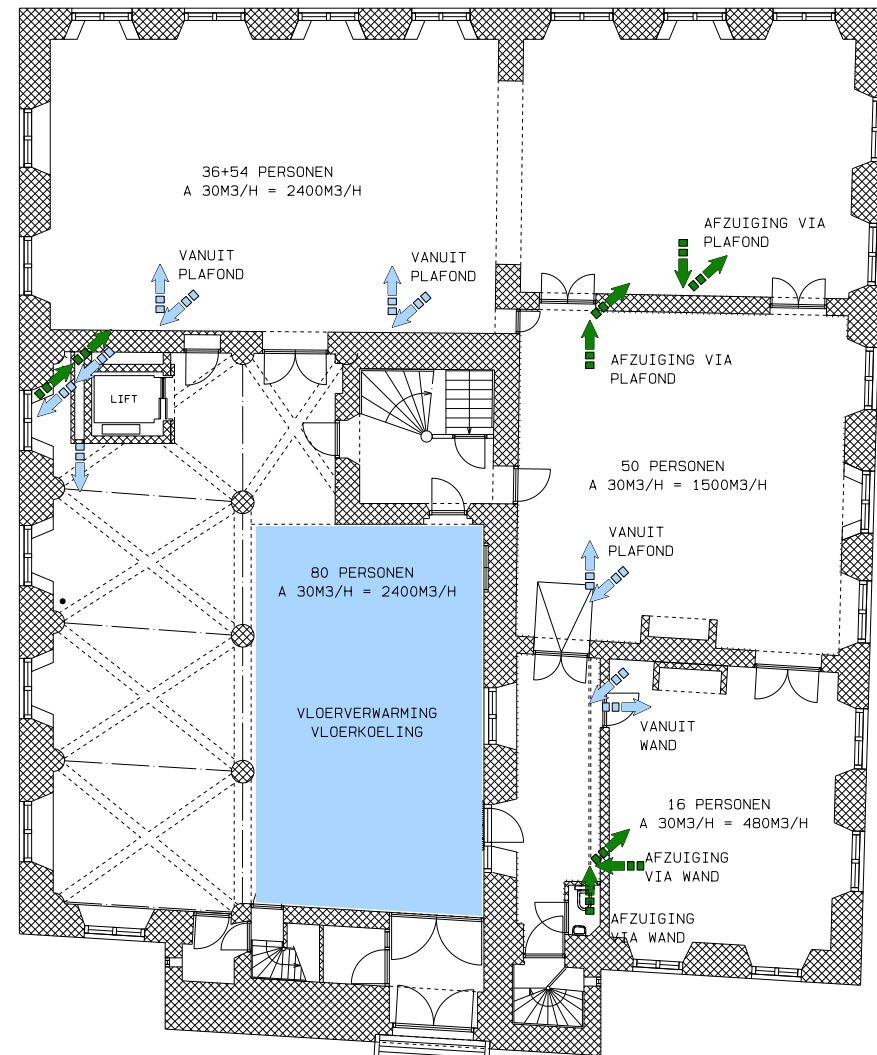

**BEL-ETAGE**  
SCHAAL 1:100

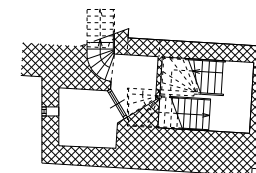
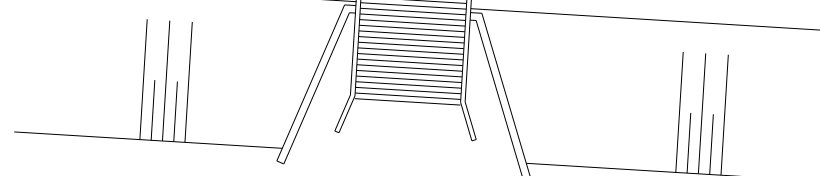

**TUSSENVERDIEPING**  
SCHAAL 1:100

ALLE MATEN VOORAF IN HET WERK TE CONTROLEREN EN INDIEN AFWIJKEND IN OVERLEG MET DIRECTIE AAN TE PASSEN



26-7-2018 wjjz. A	17-9-2018 wjjz. B	wjjz. C	wjjz. D	wjjz. E	wjjz. F
KASTEEL WIJCHEN KASTEELLAAN 9 6602 DA WIJCHEN			GEMEENTE WIJCHEN VASTGOED KASTEELLAAN 27 6602 DB WIJCHEN		
BEL-ETAGE - LUCHTBEHANDELING			VOORLOPIG		
VO-BG-01C	18.690	project nr.	1:100	schaal	20-7-2018
tekening nr.	NIEUWE TOESTAND	faas	A1	formaat	D. PERDOK
					getekend

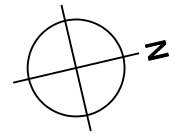

RENVOOI	
	AFVOERKANAAL
	TOEVOERKANAAL
	AFVOERROOSTER
	TOEVOERROOSTERS/VERDRINGSGROOSTER
	AFVOERKANAAL DOOR PLAFOND/VLOER
	TOEVOERKANAAL DOOR PLAFOND/VLOER
	VLOERVERWARMING / VLOERKOELING

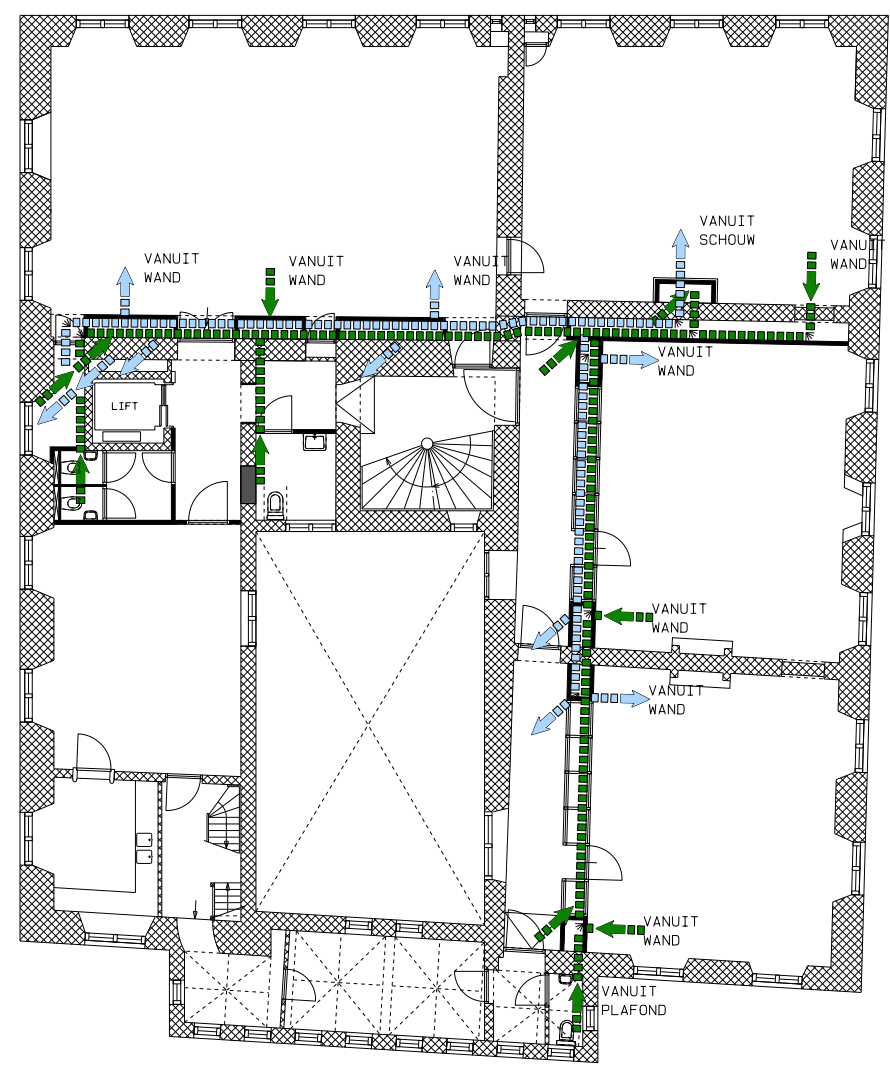

VERDIEPING  
SCHAAL 1: 100

26-7-2018	17-9-2018				
wjz. A	wjz. B	wjz. C	wjz. D	wjz. E	wjz. F
KASTEEL WIJCHEN KASTEELLAAN 9 6602 DA WIJCHEN			GEMEENTE WIJCHEN VASTGOED KASTEELLAAN 27 6602 DB WIJCHEN		
project			opdrachtgever		
VERDIEPING - LUCHTBEHANDELING			VOORLOPIG		
onderdeel			status		
VO-VER-01C	18.690	1: 100	20-7-2018		
tekening nr.	project nr.	schaal	datum		
	NIEUWE TOESTAND	A1	D. PERIODE	getekend	
	fase	formaat	getekend		

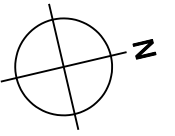

RENVOOI	
	AFVOERKANAAL
	TOEVOERKANAAL
	AFVOERROOSTER
	TOEVOERROOSTERS/VERDRINGSGROOSTER
	AFVOERKANAAL DOOR PLAFOND/VLOER
	TOEVOERKANAAL DOOR PLAFOND/VLOER
	VLOERVERWARMING / VLOERKOELING

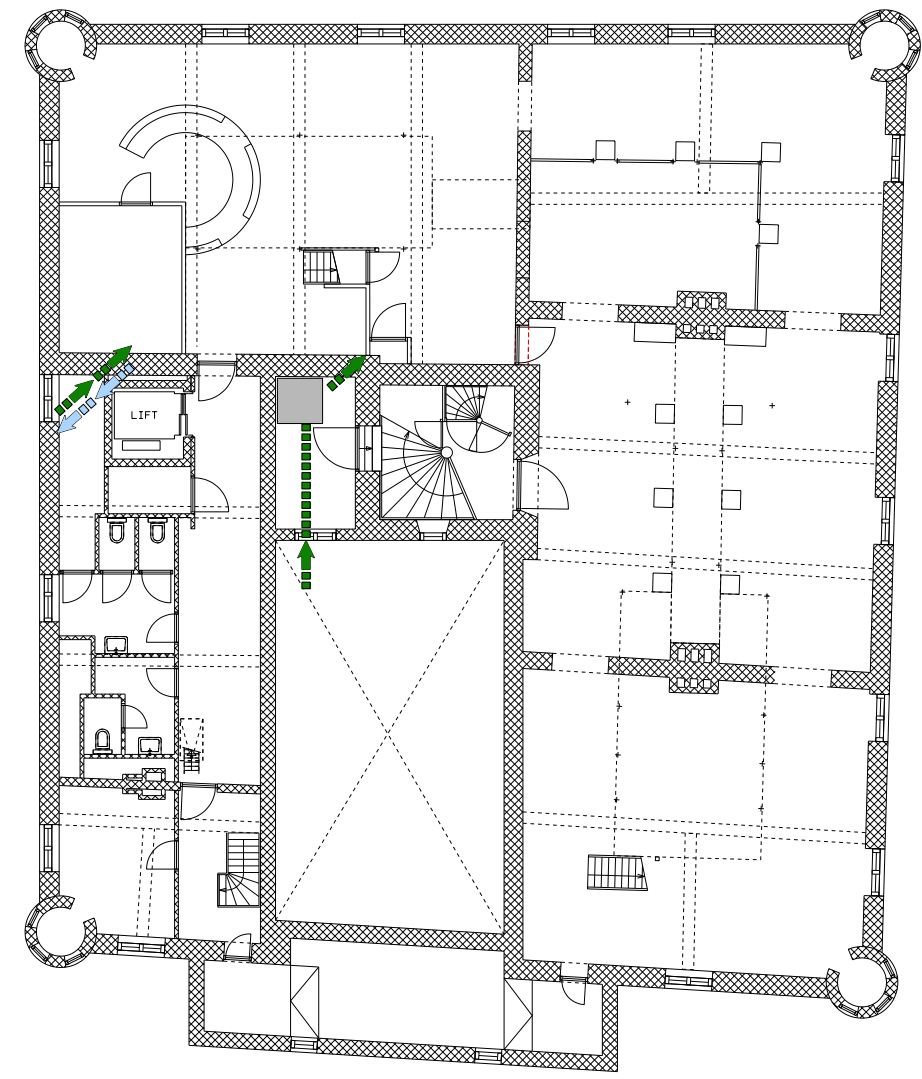

ZOLDER  
SCHAAL 1: 100

ALLE MATEN VOORAF IN HET WERK TE  
CONTROLLEREN EN INDIEN AFWIJKEND IN  
OVERLEG MET DIRECTIE AAN TE PASSES



26-7-2018	17-9-2018				
wijz. A	wijz. B	wijz. C	wijz. D	wijz. E	wijz. F
KASTEEL WIJCHEN KASTEELLAAN 9 6602 DA WIJCHEN			GEMEENTE WIJCHEN VASTGOED KASTEELLAAN 27 6602 DB WIJCHEN		
project			opdrachtgever		
ZOLDER - LUCHTBEHANDELING			VOORLOPIG		
onderdeel			status		
VO-ZD-01C	18.690	project nr.	1: 100	schaal	20-7-2018
tekening nr.	NIEUWE TOESTAND	fase	A1	formaat	D. PERDOK
					getekend



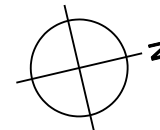

RENVOOI	
	AFVOERKANAAL
	TOEVOERKANAAL
	AFVOERROOSTER
	TOEVOERROOSTERS/VERDRINGSGROOSTER
	AFVOERKANAAL DOOR PLAFOND/VLOER
	TOEVOERKANAAL DOOR PLAFOND/VLOER
	VLOERVERWARMING / VLOERKOELING

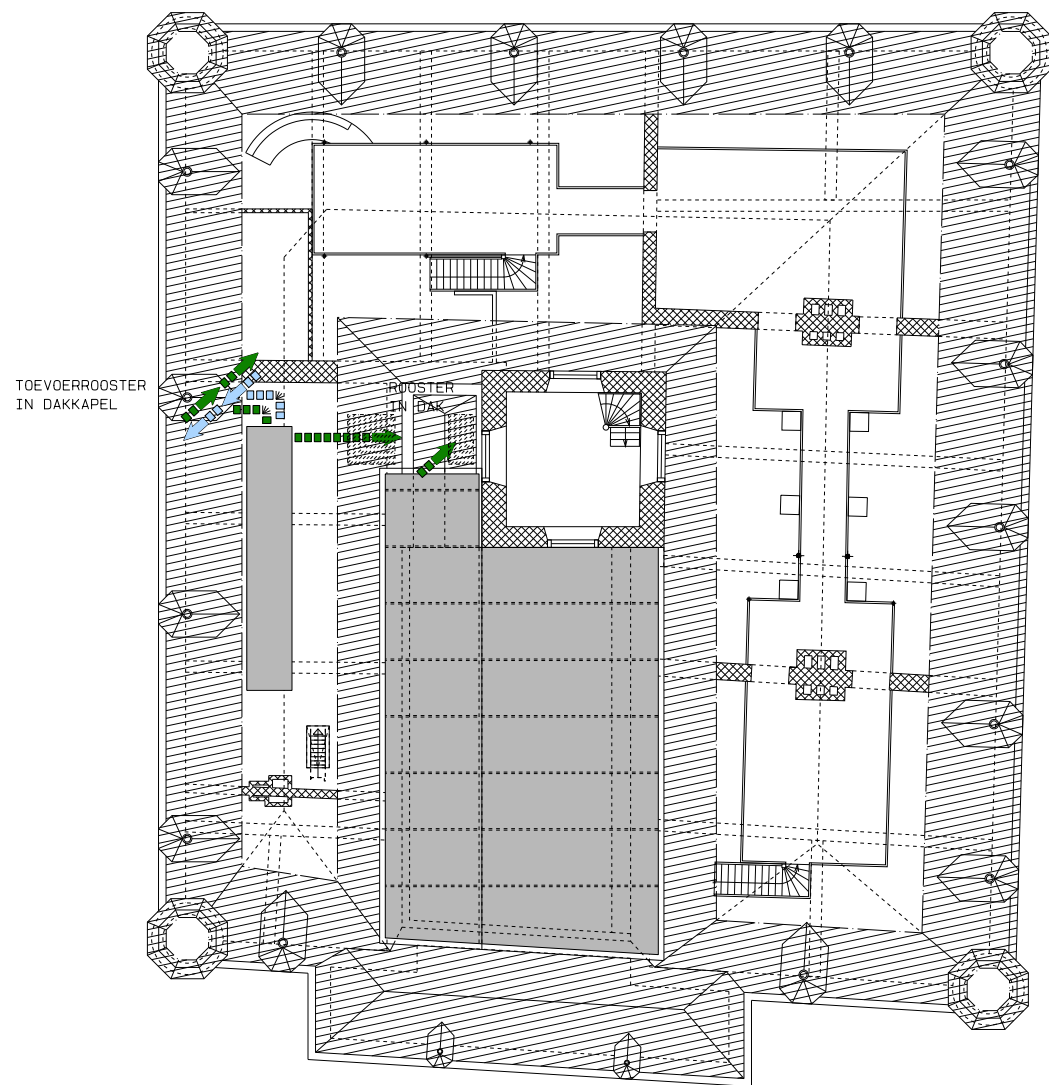

VLIERING  
SCHAAL 1:100

ALLE MATEN VOORAF IN HET WERK TE  
CONTROLLEREN EN INDIEN AFWIJKEND IN  
OVERLEG MET DIRECTIE AAN TE PASSEN



26-7-2018	17-9-2018				
wijz. A	wijz. B	wijz. C	wijz. D	wijz. E	wijz. F
KASTEEL WIJCHEN KASTEELLAAN 9 6602 DA WIJCHEN			GEMEENTE WIJCHEN VASTGOED KASTEELLAAN 27 6602 DB WIJCHEN		
project			opdrachtgever		
ZOLDER - LUCHTBEHANDELING			VOORLOPIG		
onderdeel			status		
BT-VL-01C	18.690	1:100	2-7-2018		
tekening nr.	project nr.	schaal	datum		
	NIEUWE TOESTAND	A1	D. PERDOK	getekend	
	fasie	formaat	getekend		

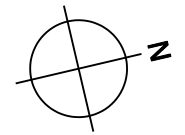

RENVOOI	
	VERVANGEN ENKEL GLAS DOOR HR MONUMENTENGLAS
	AKOESTISCHE VOORZIENINGEN OPNEMING IN HET PLAFOND EN PLAATSELIJK OP WANDEN TER VERKOPING VAN FLUTTERECHO'S
	GELUIDSWERING BESTAANDE SCHEIDINGS-CONSTRUCTIE VERBETEREN
	NIEUWE SCHEIDINGSCONSTRUCTIE MET OPTIMALE GELUIDSWERING

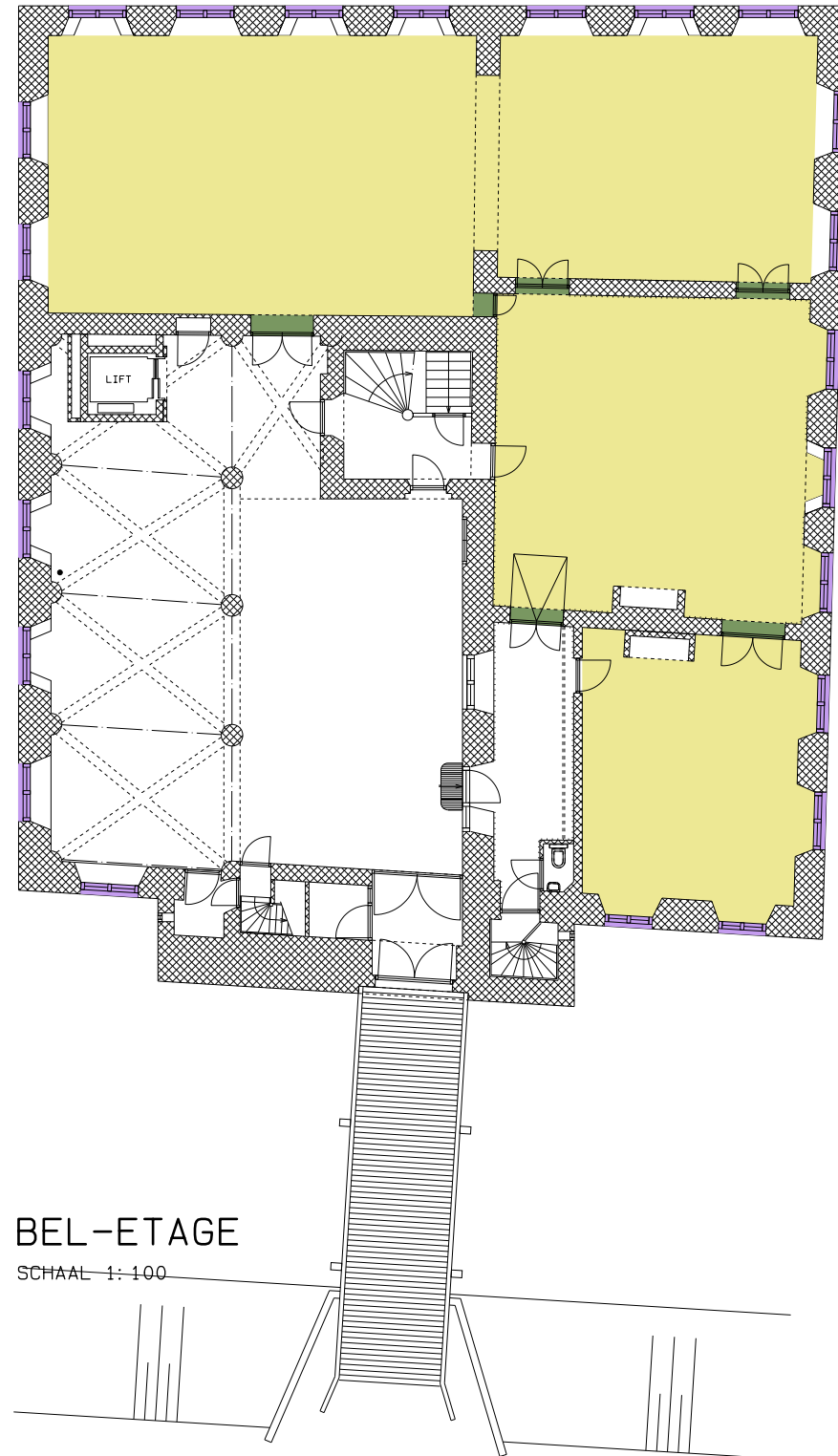

**BEL-ETAGE**  
SCHAAL 1:100

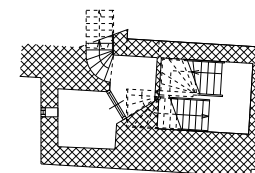

**TUSSENVERDIEPING**  
SCHAAL 1:100

ALLE MATEN VOORAF IN HET WERK TE CONTROLEREN EN INDIEN AFWIJKEND IN OVERLEG MET DIRECTIE AAN TE PASSES



26-7-2018	17-9-2018				
wijz. A	wijz. B	wijz. C	wijz. D	wijz. E	wijz. F
KASTEEL WIJCHEN KASTEELLAAN 9 6602 DA WIJCHEN			GEMEENTE WIJCHEN VASTGOED KASTEELLAAN 27 6602 DB WIJCHEN		
project			opdrachtgever		
BEL-ETAGE - BOUWFYSICA			VOORLOPIG		
onderdeel			status		
VO-BG-01D	18.690	project nr.	1:100	schaal	20-7-2018
tekening nr.	NIEUWE TOESTAND	fase	A1	formaat	D. PERDOK
					getekend

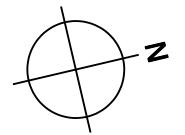

RENVOOI	
	VERVANGEN ENKEL GLAS DOOR HR MONUMENTENGLAS
	AKOESTISCHE VOORZIENINGEN OPNEMING IN HET PLAFOND EN PLAATSELIJK OP WANDEN TER VERKOMING VAN FLUTTERECHO'S
	GELUIDSWERING BESTAANDE SCHEIDINGS-CONSTRUCTIE VERBETEREN
	NIEUWE SCHEIDINGSCONSTRUCTIE MET OPTIMALE GELUIDSWERING

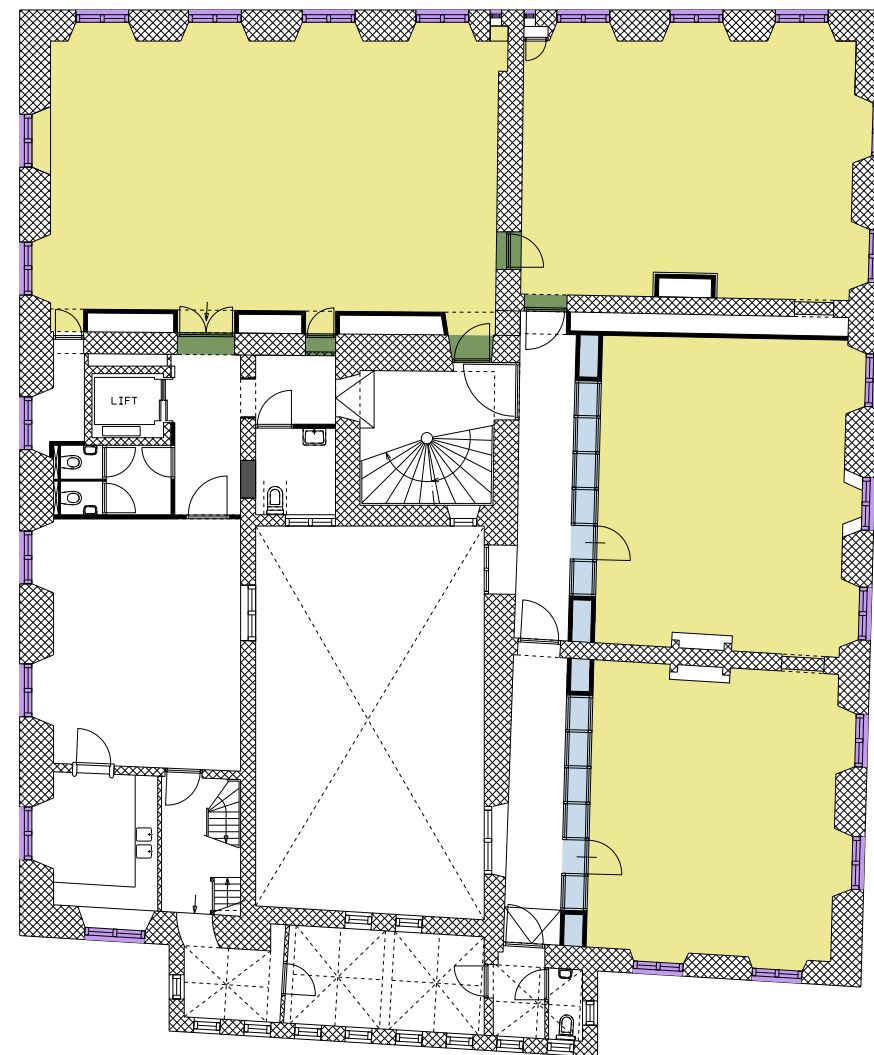

VERDIEPING  
SCHAAL 1: 100

26-7-2018 wjjz. A	17-9-2018 wjjz. B	wjjz. C	wjjz. D	wjjz. E	wjjz. F
KASTEEL WIJCHEN KASTEELLAAN 9 6602 DA WIJCHEN			GEMEENTE WIJCHEN VASTGOED KASTEELLAAN 27 6602 DB WIJCHEN		
VERDIEPING - BOUWFYSICA			VOORLOPIG		
VO-VER-01D	18.690	1:100	20-7-2018		
tekening nr.	NIEUWE TOESTAND	A1	D. PERDOK	datum	
	fase	formaat	getekend		

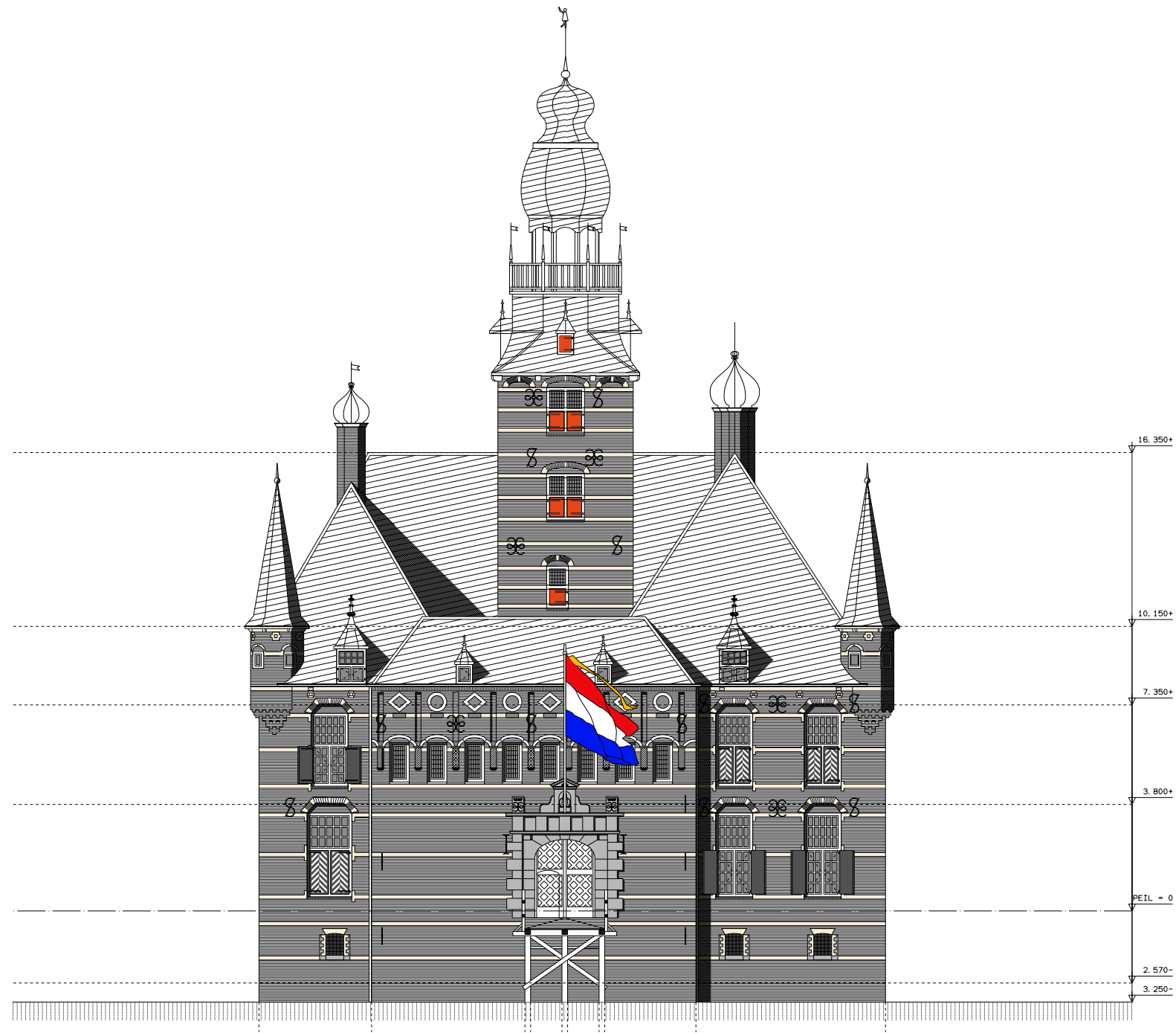

VOORGEVEL

ORIENTATIE: WESTGEVEL

26-7-2018	wijz. A	wijz. B	wijz. C	wijz. D	wijz. E	wijz. F
KASTEEL WIJCHEN KASTEELLAAN 9 6602 DA WIJCHEN			GEMEENTE WIJCHEN VASTGOED KASTEELLAAN 27 6602 DB WIJCHEN			
VOORGEVEL			VOORLOPIG			
VO-GV-01	18.690	1:100	A1	6-6-2018		
tekening nr.	fase	schaal	formaat	datum	getekend	