

Testopstelling ivm zicht op het park van omwonenden

18 juli 2019

Op verzoek van een aantal inwoners van Hernen heeft Zonel op 17 juli 2019 een testopstelling geplaatst op de beoogde zonneparklocatie van de familie Burgers aan de Kampbroek 5 in Hernen.

De testopstelling is exact op de juiste oriëntatie gepositioneerd. De hoogte was ongeveer 15 cm hoger dan de uiteindelijk opstelling zal worden (dit om aan de veilige kant te zitten).



Met een platte wagen met hooibalen is vervolgens een afscherming gesimuleerd. Dit om te bepalen hoe hoog de begroeide zandwal met groenblijvende planten nu uiteindelijk zou moeten worden om het park aan het oog te onttrekken voor de dorpsbewoners.



Er was een onafhankelijke landmeter aanwezig van Brandsma Digitaal Meten uit Bolsward om tekst en uitleg over de verschillende hoogtes van het terrein te geven. Tevens heeft hij bij een aantal bewoners de hoogte van hun woningen gemeten.

Het linker gedeelte van de locatie ligt beduidend hoger dan het rechter gedeelte van het terrein. Links ligt het hoogste punt op ongeveer 9 m +NAP, het rechter gedeelte op ongeveer 6,7m+NAP.

Vanuit het dorp waren de volgende personen aanwezig:

Rob Arts

Bernard Toonen

Marc Peters

Wiet van der Wielen

Joop Blokland

Toon Janssen

Proefondervindelijk is vastgesteld dat bij een hoogte van het terrein van circa 7m+NAP, de afscherming van het terrein circa 4,5 meter hoog moet zijn aan de zuidzijde. Hiermee zal er geen zicht meer op het park zijn vanaf de zuidzijde.

Het voorstel is deze afscherming uit te voeren als een begroeide grondwal van 3,5 meter hoog, met daarbovenop groenblijvende beplanting van 1- 1,5 meter.

Daarnaast zal het linker gedeelte van het terrein worden afgegraven tot een hoogte van 7 m +NAP. Het rechter gedeelte wordt niet afgegraven of opgehoogd.

Daarnaast is gevraagd een groenblijvende haag achter op het erf van de familie Burgers te plaatsen.

Zonel is graag bereid bovenstaande uit te voeren. Kan de gemeente hiermee instemmen?

Landschappelijk inpassing

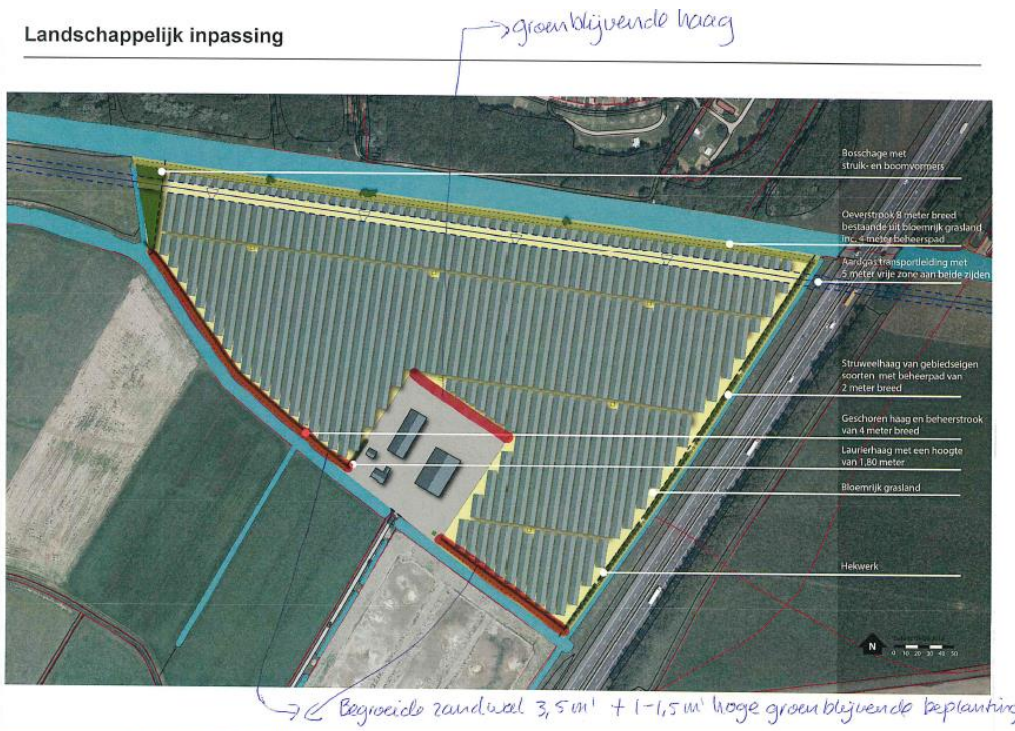

Profielen - varianten landschappelijke inpassing zuidelijke rand zonnepark

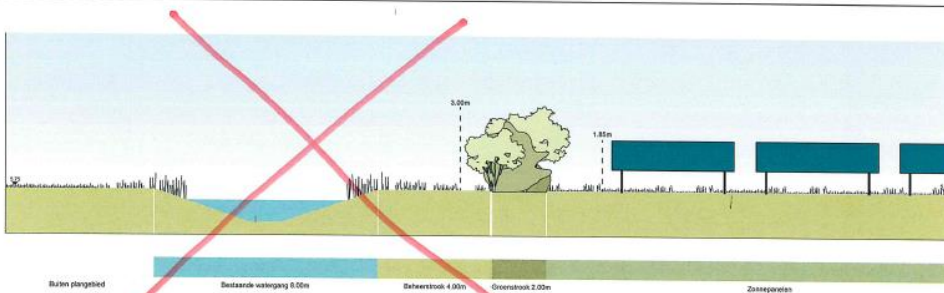

Variant 1 - Hoog struweel (dezelfde hoogte als langs de A50)

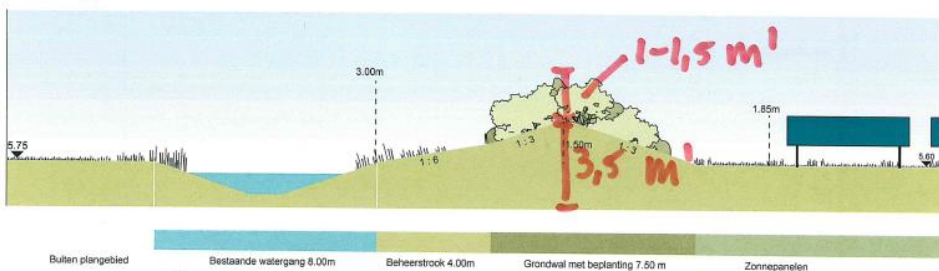

Variant 2 - Grondwal (1,5 m hoog) plus struweel